



| | | | | | |
|--------------------|-------------------------------------|----------|--------------------------|--------|--------------------------|
| REPUBLICA DE CHILE | | | | | |
| PRESIDENCIA | | | | | |
| REGISTRO Y ARCHIVO | | | | | |
| NR. | 92 / 14077 | | | | |
| A: | 24 JUN 92 | | | | |
| P.A.A. | <input type="checkbox"/> | R.C.A. | <input type="checkbox"/> | F.W.M. | <input type="checkbox"/> |
| C.B.E. | <input type="checkbox"/> | M.L.P. | <input type="checkbox"/> | P.V.S. | <input type="checkbox"/> |
| M.T.O. | <input type="checkbox"/> | E.D.E.C. | <input type="checkbox"/> | J.R.A. | <input type="checkbox"/> |
| M.Z.C. | <input checked="" type="checkbox"/> | | | | |

ARCHIVO

Roberto de Andraca B., Presidente del Directorio de CAP S.A., tiene el agrado de hacer llegar a Ud. el folleto relativo a la exposición "Sergio Castillo: 35 Años de Escultura en Acero", con el patrocinio del Ministerio de Educación, se realizará en el Museo Nacional de Bellas Artes.

La relación de CAP con Sergio Castillo se establece en el acero. El artista es el iniciador en Chile de la escultura directa en metal y tiene para nosotros la importancia de haber elevado al acero desde su carácter meramente industrial a la categoría de "material de arte".

Dentro del apoyo al progreso cultural del país, tan propio y característico de las empresas nacionales, el Grupo de empresas CAP ha querido rendir un merecido homenaje a este prestigioso escultor chileno, por su larga trayectoria, su calidad artística y su importante labor como escultor y profesor internacional, en Europa y EE.UU.

Conocedores de su interés por el arte y su constante apoyo a la difusión de la cultura, nos hemos permitido adjuntar 2 pases de ingreso liberado para el Museo Nacional de Bellas Artes, durante la permanencia de la exposición, entre el 10 de julio y el 9 de agosto de 1992.

Sin otro particular, lo saluda atentamente



Roberto de Andraca
Presidente del Directorio



SERGIO
CASTILLO
35 AÑOS DE
ESCULTURA
EN ACERO



S E R G I O
C A S T I L L O
35 AÑOS DE
E S C U L T U R A
E N A C E R O

Museo Nacional
de
Bellas Artes

9 de julio al 9 de agosto de 1992

CAP S. A.
DIVISION DE CULTURA
MINISTERIO DE EDUCACION

invitación especial

Nº 0000473



S E R G I O
C A S T I L L O
35 AÑOS DE
E S C U L T U R A
E N A C E R O

Museo Nacional
de
Bellas Artes

9 de julio al 9 de agosto de 1992

CAP S. A.
DIVISION DE CULTURA
MINISTERIO DE EDUCACION

invitación especial

Nº 0000472

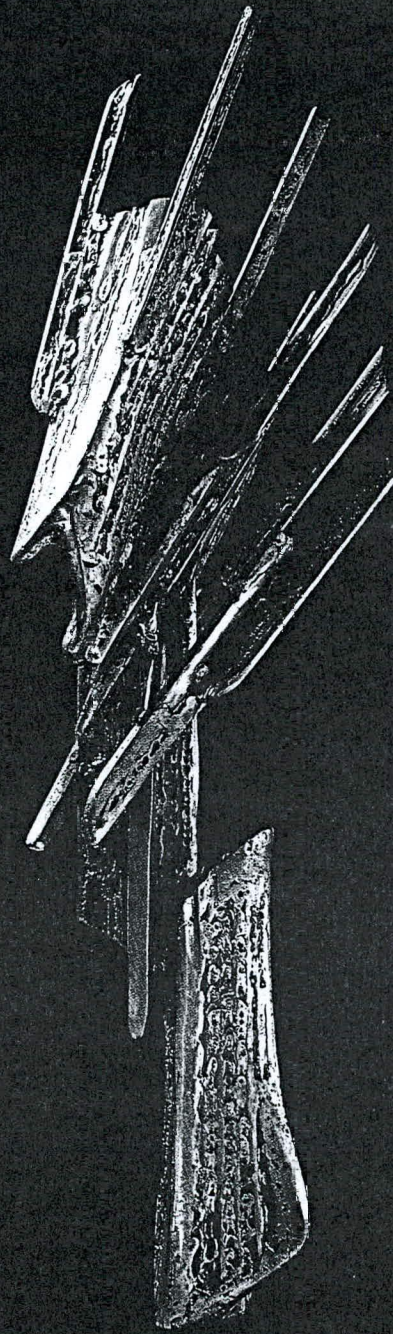

S E R G I O
C A S T I L L O
35 AÑOS DE
E S C U L T U R A
E N A C E R O