



**Asociación Regional de Clubes de Cueca  
V Región**

Fundada el 31 de Diciembre de 1981  
Personalidad Jurídica N° 1446 del 15/12/1989  
Domicilio Almt. Montt N° 129  
Valparaíso - Chile

REPUBLICA DE CHILE					
PRESIDENCIA					
REGISTRO Y ARCHIVO					
NR.	93/7713				
A:	14 ABR 93				
P.A.A.	<input type="checkbox"/>	R.C.A.	<input type="checkbox"/>	F.W.I.	<input type="checkbox"/>
C.B.E.	<input checked="" type="checkbox"/>	M.L.P.	<input type="checkbox"/>	P.V.S.	<input type="checkbox"/>
M.T.O.	<input type="checkbox"/>	EDEC	<input type="checkbox"/>	J.B.A.	<input type="checkbox"/>
M.Z.C.	<input type="checkbox"/>				

OF. No. 169/93.-

Valparaíso, 2 de Abril de 1993

OBJ.: Rinde cuenta Subvención otorgada.

**ARCHIVO**

REF.: a) Decreto No.664 de 17-Julio-92  
del Ministerio de Hacienda.

b) Carta de 10 de Marzo de 1993  
Sr. Jefe Gabinete.

----- A D J U N T O S -----

- 1.- En cumplimiento a lo dispuesto en su Carta signada en b) de la referencia, donde se nos solicita una rendición de cuenta documentada de la utilización de los Fondos concedidos por la Presidencia de la República (Ministerio de Hacienda). Al punto tenemos el agrado de remitir los documentos que justifican las inversiones que se efectuaron con imputación a la Subvención de \$ 300.000.- ( Trescientos mil pesos.-), otorgada por Decreto citado en a) de la referencia.
- 2.- Para un mejor esclarecimiento a lo solicitado, acompañamos además de los documentos que se remiten, una detallada relación de dichos gastos.
- 3.- Sin otro particular, nos despedimos muy respetuosamente de Ud.

Por Asociación Regional de Clubes de Cueca Va. Región

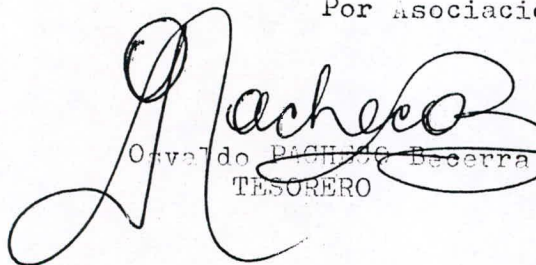
  
Osvaldo Pacheco Becerra  
TESORERO

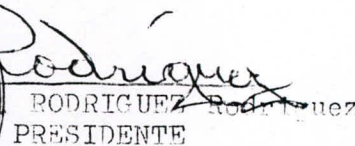

  
Luis Rodríguez Rodríguez  
PRESIDENTE



# Asociación Regional de Clubes de Cueca V Región

Fundada el 31 de Diciembre de 1981  
Personalidad Jurídica N° 1446 del 15/12/1989  
Domicilio Almta. Montt N° 129  
Valparaíso - Chile

RELACION DETALLADA DE LOS GASTOS EFECTUADOS CON IMPUTACION A  
LOS FONDOS CONCEDIDOS POR LA PRESIDENCIA DE LA REPUBLICA (MI-  
NISTERIO DE HACIENDA) S/G. DECRETO No. 664 DE 17 DE JULIO-92.

1.- ACTA DE INVERSION No. 001/93.

Docto. No.1	Pago a "ARTESANIA EN CUERO" de Egidio SAEZ S., por la con- fección artesanal de (2) dos terciados, cuyo valor es de \$. 7.500. c./u.....\$	15.000.-
Docto. No.2	Pago a Sra. Clara Judith CA- TALDO G. y MARIA A. SOTO, por confección de un Estandarte pa- ra la Asoc.Reg. de Cueca Va.Reg. Comerciante artesanal NO esta- blecida.....\$	50.000.-
Docto. No.3	Pago a "Casa Cotroneo"s/g.Fact. 281357. 1 regulador Alta Pres.\$ 7.000.- 2 Abrazaderas id....." 270.- 1,5 Mr.Manguera id....." 900.- incluye traslado en ta xi colectivo.....!"	8.670.-
Docto.No.4	Pago a "sandogas", comerciante artesanal de Peñablanca, por trabajo de cambio llave alta presión.....\$	3.500.-
Docto.No.5	Pago a Imprenta "Aguila"de Va- lentin S. PEREZ Araya, s/g.Re- cibo de dinero No. 957188 por la confección de 50 carné p. monitores Comunales y 50 para monitores Regionales.....\$	4.500.-
Docto.No.6	Compra de un diario Mural en aluminio de 1 metro s/g.Fact. 000446 de "Vidrieria BALMACEA.\$	23.000.- \$ 104.670.-
Docto.No.7	Pago a Señora Hilda Rosa FUEN- TES de Rodriguez, por arriendo local de la sede social de la Asoc.Reg.de Cueca Va.Reg.Los meses de Julio/92 a Diciembre 1992. a razón de \$20.000.-men- suales.....\$	\$ 120.000.-
SUBTOTAL A LA HOJA No. 2.....\$		\$ 224.670.-



# Asociación Regional de Clubes de Cueca V Región

Fundada el 31 de Diciembre de 1981  
Personalidad Jurídica N° 1446 del 15/12/1989  
Domicilio Almt. Montt N° 129  
Valparaíso - Chile

SUBTOTAL DE LA HOJA No.1.....		\$ 224.670.-	
Docto.No. 8.	Pago a Lipigas s/g.B/564387 (1)una carga de 05 Kilos para consumo Asoc. de Cueca.....	\$ 1.275.-	
Docto.No. 9.	Pago a Lipigas s/g.B/578092 (1)una carga de 05 Kilos para consumo de Asoc. de Cueca.....	\$ 1.275.-	
Docto.No.10.	Pago a Lipigas s/g.B/180961 compra de un cilindro de 05. kilos para Asoc.Reg.de Cueca...	\$ 6.355.-	
Docto.No.11.	Pago a Lipigas s/g.B-189912 compra de un cilindro de 05 kilos para Asoc.Reg.de Cueca...	\$ 6.355.-	\$ 15.260.-
Docto.No.12.	Pago a Sra. Hilda R. FUENTES de RODRIGUEZ, aporte en efectivo pa- ra reparación y extracción de es- combros de nuestra sede social la cual es propietaria.....	\$	\$ 25.000.-
Docto.No.13.	Pagado a Consales y Cía.Ltda. por Tramitación y obtención de titulo de Marca "FESCUIONI"....	\$	\$ 5.900.-
Docto.No.14.	Pago Fotocopias "ESPINDOLA"por fotocopias para el Cuerpo Téc- nico de la Asoc.Re.g. de Cueca. \$	\$	\$ 735.-
Docto.No.15.	Pago a Comercial DISTAM Ltda. s/g. B/213011. Compra de media docena de vasos wisqueros, pa- ra el Club de Cueca "Sta.ROSA de Los Andes. Motivo aniversa- rio.....	\$	\$ 2.480.-
Docto.No.16.	Pago Chiletra V. Región, pago consumo sede social, s/g. B./ 10978429.....	\$	\$ 2.780.-
Docto.No.17.	Pago a : Comercial "Distam Ltda. s/g. B/362814 y 362813.Compra de (6) seis vasos Wisqueros para el Club de Cueca "V.Wilson"con mo- tivo de su aniversario.....	\$.	\$ 2.289.-
Docto.No.18.	Pago a: Cía. de Gas de Valparaí- so, consumo sede social, s/g. Boleta No. 1861408.....	\$	\$ 4.559.-
SUBTOTAL A LA HOJA No. 3.....		\$ 283.673.-	

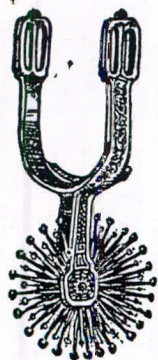

# Asociación Regional de Clubes de Cueva V Región

Fundada el 31 de Diciembre de 1981  
Personalidad Jurídica N° 1446 del 15/12/1989  
Domicilio Almt. Montt N° 129  
Valparaíso - Chile

SUBTOTAL DE LA HOJA No..2.....\$ 283.673.-	
Docto.No.19.	Pago a Chilectra V.Región Consumo en sede social de Asoc.Reg.de Cueva. s/g.Boleta No. 11234417.....\$ 990.-
Docto.No.20 .	Pago a "Comercial Distam Ltda."s/g. Boleta No. 354650.Regalo a los Clu- bes de Cueva "Tradiciones de Calle larga" y Peñón de Rinconada de los Andes". Con motivo de su aniversarios....\$ 4.300.-
Docto.No. 21.	Pago a "Comercial Distam Ltda."s/g. E-455883. Regalo de (6) vasos Wisqueros para rifa efectuada por la Asociación objeto recaudar fondos.....\$ 1.948.-
Docto.No. 22.	Pago a Cía.Maderera Chacabuco Ltda. S/g. Boleta No. 113983.Compra de una tabla de Pino 3/4x 5Cp. para repara- ción sede social.....\$ 1.500.-
Docto.No. 23.	Pago a Cía Maderera Chacabuco Ltda. s/g. Boleta No. 113982.Compra de una tabla de pino de 3/4 x 5 cp. para re- paración sede social.....\$ 750.-
Docto.No. 24.	Pago a Cía Maderera Chacabuco Ltda. s/g. Boleta No. 114347.Compra de 4 lis- tones de pino de 1x1.1/2. cp.para re- paración sede social.....\$ 1.500.-
Docto.No. 25.	Pago a Cía Maderera Chacabuco Ltda. s/g. Boleta No. 114462.Compra de dos pa- los de coigue de 2x2 redondo, para hacer asta de bandera y Estandarte de la Aso- ciación Reg.de Cueva V.Región.....\$ 9.000.-
Docto.No. 26.	Pago a Cía. de Gas Valpsó.s/g.Boleta No. 1835800. Pago Consumo en sede social.....\$ 4.378.-
Docto.No. 27.	Pago a "Comercial Distam Ltda."S/G. Boleta No. 247976.Compra de regalos para los Clubes de Cueva "Valpsó". y Club de Tango y Folclore V.del Mar. con motivo de su aniversarios.....\$ 4.670.-

TOTAL DE GASTOS.....\$ 312.709.-  
mmmmmmmmmmmm

## RESUMEN:

1. GASTOS C/CARGO A LO CONCEDIDO....\$ 300.000.-
  2. GASTOS C/CARGO A DISPONIBILIDADES  
DE LA ASOC.REG.DE CUECA V.REGION..\$ 12.709.-
- IGUAL TOTAL GASTOS.....\$ 312.709.-  
mmmmmmmmmm

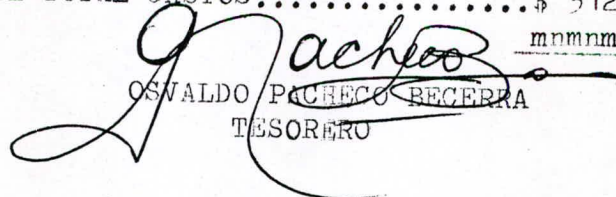
  
OSVALDO PACHECO RECERRA  
TESORERO



426

# Asociación Regional de Clubes de Cueva V Región

Fundada el 31 de Diciembre de 1981  
Personalidad Jurídica N° 1446 del 15/12/1989  
Domicilio Alameda Montt N° 129  
Valparaíso - Chile

No. 001/93

## A C T A      D E      I N V E R S I O N

LA COMISION DE LA DIRECTIVA DE LA ASOCIACION REGIONAL DE CLUBES DE CUECA DE LA Va. REGION, QUE SUSCRIBE;

CERTIFICA:

HABER EFECTUADO GASTOS CON CARGO A LA SUBVEN -  
CION OTORGADA POR EL MINISTERIO DE HACIENDA, SEGUN DECRETO No.664  
DE FECHA 14 DE JULIO DE 1992. POR LA SUMA DE \$ 104.670.- (CIENTO  
CUATRO MIL SEISCIENTOS SETENTA PESOS.-) EN LOS ARTICULOS QUE SE  
DETALLAN, LOS CUALES ESTABAN PONDERADOS POR ESTA ASOCIACION RE -  
GIONAL DE CLUBES DE CUECA Va. REGION, COMO NECESIDADES QUE SOLO  
SE PODRIAN ADQUIRIR CON FONDOS ESPECIALES.:

- 1.- CONFECCION DE UN ESTANDARTE PARA LA ASOCIACION  
REG. DE CUECA Va. REGION, S/G. RECIBO FIRMADO  
POR DOÑA: MARIA ANGELICA SOTO.....\$ 50.000.-
- 2.- CONFECCION DE DOS TERCIADOS DE CUERO BORDADOS PARA  
LA ASOC. REG. DE CUECA Va. REG. S/G. VALE FIRMADO POR  
DON EGIDIO SAEZ, ARTESANO EN CUEROS.....\$ 15.000.-
- 3.- ADQUISICION DE DOS METROS MANGUERA DE ALTA PRESION,  
DOS ABRAZADERAS Y UN REGULADOR DE ALTA PRESION PARA  
FOGON ALTA PRESION.....\$ 8.670.-
- 4.- PAGO A "SANDOGAS" DE PENABLANCA, POR EFECTUAR CAM-  
BIO DE LLAVE DE ALTA PRESION.....\$ 3.500.-
- 5.- COMPRA DE UN CUADRO MURAL EN ALUMINIO DE 1MR.2.  
PARA EX-PRESIDENTE DE LA AOSC. REG. CUECA V.A. REG...\$ 23.000.-
- 6.- PAGO CONFECCION DE CARNES PARA MONITORES DE LA ASO-  
CIACION REGIONAL DE CUECA Va. REGION.....\$ 4.500.-

T O T A L . . . . . \$ 104.670.-  
mmmmmmmmmmmmmm

SON: (CIENTO CUATRO MIL SEISCIENTOS SETENTA PESOS.-)

VALPARAISO, 25 de Febrero de 1993.-

*Oswaldo Pacheco*  
Oswaldo PACHECO Becerra  
TESORERO

*Lucy Muñoz Wegner*  
Lucy MUÑOZ Wegner  
VICE-PRESIDENTA



*Luis Rodríguez*  
Luis RODRIGUEZ Rodríguez  
PRESIDENTE



ASOCIACION REGIONAL CLUBES DE CUECA V REGION

Fecha 01 XI 97

Egreso

Sr. (s) Glara Judith Cataldo 9 Ho (2)  
 Por Concepto de: ROT 5.727.922-2

Pago confeccion estandarte Asociacion Regional de clubes de cueca V Region  
La suma de \$15.000 (Cincuenta mil pesos)

Recibi de don: Luis Rodriguez R. la suma \$7.500 por concepto de 2 terciados bordados, cuyo valor total es de \$15.000.

Restando \$7.500.  
Credito Cancelado  
15.000  
[Signature]

[Signature]  
 MORA ANGELICA SOTI

Representante

[Signature]  
 Tesorero

Vº Bº

Nº 281357

"CASA COTRONEO"  
 Victor Cotroneo Arancibia  
 RUT: 796.938-4  
 REPUESTOS COCINA  
 Marina 940-A - Fono 884581  
 VINA DEL MAR

Bolita Duplicado Cliente

9	11	83
8	14	14
100		
TOTAL \$		870

Aquiles Castro y Cia. Ltda.  
 RUT 78.086.060 E Arregui 239  
 Fono Fax 685271 y del Mar  
8070

BANBO-GAS  
 FONO 662878 - PERABLANCA  
 LLAVES 1/2 STANDARD  
 INYECTORES  
 QUEMADORES

- LIMPIEZA
- CALIBRAMIENTO
- FOGONES DE 1 - 6 PLATOS
- FOGONES PAILEROS
- HECHOS A PEDIDO

\$3.500

FABRICA: ALESSANDRI 240, por Victoria - FONO: 95 47 33  
 RESIDENCIA: FONO: 95 28 79 — PERABLANCA

IMPRENTA

# AGUILA

5

☎ 957188

OFFSET - TIPOGRAFIA

**VALENTIN S. PEREZ ARAYA**

Latorre 194 - Villa Alemana

## RECIBO DE DINERO

Recibi del Sr.(es)	<i>Asociación Regional Club de Cerco</i>	
La suma de	<i>Cuatro mil quinientos pesos</i>	
cuenta de	<i>Ciento cincuenta corne</i>	
\$	<i>4.500.-</i>	<i>50 corne Regional</i> <i>50 corne Comunal</i>
<i>30</i>	de <i>01</i>	de 199 <i>3.</i>
		<i>[Firma]</i>

SALDO \_\_\_\_\_

CANCELADO \_\_\_\_\_

ALFREDO FERNANDEZ BARADIT Y OTRO

VIDRERIA "BALMACEDA"

Fábrica de Puertas y Ventanas de Aluminio, Otros  
Similares y Colocación de Vidrios.

Av. Valparaíso 1301 - Teléf. 955858 - Villa Alemana

RUT: 50.300.030-K  
**FACTURA**

Nº 000446

Fecha, ..... de ..... de 199....

S.I.I. - VIÑA DEL MAR

Señor(es) ASOCIACION REGUIRANS

De club de Cerezo

Dirección: ALMIRANTE MONTT 129

Ciudad: VALPO.

RUT: ..... Giro: .....

Fono: .....

Por lo siguiente: ..... DEBE

CANTIDAD	DETALLE	Precio Unit.	TOTAL
1	DIARIO MURAL EN ALUM. 1 METRO X 1 METRO		19.491
Son: <u>Veintitres mil pesos.</u>		NETO \$	19.491
..... <u>14</u> de <u>ENERO</u> de 19 <u>93</u>		IVA \$	3.509
		TOTAL \$	23.000

*Se pago  
23/1/93*

16



**Asociación Regional de Clubes de Guca**  
V Región

Fundada el 31 de Diciembre de 1981  
Personalidad Jurídica N° 1446 del 15/12/1989  
Domicilio Alente. Montt N° 129  
Valparaíso - Chile



\$ 120.000

10570.#7

**RECIBO DE ARRIENDO** N°

RECIBI DE **Asociación Regional de Clubes de Guca V Región** UBICADO(A) EN **VALPARAISO** POR ARRIENDO DE **caso** CALLE **ALMTE. MONTT** AVALUO VIGENTE \$ **20.000** OTROS \$ **—** CORRESPONDIENTE AL MES DE **Julio** TOTAL RECIBIDO **renta más impuestos, 00/100** PESOS **—**

RECIBO EXTENDIDO EN **VALPARAISO** EL **01** DE **Julio** DE **1992**

NOMBRE DEL ARRENDADOR **HILDA FUENTES de R.** R.U.T. **1.654.552-K**

FIRMA

RECIBO EXTENDIDO EN **VALPARAISO** EL **1** DE **septiembre** DE **1992**

NOMBRE DEL ARRENDADOR **HILDA R. FUENTES de R.** R.U.T. **1.654.552-K**

FIRMA

RECIBO EXTENDIDO EN **VALPARAISO** EL **01** DE **octubre** DE **1992**

NOMBRE DEL ARRENDADOR **HILDA R. FUENTES de R.** R.U.T. **1.654.552-K**

FIRMA

RECIBO EXTENDIDO EN **VALPARAISO** EL **01** DE **noviembre** DE **1992**

NOMBRE DEL ARRENDADOR **HILDA R. FUENTES de R.** R.U.T. **1.654.552-K**

FIRMA

RECIBO EXTENDIDO EN **VALPARAISO** EL **01** DE **diciembre** DE **1992**

NOMBRE DEL ARRENDADOR **HILDA R. FUENTES de R.** R.U.T. **1.654.552-K**

FIRMA

CORRESPONDIENTE AL MES DE **diciembre** DE **1992** SUMA \$ **20.000** TOTAL RECIBIDO **renta más impuestos** PESOS **—**

RECIBO EXTENDIDO EN **VALPARAISO** EL **01** DE **diciembre** DE **1992**

NOMBRE DEL ARRENDADOR **HILDA R. FUENTES de R.** R.U.T. **1.654.552-K**

FIRMA

8

# Lipigas

BOLETA VENTA SERIE **s No 564387**

Nº CREDENCIAL VENDEDOR

IMP. M. MONTECINOS V. - RUT. 4.180.929-K VERGARA 508 VIÑA

DPLICADO - CLIENTE

Kgs. \$

5 Kgs. \$ 1275

15 Kgs. \$

45 Kgs. \$

TOTAL \$

Declaro haber recibido en buenas condiciones técnicos los cilindros indicados. FECHA 2007

Gracias por preferirnos!

# Lipigas

sirve más!

9

# Lipigas

BOLETA VENTA SERIE **s No 578092**

Nº CREDENCIAL VENDEDOR

IMP. M. MONTECINOS V. - RUT. 4.180.929-K VERGARA 508 VIÑA

DPLICADO - CLIENTE

Kgs. \$

5 Kgs. \$ 1275

15 Kgs. \$

45 Kgs. \$

TOTAL \$

Declaro haber recibido en buenas condiciones técnicos los cilindros indicados. FECHA 2007

Gracias por preferirnos!

# Lipigas

sirve más!

Avda. Galarino 199  
(Avda. 21 de Mayo Altura 460)  
Fonos: 311901 - 311902

**CENTRAL SAN FELIPE**  
Molina 111 Fono 510548

Artículo 2 de la Ley 10.077 será aplicado a las cantidades de dinero efectivamente percibidas por Lipigas S.A.

ZONAL ..... 7 ..... DOCUMENTO

C. COSTO ... 1.5 ... TIPO ..... NUMERO ..... VCTO. .... VALOR .....

FORMA PAGO .....

SECTOR .....

VENDEDOR *[Signature]*

ORIGINAL - USUARIO

010 001 2 2.121

# Lipigas

RUT.: 92.322.000-3

GAS LICUADO LIPIGAS S.A.  
DISTRIBUCION GAS LICUADO  
CASA MATRIZ: AVDA. LIBERTAD 60  
FONO: 689668 - FAX: 683685  
CASILLA 1002  
VIÑA DEL MAR

CHRON Nº 189912 FECHA 27/3/93

SUCURSALES  
PLANTA ARICA  
Barros Arana 2531  
Fonos: 41699 - 41441  
PLANTA IQUIQUE  
Circunvalación 720  
Fonos: 21178 - 26110  
PLANTA ANTOFAGASTA  
Camino a Cerro Moreno 14  
Fonos: 221112 - 221113  
CENTRAL URUGUAY  
Uruguay 775  
Antofagasta  
Fonos: 221112 - 221424  
PLANTA CALAMA  
Km. 5 Ruta Afta. - Calama  
Fonos: 212808 - 214502  
PLANTA COQUIMBO  
Alto Peñuela s/n  
Fonos: 213681 - 213682  
CENTRAL OVALLE  
David Perry 646  
Ovalle  
Fono: 621400  
CENTRAL ILLAPEL  
Buiñ 570 Fono: 521850  
PLANTA CONCON  
Camino Tabolengo s/n  
Fonos: 812390 - 811894  
CENTRAL VALPARAISO  
Av. Argentina 151  
Fonos: 254181 - 257908  
CENTRAL VIÑA DEL MAR  
Av. Eduardo Frei 4350  
Miraflores Alto  
Fono: 641153  
DEPOSITO VIÑA DEL MAR  
7 Oriente 1120  
Fono: 641153  
CENTRAL EL BELLOTO  
Avda. Frías 408  
Fono: 941010  
CENTRAL QUILLOTA  
Avda. Galvarino 098  
(Avda. 21 de Mayo Altura 460)  
Fonos: 311901 - 311902  
CENTRAL SAN FELIPE  
Molina 111  
Fono 510546

## Certificado de Garantía Cilindros

NOMBRE: NOTA CORTES (11)  
RUT: 4.994.013-0  
DIRECCION: ALMITE TONIT 129  
COMUNA: ALPARAISO

### GARANTIA CONSTITUIDA POR:

1 CILINDROS DE 5 KGS. POR VALOR DE \$ 6355.- c/u  
CILINDROS DE KGS. POR VALOR DE \$ c/u  
CILINDROS DE KGS. POR VALOR DE \$ c/u  
TOTAL GARANTIA \$ 6355.-

"La garantía constituida sólo será devuelta previa entrega del cilindro en perfecto estado de funcionamiento, contra presentación del presente Certificado de Garantía, a la persona a cuyo nombre se le extendió, siendo dicho certificado nominativo e intransferible. Lo dispuesto en el artículo 2 de la Ley 18.677 será aplicado a las cantidades de dinero efectivamente percibidas por Lipigas S.A.

ZONAL 2 DOCUMENTO  
C. COSTO 15 TIPO NUMERO  
FORMA PAGO  
SECTOR ZOBOS  
VENDEDOR R. UETA  
NOTA AL REVERSO

ORIGINAL - USUARIO

el pte artículos fue  
adquiridos por la socia  
que figura en el anverso  
del pte. cupón de pago.  
pero es para la Asocia-  
ción Regional de Chile,  
de cuenta de la 1ª Región

*Oswaldo Pacheco*

OSVALDO PACHECO BECERRA

CIFRAUSU - JAMICOPTO



ASOCIACION REGIONAL  
CLUBES DE CUECA  
V REGION

DOCTO # 12

Fecha 24 03 93

Egreso

Sr. (s) Hilda R. Fuentes de Rodriguez

Por Concepto de:

Daudo cumplimiento a su carta de fecha 01-03-93  
y carta respuesta de esta asociación de fecha 08-03-93  
por el pte. Documento hacemos efectivo el aporte  
de \$ 25.000= (veinticinco mil pesos) para reparacion y  
extraccion de escombros de nuestra sede social, de la  
cual ud. es propietaria

[Signature]  
Representante

Vº/Bº

Tesorero

# CONSALES Y COMPAÑIA LIMITADA

PROTECCION DE PATENTES Y MARCAS  
COMERCIALES

ALMIRANTE LORENZO GOTUZZO 96 - OF. 91-B  
(EX VALENTIN LETELIER)

FONOS: 6987296 - 6981367 - FAX 6987296 - SANTIAGO  
FONO: 975883 - VIÑA DEL MAR

R.U.T. 78.012.090-8

## FACTURA

Nº 2742

# MARKKA'S

DOCTO  
13

S.I.I. - SANTIAGO CENTRO

Fecha, 10 de Agosto de 19 92

Orden de Compra \_\_\_\_\_

Guía de Despacho \_\_\_\_\_

R.U.T. 71.693.600-7

Giro Negocio \_\_\_\_\_

ASOC. REGIONAL DE CLUBES DE CUECAS 5a. REGION

ALTE. MONTE 117

VALPARAISO

Comuna \_\_\_\_\_

CONDADO

A: CONSALES Y COMPAÑIA LIMITADA



DEBE

Por lo siguiente:

CANTIDAD	DETALLE	P. UNITARIO	TOTAL
	Tramitación y obtención de título de marca		
		NETO	\$ 5.000
		I.V.A.	\$ 900
		TOTAL	\$ 5.900

CANCELADO

10 de ..... de 19 92

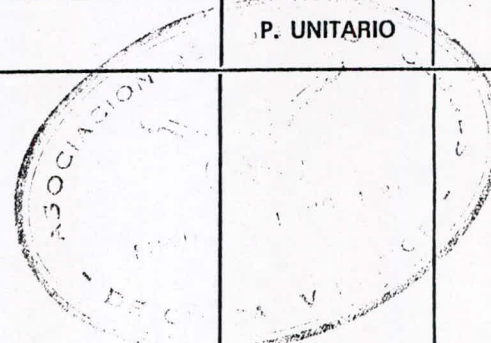

Velosquez.

REGALO Sta. Rosa de los Andes

**Nº 17886**

**COPIAS Y LIBRETA**  
**ESPINDOLA**

Hugo A. Espindola Quiroga  
RUT: 4.640.108-5  
Santiago 645 - Villa Alemana

**FOTOCOPIAS**

TOTAL \$ **730**

DIA MES AÑO  
**7 Oct 92**

**BOLETA DUPLICADO CLIENTE**  
Imp. LORENA S.L. de Suárez 0255  
Fono: 95 02 64 - Villa Alemana  
RUT: 2.877.547-1

**Nº 213011**

**COMERCIAL INSTAM LTDA.**  
RUT: 78.148.130-0  
Artículos de Regalos, Menajes y Varios - Casa Matriz: Serrano 441 - Fono 255301 - Valparaíso - Sucursales: Pedro Montt 2414, Fono 233747, Valparaíso; Pedro Montt 2406, Valparaíso; Centro Comercial Mar del Sur, Locales 34 y 35; Avda. Argentina s/n., - Valparaíso - Sucursal: Av. Valparaíso 208, Viña del Mar

**BOLETA DE VENTA**

DIA MES AÑO  
[ ] [ ] [ ]

TOTAL \$ **2480**

**DUPLICADO CLIENTE**  
Soc. Tall. Gráf Fernández Ltda. Sto. Dgo. 174, Rut. 84 601 800-K, Valpo.

BOLETA DEL CLIENTE Nº **10978429**

SERIE B

**CHILECTRA V REGION**

GENERAL CRUZ 222 VALPARAISO

DISTRIBUCION DE ELECTRICIDAD

CLIENTE		Nº DE CLIENTE	CORRELATIVO	
C RODRIGUEZ		354366-8	1645787-6	
AL MT MONTT 117		TARIFA BT-1	FECHA EMISION 30 OCT 92	
RUTA	DM LEIDA (KW)	DESDE	HASTA	LIM INV (KWH)
036081540-4		30 09 92	30 10 92	200
Nº MEDIDOR	CONSTANTE	LECTURA ANTERIOR	LECTURA ACTUAL	CONSUMO (KWH)
004982751	1	846	856	10
CARGO BASE		10 KWH	927	
ENERGIA BASE			376	
INTERESES		( 1 )	27	
SALDO DEUDOR			1.450	

**CHILECTRA REGION CAJA 11 NOV 1992**

PAGUESE HASTA EL **11 NOV 92** TOTAL A PAGAR **2.780**

PARA SU COMODIDAD UTILICE PAGO AUTOMATICO O PAGUE EN SUPERMERCADOS INDICADOS AL REVERSO.

\$5.995

\$ 14.086



# Asociación Regional de Clubes de Cueva V Región

Fundada el 31 de Diciembre de 1981  
Personalidad Jurídica N° 1446 del 15/12/1989  
Domicilio Almt. Montt N° 129  
Valparaíso - Chile

\$ 2.289

N° 362814

N° 362813

**COMERCIAL DISTAM LTDA.**  
RUT.: 78.148.130-0  
Artículos de Regalos, Menajes y Varios - Casa Matriz: Serrano 441 - Fono 255301 - Valparaíso - Sucursales: Pedro Montt 2414, Fono 233747, Valparaíso; Pedro Montt 2406, Valparaíso; Centro Comercial Mar del Sur, Locales 34 y 35, Avda. Argentina s/n., Valparaíso - Sucursal: Valparaíso 208, Viña del Mar Av. Valparaíso 312, Fono 685517  
**VINA DEL MAR**  
**BOLETA DE VENTA**

**COMERCIAL DISTAM LTDA.**  
RUT.: 78.148.130-0  
Artículos de Regalos, Menajes y Varios - Casa Matriz: Serrano 441 - Fono 255301 - Valparaíso - Sucursales: Pedro Montt 2414, Fono 233747, Valparaíso; Pedro Montt 2406, Valparaíso; Centro Comercial Mar del Sur, Locales 34 y 35, Avda. Argentina s/n., Valparaíso - Sucursal: Valparaíso 208, Viña del Mar Av. Valparaíso 312, Fono 685517  
**VINA DEL MAR**  
**BOLETA DE VENTA**

DIA	MES	AÑO
21	ENE	1993
TOTAL \$		

DUPLICADO: CLIENTE  
Soc. Tall. Gráf. Fernández Ltda. Sto. Dgo. 174, Rut: 84.601.800-K, Valpso.

**CIA. DE GAS VALPARAISO S.A.**

AV. ARGENTINA 51 - FONO 250051  
RUT. 90.203.000-6 - VALPARAISO

BOLETA CLIENTE 1861408

RODRIGUEZ CARLOS  
ALTE MONTT 117  
VALPARAISO

15258-7 04 2

NUMERO CLIENTE  
06NB 114829

FECHA	ACTUAL	LECTURAS ANTERIOR	CONSUMO M3	FECHA DE PAGO HASTA EL
6.01.93	167	163	4	20-01-93

AVISO  
Si esta cuenta no es cancelada antes de la fecha de pago indicada, la Compañía se reserva la facultad de suspender el suministro de acuerdo a disposiciones legales.

COMPANIA DE GAS S.A.  
PAGADO  
21 ENE 1993  
VALPARAISO

CONCEPTOS	IMPORTE	VALORES
CONSUMO MINIMO	18	2.259
P. FUERZA EN BUEN ESTADO		
PLAZO		111
** SUB-TOTAL		2.370
SALDO ANTERIOR		2.189
TOTAL A PAGAR		4.559

(CORTE EN TRAMITE)

N° 1924723

N° 354650

**COMERCIAL DISTAM LTDA.**  
RUT.: 78.148.130-0  
Artículos de Regalos, Menajes y Varios - Casa Matriz: Serrano 441 - Fono 255301 - Valparaíso - Sucursales: Pedro Montt 2414, Fono 233747, Valparaíso; Pedro Montt 2406, Valparaíso; Centro Comercial Mar del Sur, Locales 34 y 35, Avda. Argentina s/n., Valparaíso - Sucursal: Valparaíso 208, Viña del Mar Av. Valparaíso 312, Fono 685517  
**VINA DEL MAR**  
**BOLETA DE VENTA**

DIA	MES	AÑO
20	ENE	1993
TOTAL \$		

DUPLICADO: CLIENTE

N° 455883

**COMERCIAL DISTAM LTDA.**  
RUT.: 78.148.130-0  
Artículos de Regalos, Menajes y Varios - Casa Matriz: Serrano 441 - Fono 255301, Valparaíso - Sucursales: Pedro Montt 2414, Fono 233747, Valparaíso; Pedro Montt 2406, Valparaíso; Centro Comercial Mar del Sur, Locales 34 y 35, Avda. Argentina s/n., Valparaíso - Sucursal: Av. Valparaíso 208, Viña del Mar Av. Valparaíso 312, Fono 685517  
**VINA DEL MAR**  
**BOLETA DE VENTA**

DIA	MES	AÑO
21	MAR	1993
TOTAL \$		

DUPLICADO: CLIENTE  
Soc. Tall. Gráf. Fernández Ltda. Sto. Dgo. 174, Rut: 84.601.800-K, Valpso.

BOLETA DEL CLIENTE N° 11234417 SERIE B		<b>CHILECTRA V REGION</b>		RUT: 94.270.000 - 8. GENERAL CRUZ 222 VALPARAISO DISTRIBUCION DE ELECTRICIDAD	
CLIENTE RODRIGUEZ ALMT MONTT 117		N° DE CLIENTE 354366-8	CORRELATIVO 1944909-2	TARIFA BT-1	FECHA EMISION 30 NOV 92
RUTA 036081540-4	DM LEIDA (KW) 1	DESDE 30 10 92	HASTA 30 11 92	LIM INV (KWH) 0	
N° MEDIDOR 004982751	CONSTANTE 1	LECTURA ANTERIOR 856	LECTURA ACTUAL 876	CONSUMO (KWH) 0	
CONSUMO NO FACTURADO CARGO BASE INTERESES SENCILLO ACTUAL					976 18 4CR
PAGUESE HASTA EL 10 DIC 92		TOTAL A PAGAR 990			
CUIDEMOS EL BOSQUE EVITANDO CAUSAR INCENDIOS. AVISE A CARABINEROS O CONAF EN CASO DE FUEGO.					

DOCTO.# 22

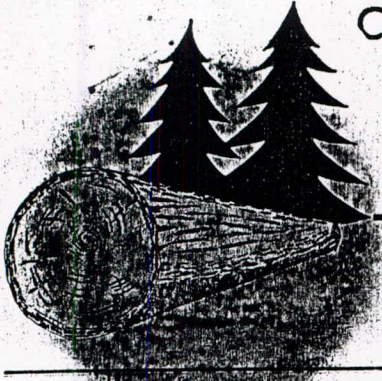

# Compañía Maderera Chacabuco Ltda. M.R.

MADERAS EN BRUTO Y ELABORADAS  
CHACABUCO 2073 - Fono 230994 Fax 212666 - Casilla 418  
VALPARAISO - CHILE  
Rut.: 80.202.000-7

BOLETA

Nº 114347

M. R.

Valparaíso, 1 de Abril de 1983

4	Pino 1 1/2 sp.	1500-

MADERERA CHACABUCO  
LTD.A.  
RECIBIDO

Moller y Kock Ltda. - Avda. Colón 2243, Valps. - RUT: 80.638.500-K - 10121 - 114.001 al 124.000

TOTAL \$

1500-  
DUPLICADO: CLIENTE



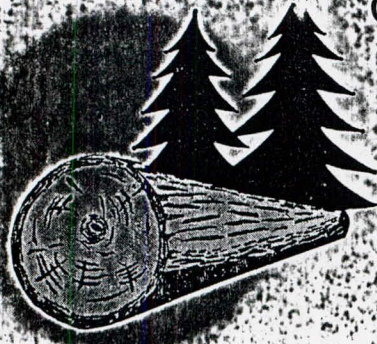

# Compañía Maderera Chacabuco Ltda. M. R.

MADERAS EN BRUTO Y ELABORADAS  
CHACABUCO 2073 - Fono/Fax 212666 - 230994 - Casilla 418  
VALPARAISO - CHILE  
RUT.: 80.202.000-7

BOLETA

Nº 113982

Valparaíso, 17 de Mayo de 1993

17 de Mayo de 1993

	<p>1 pino 3/4 + 5 \$</p> <p><b>ENTREGADO</b> M. MADERERA CHACABUCO LTDA.</p> <p>Facto #23</p>	<p>750</p> <p>TOTAL \$ 750</p>
--	---	--------------------------------

M. R. Kock Ltda. - Avda. Colón 2243 - Valparaíso  
80.638.306-K - 9607 - 104.001 al 114.000

DUPLICADO - CLIENTE

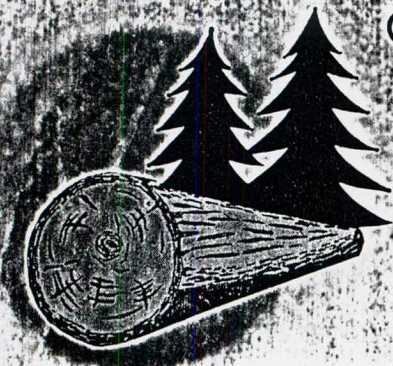

# Compañía Maderera Chacabuco Ltda. M. R.

MADERAS EN BRUTO Y ELABORADAS  
CHACABUCO 2073 - Fono/Fax 212666 - 230994 - Casilla 418  
VALPARAISO - CHILE  
RUT.: 80.262.000-7

BOLETA

Nº 113983

Valparaiso, 17 de Marzo de 1993

1	Pino 3/4 x 5 q	Docto #	1500
		(24)	
<b>ENTREGADO</b> CIA. MADERERA CHACABUCO LTDA.			
			TOTAL \$ 1500

Moller y Kock Ltda. Avda. Colón 2243, Valpo.  
RUT.: 80.638.300-K - 9607 - 104.001 al 114.000

DUPLICADO - CLIENTE

Docto. # ~~18~~ (25)

Compañía Maderera Chacabuco Ltda. <sup>M.R.</sup>

MADERAS EN BRUTO Y ELABORADAS  
CHACABUCO 2073 - Fono 230994 Fax 212666 - Casilla 418  
VALPARAISO - CHILE  
Rut.: 80.202.000-7

BOLETA

Nº 114462



M. R.

Valparaíso, 6 de Abril de 1992

2 Cargue 2x2 u. d. d. s.	9.000.-

**ENTREGADO**  
CIA. MADERERA CHACABUCO  
LTDA.

Moller y Kock Ltda. - Avda. Colón 2243, Valpo. - RUT: 80.638.500-K - 10121 - 114.001 al 124.000

TOTAL \$

9.000  
DUPLICADO: CLIENTE

**CIA. DE GAS VALPARAISO S.A.**  
 AV. ARGENTINA 51 - FONDO 250051  
 RUT. 90.283.000-6 - VALPARAISO

**BOLETA CLIENTE 1835800**

**RODRIGUEZ CARLOS**  
**ALTE MONTT 117**  
**VALPARAISO**

15258-7 04 2

NUMERO CLIENTE

06NB 114829

FECHA	LECTURAS		CONSUMO M3	FECHA DE PAGO HASTA EL
	ACTUAL	ANTERIOR		
6.11.92	158	158	0	20-11-92

**AVISO**  
 Si esta cuenta no es cancelada antes de la fecha de pago indicada, la Compañía se reserva la facultad de suspender el suministro de acuerdo a disposiciones legales.

CONCEPTOS	IMPORTE	VALORES
CONSUMO MINIMO		2.189
** SUB-TOTAL		2.189
SALDO ANTERIOR		2.189
TOTAL A PAGAR		4.378

**USUARIOS CON SU COMINAST FUNCIONA ADECUADAMENTE USE NUESTRO SERVICIO DE MANTENCIÓN INFORMACION AL REVERSO**

(CORTE EN TRAMITE)

**Nº 247976**

**COMERCIAL DISTAM LTDA.**  
 RUT.: 78.148.130-0  
 Artículos de Regalo Mensajes y Varios - Cas. Matriz: Serrano 441 - Fon. 55301 - Valparaiso - Sucursales: Pedro Montt 2414, Fon. 23377, Valparaiso; Pedro Montt 2418, Valparaiso; Centro Comercial del Sur, Locales 34 y 35, Avda. Argentina s/n., - Valparaiso - Sucursal: Av. Valparaiso 200, Viña del Mar

**BOLETA DE VENTA**  
 Nº 247976  
 TOTAL \$ 4670

**DUPLICADO CLIENTE**  
 Soc. Tall. Gráf. Fernández Ltda. Sto. Dgo. 174, Rut. 84 601 800-K, Valpso.

Nº 1898869

IMPRENTA ALFREDO MELINA FLORES S.A. SERIA 3535 MACUL, RUT. 71.440.008