

REPUBLICA DE CHILE  
 PRESIDENCIA  
 REGISTRO Y ARCHIVO  
 NR. 93 / 16482  
 A: 17 AGO 93

P.A.A.	<input type="checkbox"/>	R.C.A.	<input type="checkbox"/>
C.B.E.	<input checked="" type="checkbox"/>	M.L.P.	<input type="checkbox"/>
M.T.O.	<input type="checkbox"/>	EDEC	<input type="checkbox"/>
M.Z.C.	<input type="checkbox"/>		



MINISTERIO DE HACIENDA  
 DIRECCION DE PRESUPUESTOS

ARCHIVO

MEMORANDUM

De José Pablo Arellano  
 Director de Presupuestos

A Carlos Barria

Esta es la subvención  
 que nos está pidiendo  
 el Tercero.

Los datos que dice que  
 el aporte de \$5 millones  
 sería a una requesta

Saludos

Santiago, 16 de 8 93  
 de ..... 19.....

REPUBLICA DE CHILE  
 PRESIDENCIA  
 REGISTRO Y ARCHIVO  
 NR. 93/16482  
 A: 17 AGO 93

P.A.A.	<input type="checkbox"/>	R.C.A.	<input type="checkbox"/>
C.B.E.	<input checked="" type="checkbox"/>	M.L.P.	<input type="checkbox"/>
M.T.O.	<input type="checkbox"/>	EDEC	<input type="checkbox"/>
M.Z.C.	<input type="checkbox"/>		

Temuco 14 de Agosto de 1993.-

SEÑOR  
 PATRICIO AYLWIN AZOCAR  
 PRESIDENTE DE LA REPUBLICA DE CHILE.  
 ESTIMADO SEÑOR PRESIDENTE:

Por la presente, nos dirigimos respetuosamente a usted, para exponer y solicitar lo siguiente:

La Primera Iglesia Alianza Cristiana y Misionera con domicilio en Bulnes 135 de Temuco, Personería Jurídica Nro 2234 del año 1920. Se encuentra empeñada en construir su nuevo Templo; debido a que el actual se esta demoliendo por ser muy antiguo y tambien por hacerce estrecho para albergar a la gran cantidad de asistentes que semana a semana se reunen para alabar y bendecir a nuestro Creador y Redentor.

Es oportuno señalar que la calle Bulnes es una de las principales arterias de la ciudad; y una hermosa construcción constituiria desde luego un verdadero aporte al hermosteamiento y progreso de esta activa capital regional.

El proyecto del nuevo Templo esta calculado para unas 600 personas y su costo es de \$45.088.329. (Cuarenta y cinco millones ochenta y ocho mil treientos veinte nueve pesos) solo para la obra gruesa.

Los creyentes y simpatizantes que asisten a nuestros cultos son mayoritariamente obreros pensionados, duenas de casa y gran cantidad de estudiantes. Los recursos financieros de la iglesia, proviene de ofrendas y donativos que con mucho esfuerzo los hermanos realizan periodicamente.

La ejecución y terminación total del proyecto es una obra bastante dificil para nosotros, sin embargo, confiamos en que nuestro buen Dios, tocará los corazones y abrirá las puertas que sean necesarias para suplir esta necesidad, es que nos hemos lanzado en esta empresa de fé.

Por esta razón nos dirigimos a usted Sr. Presidente, solicitando de su Gobierno, una subvención total o parcial, para la ejecución de la obra, que en lo principal solo contempla (Según documentos adjunto) la parte gruesa de la obra, pero que con vuestra ayuda y el esfuerzo de cada hermano, podriamos en breve tiempo tener concluido en su totalidad nuestro soñado Templo. Aspiración que hemos estado acariciando desde hace muchos años; y aún más cuando nuestra Corporación, esta próxima a cumplir 100 años de evangelización en Chile.

Agradecido por vuestra amable atención y colaboración; le saluda por la iglesia Alianza Cristiana y Misionera de Temuco, la que desde ya compromete sus oraciones en favor de Usted, Familia y Gobierno.

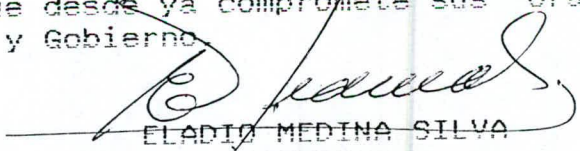
  
 ELADIO MEDINA SILVA  
 PASTOR.

**CONSTRUCTORA**  
DIEGO GARRIDO FIGUEROA  
República Nº 798 Teléfono 22 0641 Temuco

Temuco, 23 de junio de 1993.

Señores  
Corporación Iglesia Alianza  
Cristiana y Misionera de Chile  
Presente.

Adjunto a la presente, tengo el agrado de remitir a Uds. Presupuesto del Proyecto "Primera Iglesia Alianza Cristiana y Misionera", ubicada en calle Bulnes Nº 135 de esta ciudad.

El Presupuesto corresponde a la ejecución de la obra gruesa del proyecto elaborado por el Arquitecto Sr. Róbinson Solo R., que comprende una superficie total de 471,00 m<sup>2</sup>.

El valor del Presupuesto, que alcanza un total de \$ 45.088.329.-, se desglosa de la siguiente forma :

Sub Total	\$	38.210.449.-
18 % IVA	\$	<u>6.877.881.-</u>
	\$	45.088.329.-

SON : Cuarenta y cinco millones ochenta y ocho mil trescientos veintinueve pesos.

(Impuesto incluido).

Sin otro particular, saluda atentamente a Uds.,

  
DIEGO GARRIDO FIGUEROA  
Constructor Civil

PRESUPUESTO CONSTRUCCION OBRA GRUESA

OBRA

1a IGLESIA ALIANZA C. y M.

PROPIETARIO

CORPORACION IGLESIA ALIANZA C. y M.

UBICACION

BULNES Nº 135

FECHA

JUNIO DE 1993

CONTRATISTA .

DIEGO GARRIDO FIGUEROA

Nº	PARTIDA	UN.	CANTIDAD	P.UNIT.	P.TOTAL	OBSERVACIONES
1	Instalación faenas	Gl.			450.000	
2	Letreros	Gl.			80.000	
3	Limpieza y nivelación terreno	Gl.			140.000	
4	Replanteo, trazado y niveles	Gl.			60.000	
5	Excavaciones	m3	81,72	4.450	363.654	
6	Emplantillado	m2	59,60	2.510	149.596	
7	Fundaciones	m3	81,72	29.450	2.406.654	
8	Moldajes	m2	183,70	4.850	890.945	
9	Sobrecimientos	m3	11,62	58.200	676.284	
10	Rellenos	m3	65,46	4.150	271.659	
11	Radier	m2	327,30	6.180	2.022.714	
12	Albañilería	m2	205,25	8.200	1.683.050	
13	Elementos de hormigón armado	m3	70,61	58.200	4.109.502	
14	Estucos	m2	810,50	2.480	2.010.040	
15	Estructuras metálicas	kgs.	5214,00	540	2.815.560	
16	Estructura de tabiq. y cielos	m2	96,45	6.380	615.351	
17	Estruc. de cielos y ciel.falsos	m2	97,50	6.150	599.625	
18	Costaneras	kgs.	1277,00	540	689.580	
19	Cubierta	m2	224,00	4.450	996.800	
20	Aislaciones :					
	En cubierta o cielos	m2	274,00	425	116.450	
	En tabiques de madera	m2	44,30	886	39.250	
	En cielos falsos	m2	97,50	886	86.385	
21	Revestimientos :					
	De piedra	m2	79,96	12.860	1.028.286	
	Enlucidos	m2	24,60	2.980	73.308	
	Pisos	m2	455,00	2.670	1.214.850	
	Volcanita	m2	162,50	3.250	528.125	
	Maderas enchapadas	m2	57,60	7.560	435.456	
	Otros revestimientos	m2	258,60	6.656	1.721.241	
22	Revestimiento de piso :					
	Hall de acceso	m2	30,80	12.600	388.080	
	Escaleras	m2	42,60	7.200	306.720	
	Pasillos interiores, salón principal y secundarios	m2	427,50	8.600	3.676.500	
	Oficinas	m2	31,50	10.200	321.300	

23	Marcos de puertas y ventanas :						
	Marcos de ventanas	m2	74,76	32.600	2.437.176		
	Marcos de ptas. exteriores	Nº	9,00	18.600	167.400		
	Marcos de ptas. interiores	Nº	5,00	14.100	70.500		
24	Puertas	Nº	14,00	52.300	732.200		
25	Vidrios	m2	74,76	12.200	912.072		
26	Cerrajería de puertas	Gl.			320.000		
27	Red eléctrica	Gl.					Se consultarán en el
28	Instalac. espec. líneas muertas	Gl.					desarrollo de la obra
29	Hojalatería	Gl.			396.000		
30	Ventilaciones	Gl.			141.300		
31	Pasamanos y baranda	Gl.			218.300		
32	Pinturas y barnices :						
	Barnices	m2	76,40	1.480	113.072		
	En volcanita	m2	162,50	1.480	240.500		
	En cielos enlucidos y yeso	m2	24,60	1.480	36.408		
	Sobre estucos interiores	m2	408,60	1.380	563.868		
	Pintura exterior	m2	402,30	1.380	555.174		
	Pintura sobre aceros	m2	81,25	1.480	120.250		
	Pintura en hojalatería	m2	46,80	1.480	69.264		
33	Retiro de escombros y limpieza	Gl.			150.000		

Sub Total	38.210.449
18% IVA	6.877.881
<b>TOTAL</b>	<b><u>45.088.329</u></b>

SON : CUARENTA Y CINCO MILLONES OCHENTA Y OCHO MIL TRESCIENTOS VEINTINUEVE PESOS.

DIEGO GARRIDO FIGUEROA  
CONSTRUCTOR CIVIL





ELEVACION CALLE BUENOS  
Escala 1:50

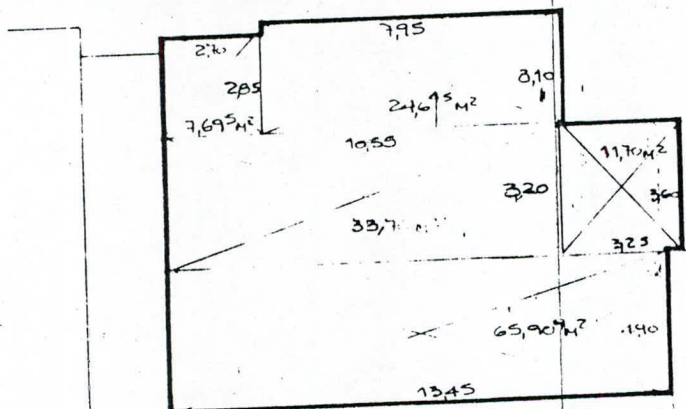

Sup. Segundo Piso  
143,70 m<sup>2</sup>.

Sup. Total  
471,00 m<sup>2</sup>.

Segundo Piso



PROYECTO : TEMPLO EVANGELICO  
UBICACION : BULNES ESQ. MIRAFLORES  
PROPIETARIO : CORPORACION IGLESIA ALIANZA CRISTIANA Y MISION

ESCALA :  
1 : 50  
1 :

CONTENIDO :  
PLANTA DE ARQUITECTURA  
1º y 2º PISO.

DIBUJO :  
ERIK BERSUSKY V.  
PROPIETARIO :

SUPERFICIE :

FECHA :  
Marzo de 1993

LAMINA  
Nº

ARQUITECTO :

CONSTRUCTOR CIVIL :

ROBINSON SOTO RIVAS

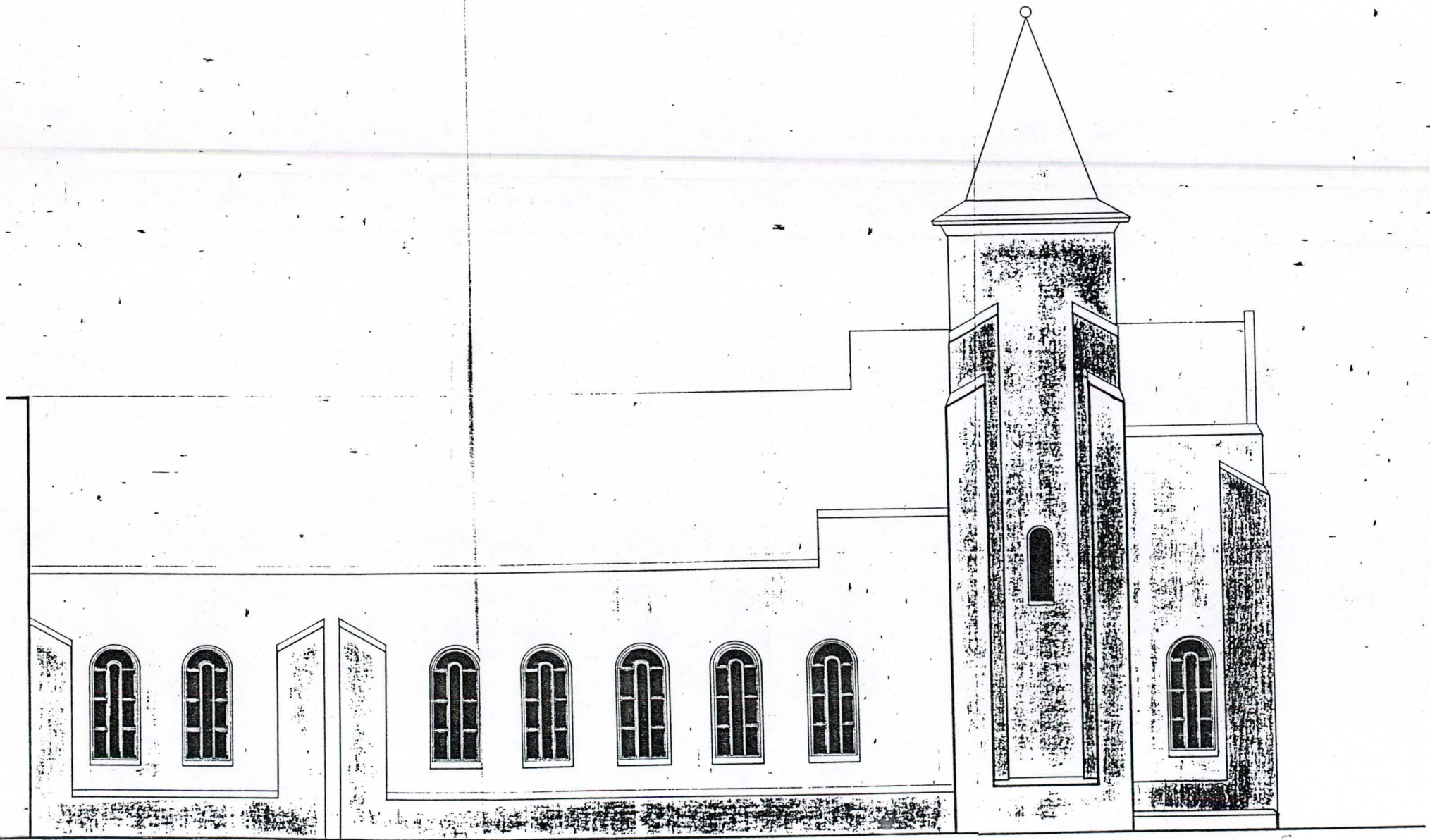

ELEVACION CALLE MIRAFLORES  
Escala 1:50





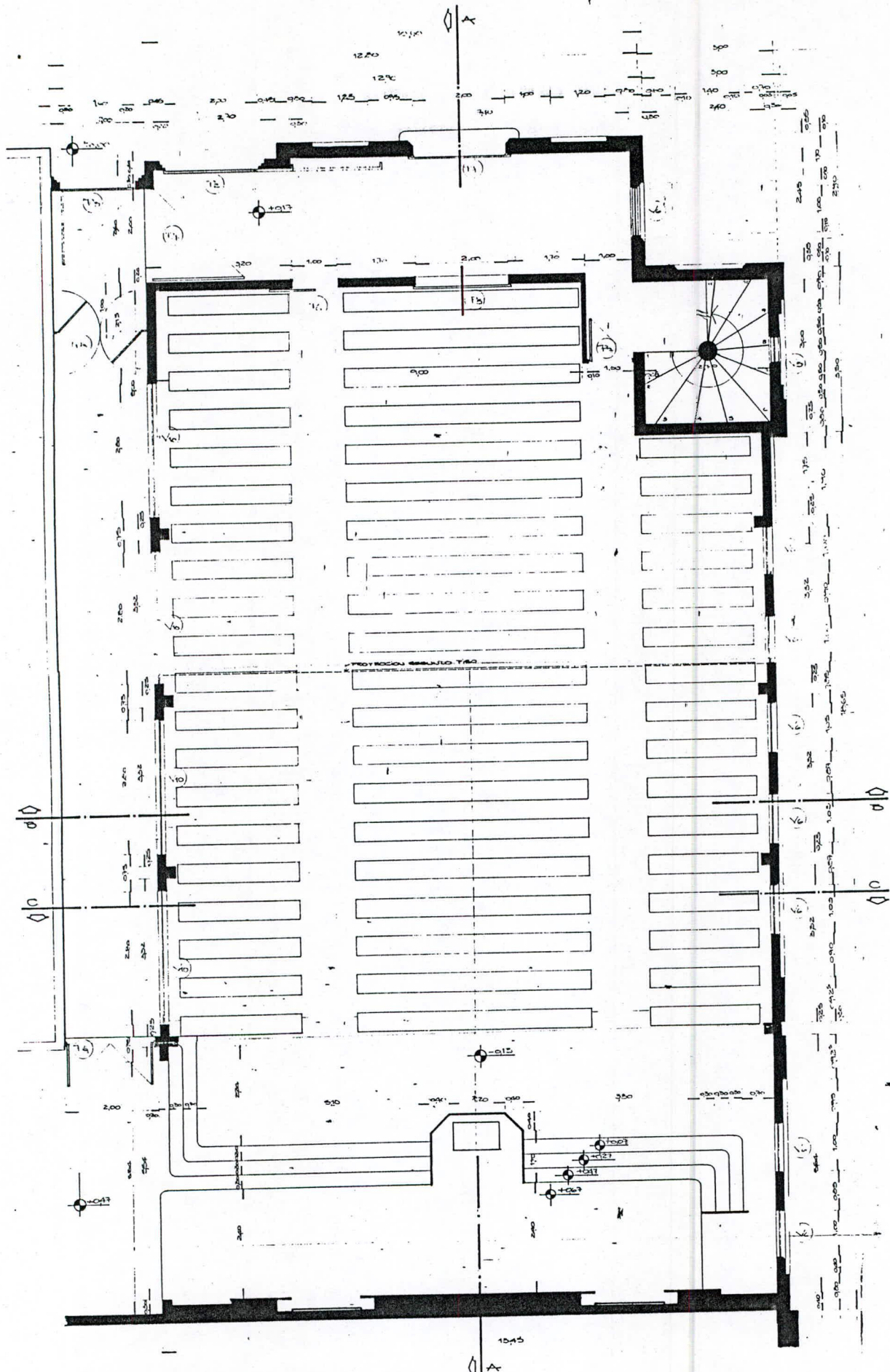

PLANTA PRIMER PISO  
Escala 1:50





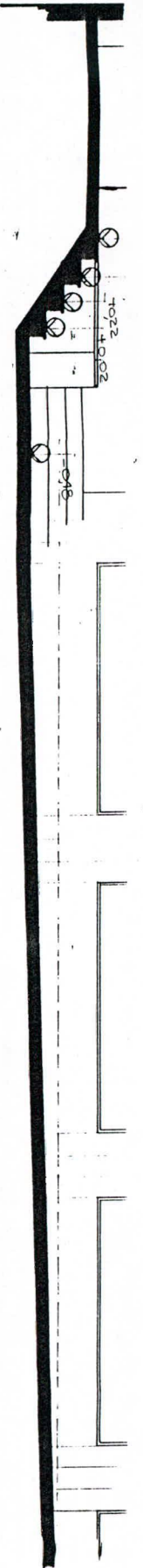

CORTE A-A  
Escala 1:50

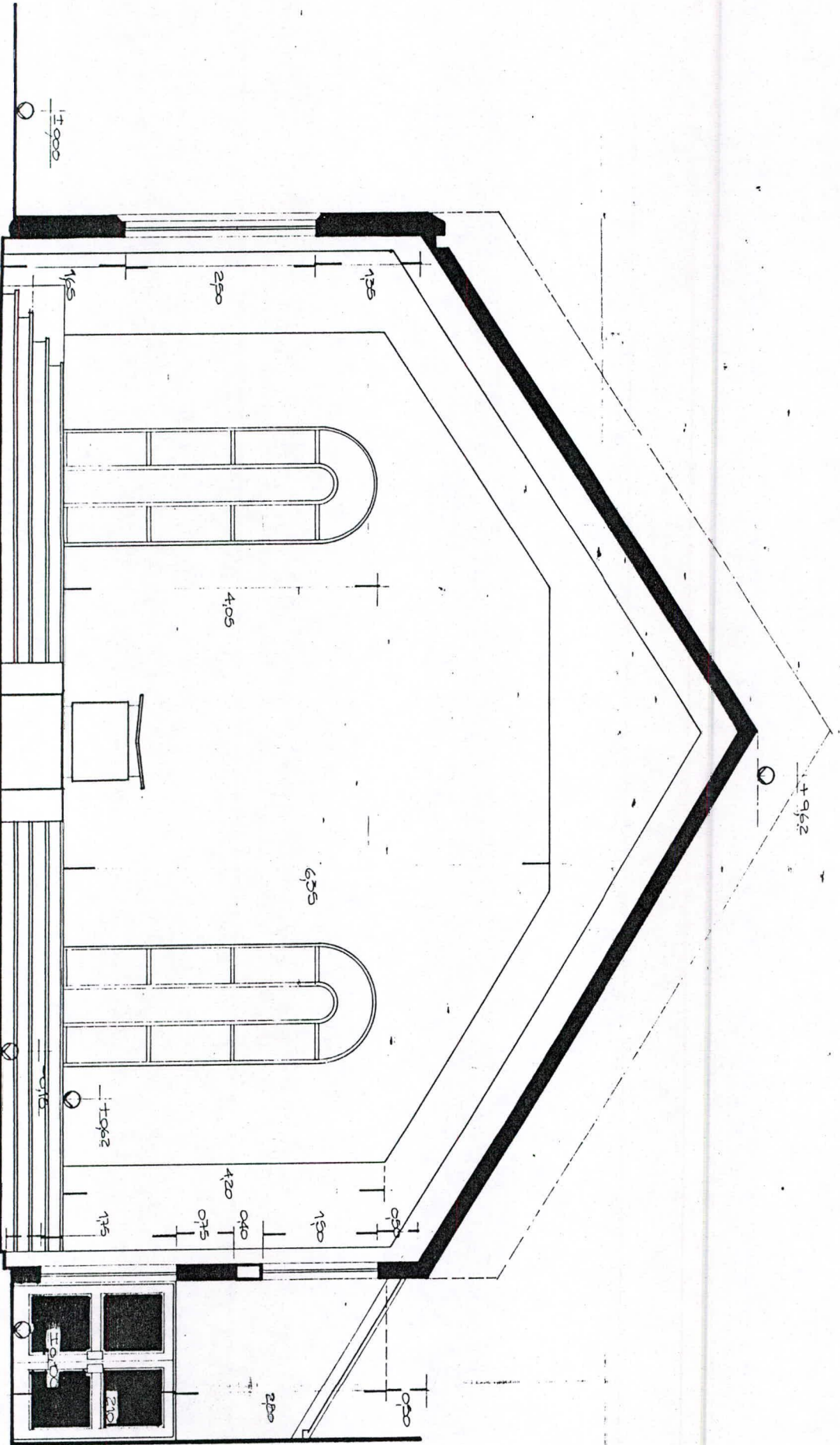

CORTE C-C  
Escala 1:50



CBE 93/16482A

ARCHIVO

Señores  
Corporación Iglesia Alianza  
Cristiana y Misionera  
Temuco

De mi consideración:

Con fecha 17 de agosto del año en curso, he recibido su carta donde solicitan una ayuda económica para la Corporación Iglesia Alianza Cristiana y Misionera. Al respecto deseo informar a ustedes que, luego de revisar los antecedentes enviados y considerando el elevado número de solicitudes de subvención que recibe S.E. el Presidente de la República, no se podrá otorgar el monto requerido.

No obstante lo anterior, con fecha 19 de agosto se ha solicitado al Ministerio de Hacienda iniciar el trámite correspondiente para poner a disposición de esa Corporación la suma de cinco millones pesos.

Sin otro particular, les saluda atentamente,

  
CARLOS BASCUÑAN EDWARDS  
Jefe de Gabinete

Santiago, 19 de agosto de 1993.

CBE\cis