

93/24787

REPÚBLICA DE CHILE  
PRESIDENCIA  
REGISTRO Y ARCHIVO  
N.º  
A: 02.10.93  
P.A.A.  
C.A.  
M.T.O.  
M.Z.C.  
EDEC

ARCHIVO

1180

Eladía Luisa García. Humilde y saluda  
con un cariño muy respetuoso a S. E.  
don Patricio Aylwin, en el día de su  
cumpleaños, junto a su piñosa esposa y  
familia.

Aprovecha esta oportunidad para  
agradecerle, como ciudadana de este,  
nuestro querido país, por todos los  
desvelos y gran dedicación a gobernar  
en momentos tan difíciles y de  
malos augurios para este período.

Presidente, somos muchos los que  
seguimos rogando al Altísimo para  
que el Espíritu siga con Ud. ahora  
y en los tiempos venideros, que sabemos  
requerirá velando por los intereses de todos  
los chilenos.

Deseamos muchas felicidades a

— Paz y mucha felicidad, —

Eladía Luisa

— en el día de su —

En el nombre de ustedes hemos  
hecho una donación al Hogar de Cristo  
para ayudar a sus obras.



Santiago, noviembre 26 de 1993

REPUBLICA  
0 7 JUN 1988  
ARCHIVO NACIONAL

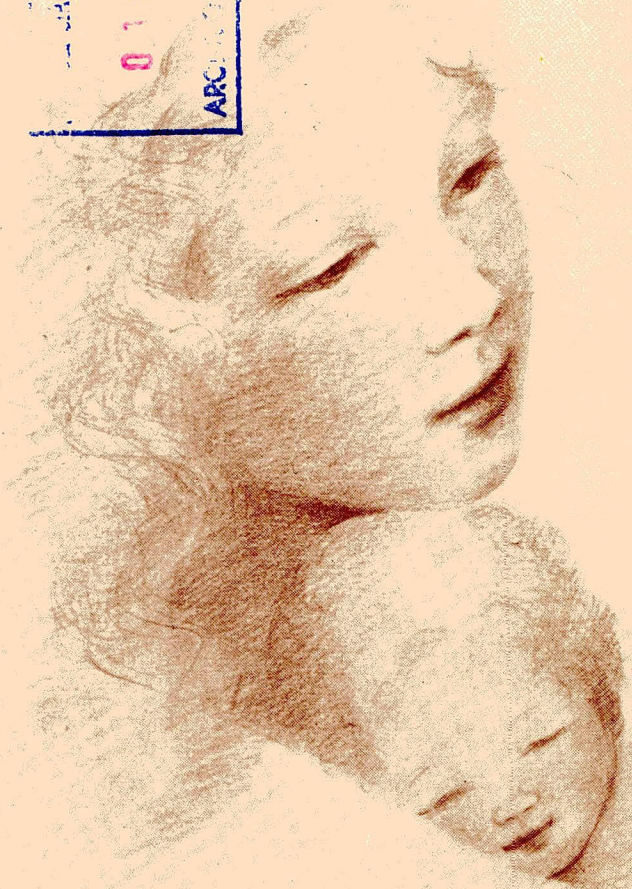

JVC

A su Exceleucia  
Presidente de la República  
don Patricio Aylwin Azócar  
Presente

El Estero 17168 - El Arroyo - Lo Barnechea

- Gladia Mesa -





*Presidencia de la República*

*Patricio Aylwin Azócar,*  
*su atalaya de nacimiento*  
*saluda atentamente a doña Eladia Mesa García-Huidobro*  
*y le agradece el amable saludo que tuvo la gentileza de*  
*hacerle llegar con motivo de su reciente cumpleaños.*

*Santiago, Diciembre de 1993.*



P3/24 787

*Presidencia de la República*

AR HIVO

  
Patricio Aylwin Azócar,

*saluda atentamente a su estimada amiga doña Eladia Mesa García-Huidobro y le agradece el amable saludo que tuvo la gentileza de hacerle llegar con motivo de su reciente cumpleaños.*

*Santiago, Diciembre de 1993.*