

INDICE DE PRODUCCION Y VENTA FISICA DE INDUSTRIAS MANUFACTURERAS
(Base: Promedio Año 1979=100)
EVOLUCION DE LA ACTIVIDAD INDUSTRIAL DICIEMBRE 1990

PRODUCCION

El sector industrial manufacturero ha continuado el gradual proceso de ajuste de los factores productivos, es así como en el mes de Diciembre la producción industrial muestra un crecimiento de 1,6(%), en relación a igual mes del año anterior.

De las 28 agrupaciones las que destacan en el incremento productivo son :

- Fabricación de muebles y accesorios, excepto muebles metálicos	45,7 (%)
- Construcción de máquinas, aparatos y accesorios eléctricos	26,1 (%)
- Fabricación de productos del caucho	19,7 (%)
- Industrias básicas del hierro y acero	18,9 (%)
- Imprentas, editoriales e industrias conexas	16,2 (%)

Las siguientes son algunas agrupaciones que presentan disminución de la producción :

- Fabricación de objetos de loza y porcelana	56,5(%)
- Fabricación de vidrio y productos de vidrio	18,2(%)
- Fabricación de textiles	7,7(%)
- Industrias de bebidas	6,7(%)

En relación al promedio del año Enero-Diciembre 1990/89, el indicador presenta una disminución de 0,1(%).

VENTAS

El efecto de encadenamiento de la producción sobre las ventas, en la lenta pero creciente activación del proceso industrial trazado a partir del último trimestre del año 1990, ha dado claras señales positivas al mes de Diciembre, mostrando el indicador un aumento de las ventas de 1,9(%) en relación al mismo mes 1989.

En el promedio Enero-Diciembre 1990/89 el índice de ventas indica un aumento de 0,1(%) al término del año.

El gráfico que a continuación se presenta muestra el comportamiento del Índice de Producción desde la base promedio año 1979 hasta el año 1990, confirmando la tendencia de un gradual crecimiento a partir del año 1982.

INDICE DE PRODUCCION FISICA DE INDUSTRIAS MANUFACTURERAS
(Base: Promedio año 1979 = 100)

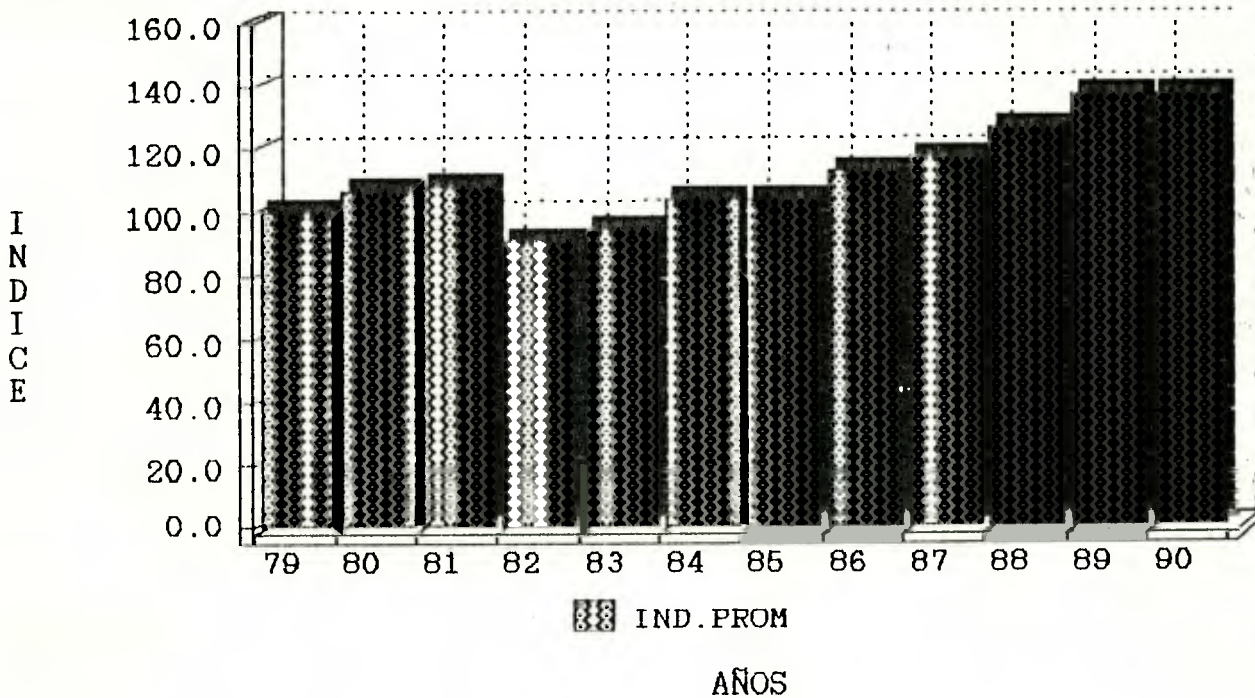

INDICE DE PRODUCCION Y VENTA FISICA DE INDUSTRIAS MANUFACTURERAS
(Base : Promedio Año 1979 = 100)
INDICE GENERAL
DICIEMBRE 1990

Año y Mes	Indice de Producción Física			Indice de Venta Física		
	Indice	Variación (%)		Indice	Variación (%)	
		En 12 meses	Promedio		En 12 meses	Promedio
1986 (Promedio)	112.6	-	8.3	111.4	-	6.8
1987 (Promedio)	117.3	-	4.2	116.4	-	4.5
1988 (Promedio)	126.4	-	7.8	124.8	-	7.2
1989 (Promedio)	137.2	-	8.5	136.6	-	9.5
1990 (Promedio)	137.0	-	-0.1	136.8	-	0.1
1989						
Enero	127.0	10.4	-	128.4	11.5	-
Febrero.....	108.8	6.0	8.4	113.6	6.2	8.9
Marzo.....	140.7	13.1	10.1	141.6	11.1	9.7
Abril	137.6	13.1	10.9	130.8	7.8	9.2
Mayo.....	144.2	12.3	11.2	139.6	14.3	10.3
Junio.....	143.7	13.1	11.5	139.6	15.9	11.3
Julio.....	143.1	7.5	10.8	135.5	8.1	10.7
Agosto.....	147.3	8.4	10.6	147.5	14.7	11.2
Septiembre.....	133.0	3.9	9.8	129.1	0.0	9.9
Octubre.....	145.1	13.1	10.1	143.4	15.4	10.5
Noviembre.....	141.0	3.1	9.4	143.8	6.6	10.1
Diciembre.....	134.4	-1.0	8.5	145.7	3.0	9.5
P/ 1990						
Enero	133.7	5.3	-	132.2	3.0	-
Febrero.....	113.9	4.7	5.0	117.9	3.8	3.3
Marzo.....	146.5	4.1	4.7	138.9	-1.9	1.4
Abril	136.9	-0.5	3.3	138.2	5.7	2.5
Mayo.....	140.8	-2.4	2.1	135.8	-2.7	1.4
Junio.....	136.1	-5.3	0.7	134.5	-3.7	0.5
Julio.....	142.7	-0.3	0.6	136.7	0.9	0.5
Agosto.....	144.8	-1.7	0.3	142.1	-3.7	0.0
Septiembre.....	122.8	-7.7	-0.6	129.6	0.4	-0.1
Octubre.....	145.8	0.5	-0.5	143.2	-0.1	0.0
Noviembre.....	143.1	1.5	-0.3	143.6	-0.1	0.0
Diciembre.....	136.6	1.6	-0.1	148.4	1.9	0.1

Variación Porcentual:

- En 12 meses : respecto a igual mes del año anterior.
- Promedio : respecto a igual periodo del año anterior.

P/ Cifras provisionales.

INDICE DE PRODUCCION Y VENTA FISICA DE INDUSTRIAS MANUFACTURERAS
(Base : Promedio Año 1979=100)

VARIACION PORCENTUAL: DICIEMBRE 1990 RESPECTO DICIEMBRE 1989

Agrupaciones	Ponderaciones	Producción			Venta		
		1990	1989	Variación (%)	1990	1989	Variación (%)
INDICE GENERAL P/	100.00	136.6	134.4	1.6	148.4	145.7	1.9
311-2 Fabr. de productos alimenticios, excepto bebidas.....	17.05	123.0	128.7	-4.4	135.7	149.1	-9.0
313 Industrias de bebidas.....	5.07	170.4	182.6	-6.7	199.4	197.9	0.8
314 Industria del tabaco.....	3.86	99.8	85.1	17.3	108.9	112.5	-3.2
321 Fabricación de textiles.....	5.38	103.7	112.3	-7.7	115.4	111.1	3.9
322 Fabr. prendas de vestir, excepto calzado.....	2.65	136.5	133.0	2.6	135.5	135.3	0.1
323 Ind. del cuero; prod. de cuero y sucedáneos.....	0.82	82.7	76.0	8.8	85.9	71.5	20.1
324 Fabr. de calzado, excepto de caucho o plástico.....	1.48	82.7	76.6	8.0	94.3	85.8	9.9
331 Ind. de la madera y sus prod. excepto muebles.....	3.06	81.0	69.7	16.2	79.8	67.2	18.7
332 Fabr. de muebles y accesorios, excepto metálicos.....	0.77	339.1	232.7	45.7	231.0	250.6	-7.8
341 Fabr. de papel y prod. de papel.....	4.82	132.5	118.3	12.0	136.1	159.5	-14.7
342 Imprentas, editoriales e industrias conexas.....	4.06	328.7	282.9	16.2	364.3	310.2	17.4
351 Fabr. de sust. químicas industriales	3.97	106.5	98.3	8.3	106.9	108.0	-1.0
352 Fabr. de otros prod. químicos.....	5.80	153.4	143.8	6.7	165.3	152.9	8.1
353 Refinerías de petróleo.....	4.28	124.5	130.4	-4.5	123.8	121.8	1.6
354 Fabr. prod. derivados del petróleo y carbón.....	0.17	52.3	57.2	-8.6	87.5	66.2	32.2
355 Fabr. de productos de caucho.....	1.27	137.8	115.1	19.7	167.4	115.0	45.6
356 Fabr. de prod. plásticos n.e.p.....	1.79	140.0	135.5	3.3	139.1	137.3	1.3
361 Fab. de objetos de loza y porcelana.	0.51	176.0	404.7	-56.5	202.9	400.3	-49.3
362 Fab. de vidrio y prod. de vidrio....	0.81	158.7	194.1	-18.2	154.5	163.8	-5.7
369 Fabr. de otros prod. minerales no metálicos.....	2.13	152.0	156.0	-2.6	150.2	152.4	-1.4
371 Ind. básicas de hierro y acero.....	4.25	139.2	117.1	18.9	161.4	139.3	15.9
372 Ind. básicas de metales no ferrosos.	13.86	135.9	142.4	-4.6	160.9	155.2	3.7
381 Fabr. prod. metálicos excepto maquinaria y equipo.....	4.67	125.6	134.7	-6.8	129.4	121.9	6.2
382 Constr. de maquinaria, excepto la eléctrica.....	1.92	119.1	112.6	5.8	172.4	146.0	18.1
383 Constr. máquinas, aparatos y accesorios eléctricos.....	2.06	176.3	139.8	26.1	147.5	119.7	23.2
384 Constr. de material de transporte...	2.97	71.1	74.7	-4.8	77.2	76.1	1.4
385 Fabr. equipo profesional y art. oftálmicos.....	0.13	137.8	118.8	16.0	154.4	142.0	8.7
390 Otras industrias manufactureras.....	0.39	52.9	69.7	-24.1	59.3	70.0	-15.3

P/ Cifras provisionales

INDICE DE PRODUCCION Y VENTA FISICA DE INDUSTRIAS MANUFACTURERAS
(Base : Promedio Año 1979=100)
VARIACION PORCENTUAL : ENERO - DICIEMBRE 1990 RESPECTO ENERO - DICIEMBRE 1989

Agrupaciones	Ponderaciones	Producción			Venta		
		1990	1989	Variación (%)	1990	1989	Variación (%)
INDICE GENERAL P/	100.00	137.0	137.2	-0.1	136.8	136.6	0.1
311-2 Fabr. de productos alimenticios, excepto bebidas.....	17.05	142.6	149.8	-4.8	141.7	149.7	-5.3
313 Industrias de bebidas.....	5.07	138.3	138.5	-0.1	145.1	141.4	2.6
314 Industria del tabaco.....	3.86	100.3	97.0	3.4	99.2	95.5	3.9
321 Fabricación de textiles.....	5.38	116.4	122.4	-4.9	122.8	131.2	-6.4
322 Fabr. prendas de vestir, excepto calzado.....	2.65	124.3	133.2	-6.7	120.3	126.9	-5.2
323 Ind. del cuero; prod. de cuero y sucedáneos.....	0.82	82.9	74.9	10.7	81.0	70.5	14.9
324 Fabr. de calzado, excepto de caucho o plástico.....	1.48	75.6	79.7	-5.1	81.3	85.8	-5.2
331 Ind. de la madera y sus prod. excepto muebles.....	3.06	83.5	75.5	10.6	75.2	76.3	-1.4
332 Fabr. de muebles y accesorios, excepto metálicos.....	0.77	329.9	319.7	3.2	266.5	256.8	3.8
341 Fabr. de papel y prod. de papel.....	4.82	132.5	124.5	6.4	129.6	119.2	8.7
342 Imprentas, editoriales e industrias conexas.....	4.06	269.7	237.8	13.4	290.8	254.6	14.2
351 Fabr. de sust. químicas industriales	3.97	120.2	119.8	0.3	123.0	127.7	-3.7
352 Fabr. de otros prod. químicos.....	5.80	154.2	149.4	3.2	155.8	152.1	2.4
353 Refinerías de petróleo.....	4.28	126.3	124.6	1.4	130.7	121.5	7.6
354 Fabr. prod. derivados del petróleo y carbón.....	0.17	60.7	68.1	-10.9	59.4	69.5	-14.5
355 Fabr. de productos de caucho.....	1.27	131.7	130.0	1.3	138.7	134.6	3.0
356 Fabr. de prod. plásticos n.e.p.....	1.79	164.3	178.0	-7.7	153.7	168.6	-8.8
361 Fab. de objetos de loza y porcelana.	0.51	374.8	421.7	-11.1	305.4	384.1	-20.5
362 Fab. de vidrio y prod. de vidrio....	0.81	171.7	172.9	-0.7	143.5	149.2	-3.8
369 Fabr. de otros prod. minerales no metálicos.....	2.13	151.4	172.3	-12.1	155.2	166.2	-6.6
371 Ind. básicas de hierro y acero.....	4.25	121.4	138.0	-12.0	114.0	132.5	-14.0
372 Ind. básicas de metales no ferrosos.	13.86	132.8	127.6	4.1	133.4	125.3	6.5
381 Fabr. prod. metálicos excepto maquinaria y equipo.....	4.67	128.1	130.0	-1.5	128.7	129.1	-0.3
382 Constr. de maquinaria, excepto la eléctrica.....	1.92	119.5	107.8	10.9	115.3	112.1	2.9
383 Constr. máquinas, aparatos y accesorios eléctricos.....	2.06	162.1	153.2	5.8	147.3	141.5	4.1
384 Constr. de material de transporte...	2.97	65.6	75.3	-12.9	67.1	76.7	-12.5
385 Fabr. equipo profesional y art. oftálmicos.....	0.13	129.5	138.5	-6.5	140.7	156.1	-9.9
390 Otras industrias manufactureras.....	0.39	70.3	70.2	0.1	82.8	82.2	0.7

P/ Cifras provisionales

INDUSTRIAS MANUFACTURERAS

INDICE DE PRODUCCION FISICA, DICIEMBRE. 1990

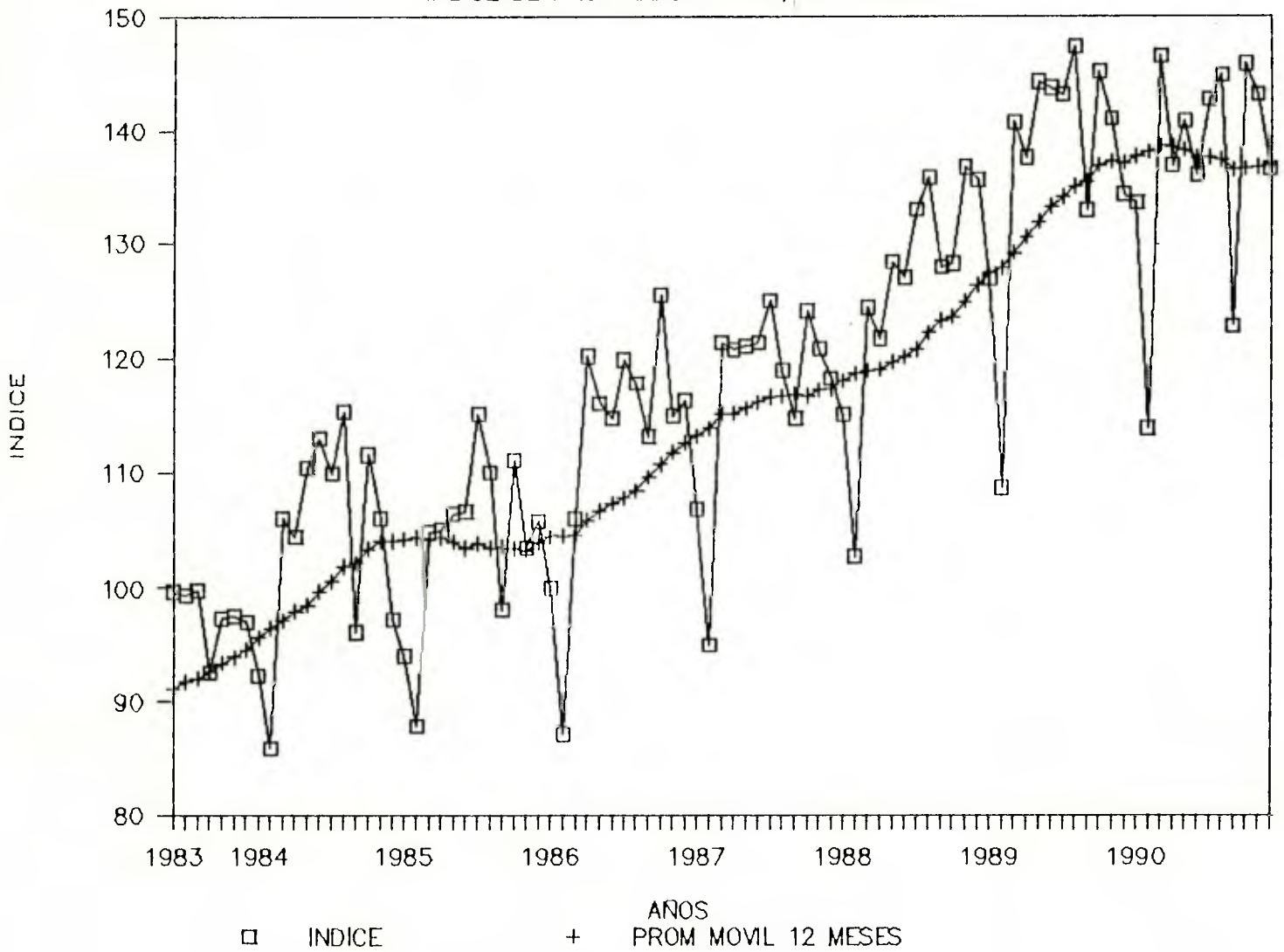

INDUSTRIAS MANUFACTURERAS

INDICE DE VENTA FISICA, DICIEMBRE 1990

