



MONASTERIO DE CARMELITAS  
DESCALZAS DE CRISTO REY  
Y MARIA MEDIADORA

CASILLA 36  
SANTIAGO 11 CHILE  
TELEFONO 2841448

REPUBLICA DE CHILE					
PRESIDENCIA					
REGISTRO Y ARCHIVO					
NR.	92/25926				
A:	10 NOV 92				
P.A.A.	<input type="checkbox"/>	R.C.A.	<input type="checkbox"/>	F.W.M.	<input type="checkbox"/>
C.B.E.	<input type="checkbox"/>	M.L.P.	<input type="checkbox"/>	P.V.S.	<input type="checkbox"/>
M.T.O.	<input type="checkbox"/>	EDEC	<input type="checkbox"/>	J.R.A.	<input type="checkbox"/>
Santiago 31 Octubre					

*celia*

de 1992

**ARCHIVO**

Muy estimado Sr :

Nosotras, las Carmelitas Descalzas de Cristo Rey y María Mediadora, tenemos que adecuar nuestra Iglesia y convento a las nuevas Constituciones recientemente aprobadas por Su Santidad Juan Pablo II.

Como no tenemos medios económicos para ello, pedimos su ayuda, sabiendo que Dios se lo va a devolver con creces y nosotras rezaremos y alabaremos al Señor todos los días por Ud. y todos los miembros de su familia.

Le adjunto pequeño plano y presupuesto estimativo. Tendremos que derribar el actual presbiterio y la antigua sacristía para construir ahí el Coro monástico, y al otro lado del nuevo presbiterio construir la sacristía para el sacerdote y la sacristía interna con sus dependencias.

Todo esto significa más o menos:  
255 m<sup>2</sup> de demolición y  
340 m<sup>2</sup> de construcción.  
Nos dicen que el m<sup>2</sup> de construcción vale \$480 USA. más o menos. Nos asesoran muy bondadosamente en este trabajo el Arquitecto Sr. Raúl Yrarrázaval C. y nuestro Síndico Sr. Eduardo Domínguez C.

En espera de su generosa ayuda, lo saluda y ofrece sus oraciones

*María de Jesús  
Carmelita Prieta*  
(María Domínguez Barros)

Cheque nominativo y cruzado a nombre de "Madre Priora Carmelitas Descalzas de Cristo Rey."

Casilla 36 Santiago 11.

Dios se lo pague.

Stgo, 21 de agosto de 1992.

Sra  
Berta Errázuriz D.  
Arquitecto  
Presenté

De nuestra consideración:

De acuerdo a lo solicitado por usted en relación al presupuesto de la Ampliación del "Convento Monjas Carmelitas" podemos informar lo siguiente:

- Para hacer el presupuesto se dividió la obra en las siguientes partidas:

Obras nuevas  
Demolición sector Habitacional y otros  
Demolición sector Iglesia y Coro  
Reconstrucción sector Habitacional y otros  
Reconstrucción sector Iglesia y Coro

- Los costos considerados para cada una de estas partidas son:

Obras nuevas	613 d/M2
Demolición sector Habitacional y otros	122 d/M2
Demolición sector Iglesia y Coro	171,64 d/M2
Reconstrucción sector Habitacional y otros	367,8 d/M2
Reconstrucción sector Iglesia y Coro	858,2 d/M2

- Las cantidades de obra consideradas son:

Obras nuevas	151 M2
Demolición sector Habitacional y otros	123 M2
Demolición sector Iglesia y Coro	132 M2
Reconstrucción sector Habitacional y otros	123 M2
Reconstrucción sector Iglesia y Coro	66 M2

Con todos estos antecedentes se confeccionó el presupuesto que se adjunta.

Sin otro particular y esperando que estos antecedentes le sean de mucha utilidad lo saluda atentamente



LEGO INGENIERIA Y CONSTRUCCION  
LIMITADA  
LEGO INGENIERIA Y CONSTRUCCION LTDA.



INGENIERIA Y CONSTRUCCION LTDA.

PRESUPUESTO  
AMPLIACION CONVENTO MONJAS CARMELITAS

DESCRIPCION	UN	CANT	P.UNIT	TOTAL
1.0 Obras nuevas	M2	151	25	92.563
2.0 Demolicion sector Habitac. y otros	M2	123	5	15.079,8
3.0 Demolicion sector Iglesia y Coro	M2	132	7	22.656,48
4.0 Reconstruccion sector Habitac. y ot.	M2	123	15	45.239,4
5.0 Reconstruccion sector Iglesia y Coro	M2	66	35	56.641,2
			Dólares	232.179,88

Stgo, 21 de agosto de 1992.

LEGO INGENIERIA Y CONSTRUCCION  
LIMITADA

LEGO INGENIERIA Y CONSTRUCCION LTDA.



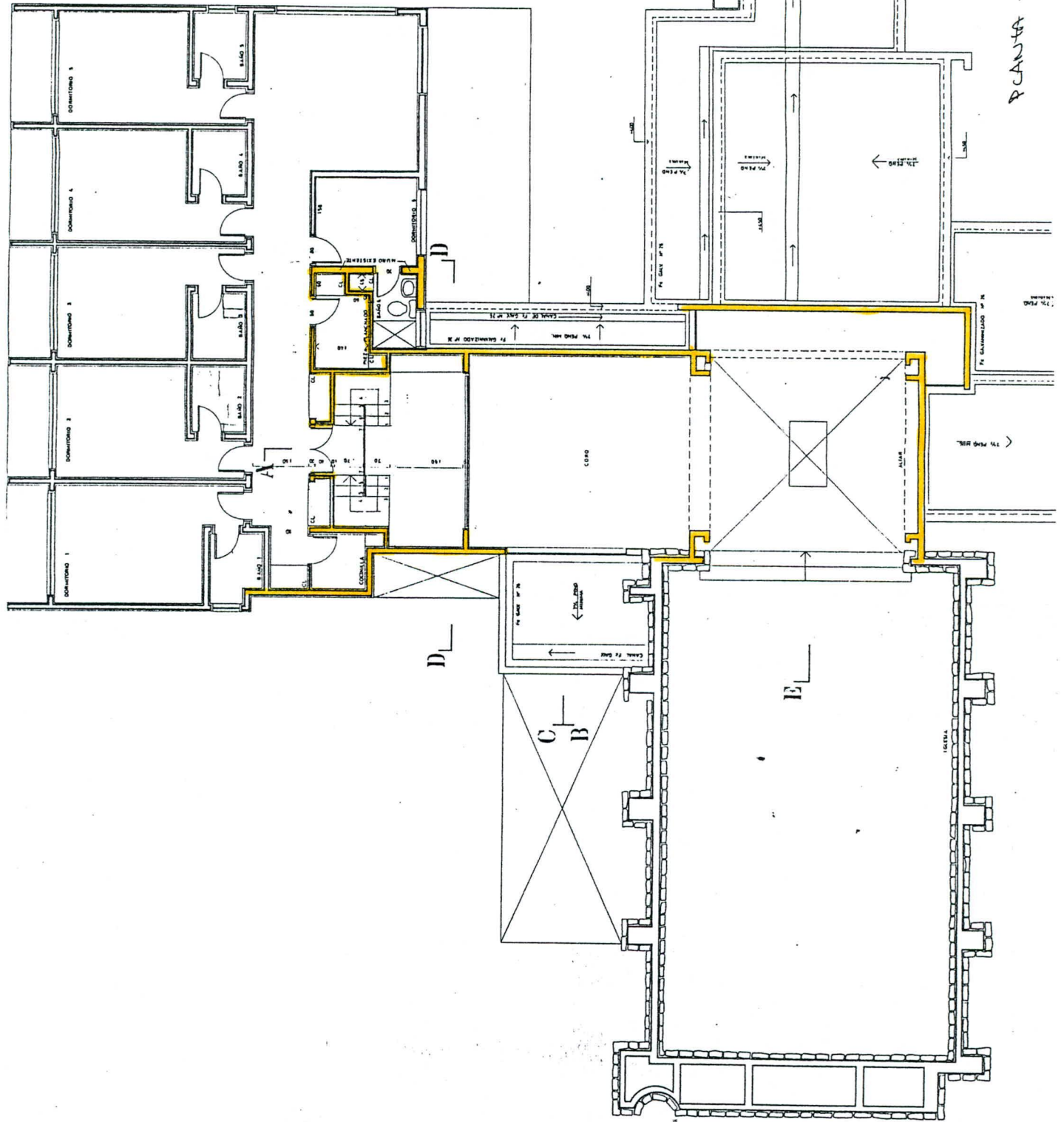

PLANTA SEGUNDO PISO

C  
B

E

D

C  
B

E



MONASTERIO DE CARMELITAS  
DESCALZAS DE CRISTO REY  
Y MARIA MEDIADORA

CASILLA 36  
SANTIAGO 11 CHILE  
TELEFONO 2841440

31 Octubre 1992

Exmo Señor

Patricio Aguirre y Señora

Que la gracia del Espíritu Santo  
les acompañe siempre muy estimados Sr.

Presidente y Señora: en el enorme proble-  
ma que tenemos encima acudimos a Uds  
en busca de ayuda.

Como verá por las cartas que le adjunto  
tenemos que hacer un gran arreglo en el Mo-  
nasterio para adecuarlo a las nuevas Constituciones

que nos dio' S.S. Juan Pablo en 1991 y no tenemos un peso para ello.

Pedimos ayuda al Arzobispado de Colombia, aine no nos contestan, esperamos de ellos un 40 o 50% del total, lo demas debe conseguido aqui una palabra suya o su apoyo nos seria de gran ayuda. Es un negocio para el cielo el que le propongo, sin duda, el Señor se lo devolverá muy bien, las monjas no lo olvidaremos, sus nombres quedarian en nuestros muros.

Saludándolo cariñosamente, agradeciéndole lo que hace por Chile y lo que hará por nosotros estas Carmelitas le ofrecen sus oraciones

María de Jesús  
Carmelita Priora



Ant. 92/25926

CBE. 92/25926

Santiago, 13 de noviembre de 1992

ARCHIVO

Reverenda Madre Priora  
Carmelitas Descalzas de Cristo Rey  
Casilla 36  
Santiago - 11.

Estimada Madre:

Por encargo de S.E. el Presidente de la República, don Patricio Aylwin Azócar, tengo el agrado de acusar recibo de su carta del 31 de octubre recién pasado, en que solicitan ayuda para efectuar arreglos en el Monasterio de Carmelitas Descalzas de Cristo Rey y María Mediadora.

Sobre el particular, siento tener que informarle que la Presidencia de la República no cuenta con fondos autorizados para este tipo de financiamiento, ni de índole alguna, por lo que lamentablemente no nos será posible acceder a su petición.

Saluda atentamente a Ud.

CARLOS BASCUÑAN EDWARDS  
Jefe de Gabinete Presidencial

*pp Cecilia Trivelli*  
MARCELO TRIVELLI OYARZUN  
Asesor Presidencial

CHC/imr.

c.c.: Archivo Presidencial