

PERIODO  
PRESIDENCIAL

002893

ARCHIVO

CONSEJO COORDINADOR DE  
SEGURIDAD PUBLICA

INFORME SOBRE LAS ACCIONES REIVINDICADAS  
POR EL FRENTE MANUEL RODRIGUEZ

PERIODO: SEPTIEMBRE DE 1991  
JULIO DE 1992

**INFORME SOBRE LAS ACCIONES REIVINDICADAS  
POR EL FRENTE MANUEL RODRIGUEZ**

**FUENTE: INFORMES DE CARABINEROS Y DE LA POLICIA DE  
INVESTIGACIONES DE CHILE**

El presente informe da cuenta de las acciones terroristas ocurridas en el país, en la semana comprendida entre el 1 de septiembre de 1991 y el 31 de julio de 1992.

Se utilizará el siguiente esquema de análisis y presentación, que consta de las siguientes variables:

**I.- DATOS GENERALES**

- A. - Número total de acciones
- B. - Distribución de acciones, según tipo.
- C. - Distribución de acciones según el objetivo o blanco
- D. - Cuadro general sobre Envergadura de las acciones
- E. - Distribución de acciones según sector geográfico
- F. - Detenciones
- G. - Víctimas (heridos y muertos)

**II.- CUADRO CRONOLOGICO DE ACCIONES EFECTUADAS EN EL PERIODO  
TRATADO**

**III.- GRAFICOS**

## I.- DATOS GENERALES

Período: 01.09.91 / 31.07.92

Fuente: Informes de Carabineros e Investigaciones de Chile.

A.- Nº total de acciones : 77

B.- Tipos de acciones

Propaganda	: 12	(15,6%)
Asalto	: 10	(13 %)
Sabotaje c/ Explosivos Incend.:	42	(54,5%)
Hostigamiento a la Policía	: 3	(3,9%)
Amenaza	: 7	(10%)
Atentado selectivo	: 3	(3,9%)
<b>TOTAL</b>	<b>: 77</b>	

C.- Blanco de las acciones

C.1 Artef. explosivos - incendiarios:

Empresa privada	:	6
Sede o domicilio de representante de partido político:	:	5
Sede o domicilio de representante de FF.AA y FF.OO	:	5
Sede de Poder Judicial	:	5
Vía Pública	:	5
Sede estudiantil	:	3
Torre de alta tensión	:	3
Recinto municipal	:	2
Templo mormón	:	2
Banco	:	1
Otro ( Terminal buses - Hotel- Estadio futbol- centro abierto - jardín infantil)	:	5
<b>TOTAL</b>	<b>:</b>	<b>42</b>

Explosivos reales	: 20	(47,6%)
Explosivos simulados	: 9	(21,4%)
Explosivos falsa alarma	: 13	(31%)
<b>TOTAL</b>	<b>: 42</b>	

C.2 Asalto

- a Empresa : 5  
- a Banco : 3  
- a casa particular : 2  
**TOTAL : 10**

**MONTOS ROBADOS EN ASALTOS:**

	PESOS	DOLARES
23.10.91	927.500	-----
25.10.91	635.000	-----
14.12.91	150.000	-----
21.12.91	100.000	-----
11.01.92	1.500.000	-----
04.06.92	400.000	-----
14.06.92	2.000.000	3.000
<b>TOTAL</b>	<b>\$ 5.712.500</b>	<b>US\$3.000</b>

C.3 Hostigamiento a la Policía

- A Carabineros : 2  
- A Policía de Investigaciones : 1  
**TOTAL : 3**

C.4 Amenaza

- a Carabineros : 3  
- a instituciones judiciales : 2  
- a casa particular : 1  
- a embajada alemana : 1  
**TOTAL : 7**

C.5 Atentado Selectivo

- Secuestro Cristián Edwards : 1  
- Muerte cabo de Carabineros A.Seydewitz : 1  
- Muerte zapatero J.San Martín V. : 1  
**TOTAL : 3**

C.6 Propaganda

- panfletos - rayados murales vía pública: 6  
- disparos al aire en vía pública : 3  
- barricadas : 3  
**TOTAL : 12**

D.- Envergadura de las acciones:

Envergadura 1	: 16 (20,8%)
Envergadura 2	: 20 (26%)
Envergadura 3	: 41 (53,2%)
<b>TOTAL</b>	<b>: 77</b>

E.- Distribución de acciones según sector geográfico

Región Metropolitana	: 56 acciones (71,4%)
Otras regiones	: 21 acciones (28,6%)
<b>TOTAL</b>	<b>: 77 acciones</b>

**Detalle Región Metropolitana**

Norte	: 3 (5,5%)
Sur	: 13 (23,6%)
Oriente	: 11 (20%)
Poniente	: 11 (20%)
Centro	: 5 (9,1%)
Otro(llamado telefónico, no especificado Melipilla o Talagante	: 13 (21,9%)
<b>TOTAL</b>	<b>: 56</b>

**Detalle otras regiones:**

Región	Número acciones
I	: 1 (4,5%)
III	: 1 (4,5%)
IV	: 1 (4,5%)
V	: 8 (36%)
VI	: 1 (4,5%)
VII	: 2 (9,5%)
VIII	: 4 (18,2%)
IX	: 2 (9,1%)
X	: 1 (4,5%)
<b>TOTAL</b>	<b>:21</b>

F.- **Detenciones:**

SEPTIEMBRE 91	:	8
OCTUBRE 91	:	25
NOVIEMBRE 91	:	3
DICIEMBRE 91	:	8
ENERO 92	:	0
FEBRERO 92	:	0
MARZO 92	:	6
ABRIL 92	:	0
MAYO 92	:	3
JUNIO 92	:	2
JULIO 92	:	0
<b>TOTAL PERIODO</b>	<b>:</b>	<b>55</b>

G.- **Victimas :**

Terroristas abatidos	:	<b>5:</b> González González, Emilio L. Cancino Garín, Mauricio Fuentes Rojas, Juan Fco. Muñoz Hoffman, Alexis López Luque, Fabián
Terroristas Heridos	:	<b>1:</b> Muñoz Hoffman, Pablo
Policías Muertos	:	<b>1:</b> Cabo de Carabineros A. Seydewitz.
Policías Heridos	:	<b>1:</b> funcionario PICH
Terceros Muertos	:	<b>1:</b> J.San Martín (zapatero)
Terceros Heridos	:	<b>3:</b>

**COMENTARIO:**

Durante los 11 meses que abarca este estudio sobre el accionar del FMR se pueden destacar los siguientes aspectos:

- 1.- El número total de acciones (77) bajó en 23,8% respecto de las realizadas en igual período anterior (101): septiembre 1990- julio 1991.-
- 2.- Al comparar la envergadura de las acciones en ambos períodos, se observa que los actos de envergadura 1 y 2 disminuyen en cantidad y, los de envergadura 3, aumentan; a

saber:

Periodo	09-90/07-91	09-91/07-92	Variación
Envergadura 1	23 (22,7%)	16 (20,8%)	baja 1,9%
Envergadura 2	37 (36,6%)	20 (26%)	baja 10,6%
Envergadura 3	41 (40,6%)	41 (53,2%)	sube 12,6%

3.- Durante el periodo septiembre 91 - julio 92:

a) el número de acciones se distribuyen de manera dispareja, a saber

- El 48,5% ocurren entre septiembre y diciembre 1991 (4 meses)
- El 51,5% ocurren entre enero y julio de 1992 (7 meses)

b) La envergadura de las acciones no es uniforme a lo largo del periodo:

- El 56,2% de las acciones de Envergadura 1 ocurren entre septiembre y diciembre 1991 (4 meses)
- El 60% de las acciones de Envergadura 2 ocurren entre septiembre y diciembre 1991 (4 meses)
- El 39% de las acciones de Envergadura 3 ocurren entre septiembre y diciembre 1991 (4 meses).

Lo anterior indica una clara tendencia a la disminución de acciones, tanto cuantitativa como cualitativamente, a partir de 1992: mientras los hechos de mayor peligrosidad y riesgo (env. 1 y 2) disminuyen en 1992, los de envergadura 3, aumentan. Este fenómeno ya se venía manifestando con anterioridad como se puede observar en los puntos 1 y 2 de este comentario.

4.- En cuanto al tipo de acciones realizadas, estas se concentran mayoritariamente en los artefactos explosivos: el 54%. De ellos, el 47% fueron reales (detonados o desactivados) y el 53% simulados o falsa alarma.

Realizaron 10 asaltos, sustrayendo la suma total de \$5.712.500 (pesos) y U\$3.000 (dólares). 3 de estos fueron a Banco, 5 a empresa privada y 2 a casa particular. El 70% de estos fueron realizados entre septiembre y diciembre de 1991.

El monto resulta extremadamente reducido por periodo en que se obtiene (11 meses). También llama la atención la escasa cantidad de dinero obtenido en cada asalto.

Realizaron 3 acciones de hostigamiento a la policía: 2 contra Carabineros y 1 contra Investigaciones. En ninguno de ellos hubo víctimas fatales.

Los hechos que revistieron mayor gravedad y connotación pública fueron los atentados selectivos: el secuestro de Cristián Edwards y dos asesinatos: uno a un cabo de Carabineros y el otro, aunque el objetivo era otro suboficial, resultó afectado un individuo que fué confundido (Jacinto San Martín).

Aún cuando este informe sólo ha tomado en cuenta las acciones reivindicadas por el FMR, se ha contabilizado el secuestro de C. Edwards, el cual no fué reconocido hasta que sus captores fueran hallados.

Las acciones de propaganda fueron de escasa significación: panfletos, rayados murales (6), disparos al aire en la vía pública y barricadas. La lectura de los panfletos y rayados revela un mensaje abstracto sin un contenido estratégico. No se aprecia unidad ni progresión en sus contenidos. Por ejemplo. "A impulsar la lucha patriótica por la dignidad nacional" "Los que son valientes que se enfrenten a nosotros" "Adelante trabajadores, hasta vencer o morir", etc.

5.- La distribución geográfica de los actos terroristas fue así:

El 71,4% del total de acciones se realizó en la Región Metropolitana.

El 28,6% del total de acciones se realizó en otras regiones.

De las acciones realizadas en la Región Metropolitana:

El 57% ocurrieron entre septiembre y diciembre de 1991 (4 meses), mientras que el 43 % restante se distribuyó en 7 meses siguientes (casi dos tercios del tiempo)

De las acciones realizadas en otras regiones:

el 23,8% ocurrieron entre septiembre y diciembre de 1991 (4 meses) mientras que el 76,2% ocurrieron entre enero y julio de 1992.

Lo anterior nos lleva a concluir que parece haber existido un desplazamiento deliberado hacia afuera de la Región Metropolitana a partir de 1992. No sería de extrañar, luego de ocurrir, en enero, la liberación de C. Edwards. Dentro de las acciones realizadas en otras regiones el 36% (8 acciones) ocurrieron en la V Región (Valparaíso y Viña del Mar). Estas fueron de escasa envergadura, toda vez que de los 8 actos, 7 fueron artefactos explosivos simulados o



**CONCLUSIONES:**

De los datos estadísticos antes referidos se puede establecer:

- 1) que el accionar del FMR viene decayendo en los últimos años tanto en la cantidad de hechos como en la envergadura de los mismos.
- 2) que durante el último año esta tendencia ha aumentado aun más, especialmente a partir del mes de enero de 1992.
- 3) que el accionar ha tenido un desplazamiento geográfico de la Región Metropolitana hacia las otras regiones, especialmente a partir de enero de 1992.
- 4) que el grupo no hace gala de un proyecto unitario, de una estrategia concreta, ni de un accionar congruente - Más parece ser la obra de varios sub-grupos que la de uno solo -

CUADRO CRONOLOGICO MENSUAL DE LAS ACCIONES DEL F.M.R.

MES/AÑO	TOTAL	LUGAR	ACCION	ENVERG.
09/91	6	.STGO (PROVIDENCIA)	.AT. SELECTIVO	1
		.STGO (EST. CENTRAL)	.EXP. REAL	2
		.STGO (CERRO NAVIA)	.PROPAGANDA	3
		.STGO.	.EXP. REAL	2
		.STGO (SAN MIGUEL)	.PROPAGANDA	3
		.STGO.	.HOSTIG. POLICIAL.	1
10/91	16	.STGO (PROVIDENCIA)	.EXP. REAL	2
		.STGO (PROVIDENCIA)	.EXP. REAL	2
		.STGO (CERRO NAVIA)	.EXP. SIMULADO	3
		.STGO (LO PRADO)	.EXP. REAL	2
		.VALPARAISO	.EXP. SIMULADO	3
		.STGO.	.PROPAGANDA	3
		.CURICO	.ASALTO	1
		.STGO (CENTRO)	.ASALTO	1
		.STGO (EST. CENTRAL)	.EXP. SIMULADO	3
		.STGO (RENCA)	.EXP. REAL	2
		.STGO (CENTRO)	.EXP. REAL	2
		.STGO (EST. CENTRAL)	.PROPAGANDA	3
		.STGO.	.PROPAGANDA	3
		.STGO.	.AMENAZA	3
		.STGO (CENTRO)	.EXP. REAL	2
		.VINA DEL MAR	.EXP. REAL	2
11/91	6	.STGO (RECOLETA)	.PROPAGANDA	3
		.STGO (LA CISTERNA)	.EXP. REAL	2
		.STGO (LA FLORIDA)	.AMENAZA	3
		.STGO (EST. CENTRAL)	.EXP. REAL	2
		.STGO (EST. CENTRAL)	.EXP. REAL	2
		.STGO (LA CISTERNA)	.HOSTIG. POLICIAL.	1
12/91	9	.STGO.	.PROPAGANDA	3
		.STGO.	.EXP. SIMULADO	3
		.STGO (FRANKLIN)	.ASALTO	1
		.STGO (CERRO NAVIA)	.ASALTO	1
		.STGO (LO ESPEJO)	.AMENAZA	3
		.STGO (PENALOLEN)	.AMENAZA	3
		.TEMUCO	.ASALTO	1
		.STGO (LO ESPEJO)	.HOSTIG. POLICIAL.	1
.CHILLAN	.EXP. SIMULADO	3		
01/92	6	.STGO (CERRO NAVIA)	.AT. SELECTIVO	1
		.STGO.	.AT. SELECTIVO	1
		.STGO (SAN MIGUEL)	.ASALTO	1
		.STGO (NUÑO A)	.ASALTO	1
		.STGO (TALAGANTE)	.EXP. F.A.	3
		.STGO (EST. CENTRAL)	.EXP. SIMULADO	3

02/92	3	.VINA DEL MAR	.EXP. F.A.	3
		.COQUIMBO	.EXP. F.A.	3
		.STGO (PROVIDENCIA)	.EXP. F.A.	3
03/92	2	.STGO (MELIPILLA)	.EXP. REAL	2
		.CURICO	.AMENAZA	3
04/92	5	.STGO (NUNOA)	.EXP. REAL	2
		.VALPARAISO	.EXP. SIMULADO	3
		.STGO (P.A.CERDA)	.EXP. REAL	2
		.STGO (LAS CONDES)	.ASALTO	1
		.STGO (LAS CONDES)	.EXP. F.A.	3
05/92	5	.LEBU	.PROPAGANDA	3
		.VALPARAISO	.EXP. SIMULADO	3
		.STGO.	.AMENAZA	3
		.TEMUCO	.EXP. F.A.	3
		.CHILLAN	.EXP. F.A.	3
06/92	14	.STGO.	.PROPAGANDA	3
		.STGO (LAS CONDES)	.AMENAZA	3
		.IQUIQUE	.ASALTO	1
		.STGO (LA CISTERNA)	.ASALTO	1
		.COPIAPO	.PROPAGANDA	3
		.PUERTO MONTT	.EXP. F.A.	3
		.STGO (SAN MIGUEL)	.PROPAGANDA	3
		.STGO (CENTRO)	.EXP. REAL	2
		.LOS ANGELES	.EXP. F.A.	3
		.VINA DEL MAR	.EXP. F.A.	3
		.STGO (CENTRO)	.PROPAGANDA	3
		.SAN FERNANDO	.EXP. REAL	2
		.STGO (SAN MIGUEL)	.EXP. REAL	2
		.STGO (LA GRANJA)	.EXP. REAL	2
07/92	5	.STGO (LAS CONDES)	.EXP. F.A.	3
		.STGO (LAS CONDES)	.EXP. F.A.	3
		.STGO (CERRO NAVIA)	.EXP. REAL	2
		.VALPARAISO	.EXP. SIMULADO	3
		.VALPARAISO	.EXP. F.A.	3
TOTAL				
09/91 a				
07/92	77			

# ENVERGADURA DE LAS ACCIONES

PERIODO: 09/91 - 07/92

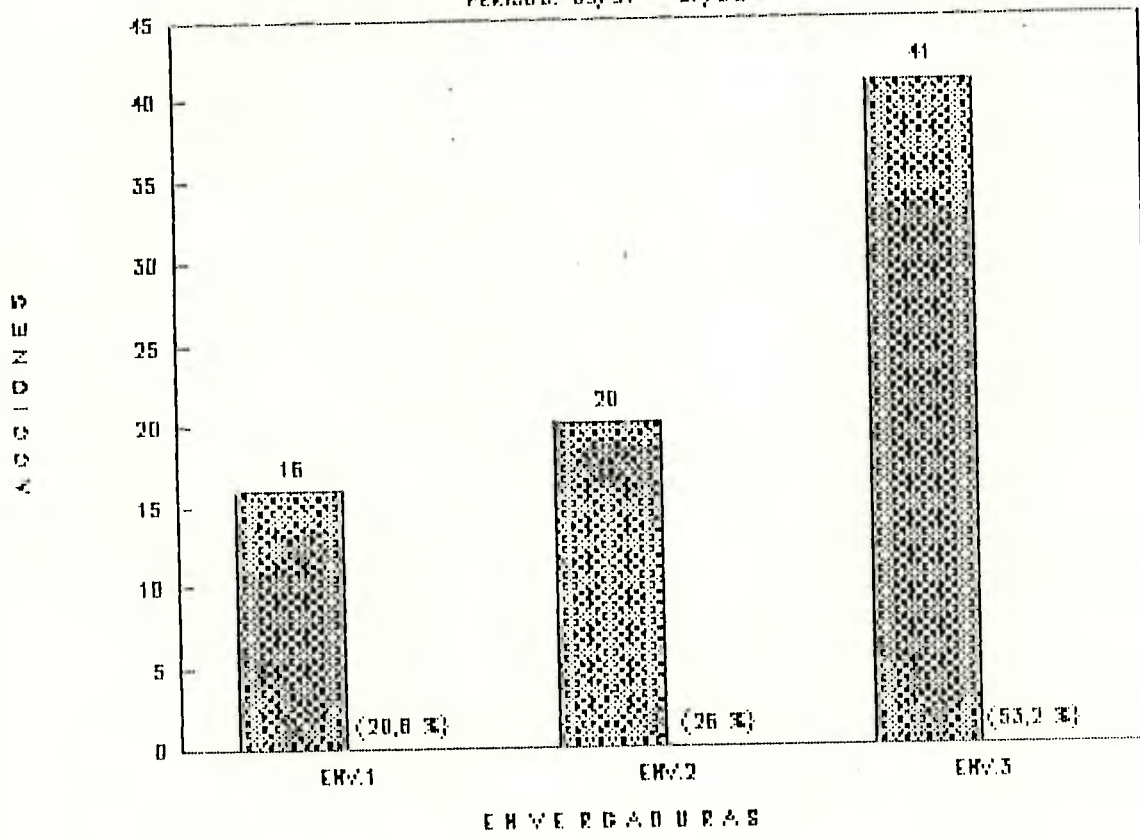

### NUMERO DE ACCIONES

PERIODO: 09-90/07-91 — 09-91/07-92

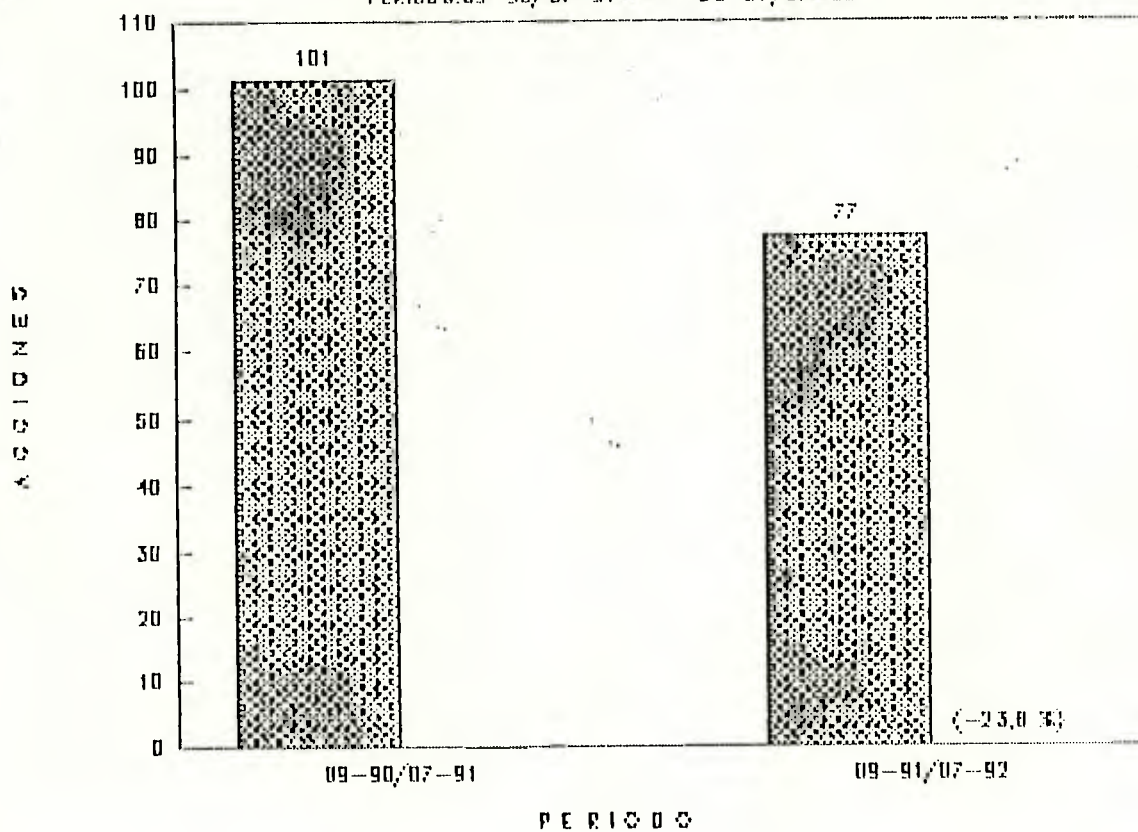

### TIPOS DE ACCIONES

PERIODO: 09-91/07-92

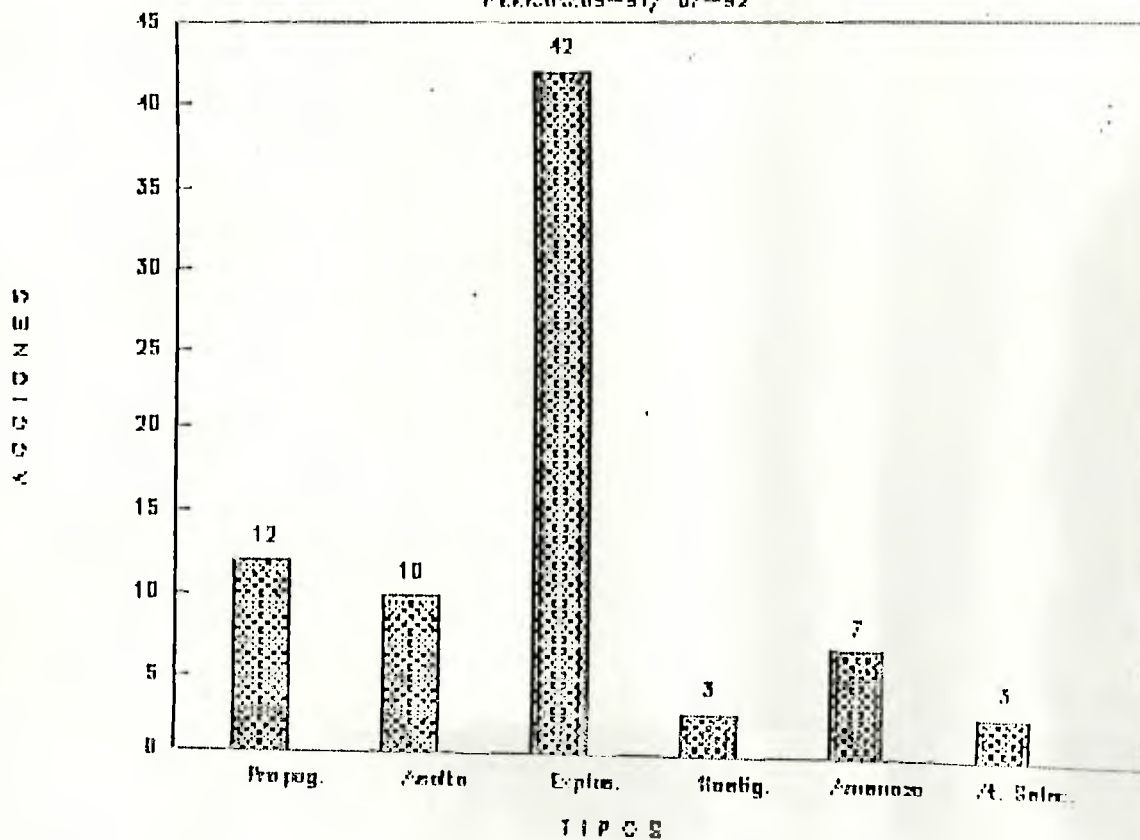

DISTRIB. SEGUN SECTOR GEOGRAFICO POR MES

SECTOR: REGION METROPOLITANA

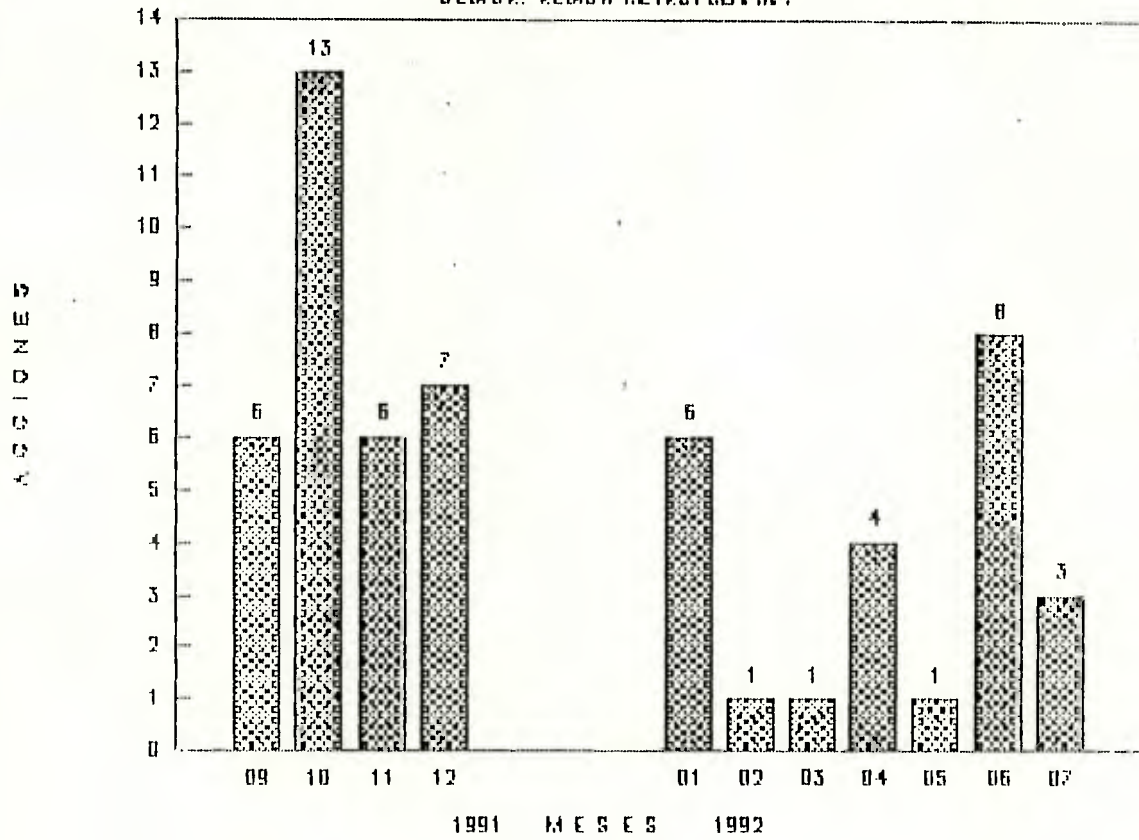

DISTRIB. SEGUN SECTOR GEOGRAFICO POR MES

SECTOR: OTRAS REGIONES

