

PRESIDENCIA
REGISTRO Y ARCHIVO

NR. 9212068

A: 27 ENE 92

P.A.A.	<input type="checkbox"/>	R.C.A.	<input type="checkbox"/>	F.W.M.	<input type="checkbox"/>
C.B.E.	<input type="checkbox"/>	M.L.P.	<input type="checkbox"/>	P.V.S	<input type="checkbox"/>
M.T.O.	<input checked="" type="checkbox"/>	EDEC	<input type="checkbox"/>	J.R.A.	<input type="checkbox"/>
M.Z.C.	<input type="checkbox"/>				

ARCHIVO

TALCA, 17 DE ENERO DE 1992.

SEÑOR
PRESIDENTE DE LA REPUBLICA
DON PATRICIO AYLWIN AZOCAR

SANTIAGO.

Estimado señor Presidente:

Tengo mucho agrado hacer llegar a Ud., una cuenta de la Gestión Pública de la Provincia de Talca, durante al año 1991, la que incluye :

- 1) Información de tipo general entregada a la Prensa.
- 2) Proyectos Ejecutados según programa y su financiamiento:
 - a) F.N.D.R. de Arrastre y Nuevos.
 - b) Fondo especial de Sequía año 1991.
 - c) Fondo Social Presidente de la República.
 - d) Programa de Mejoramiento Urbano y Equipamiento Comunal.
 - e) Programas Sectoriales y
 - f) Programas de Inversión Municipal de la Provincia.

En términos generales se puede señalar que la Gestión Pública significó la ejecución de 244 Proyectos en la Provincia, con una Inversión de M\$ 12.432.221

Saluda atentamente a Ud.,

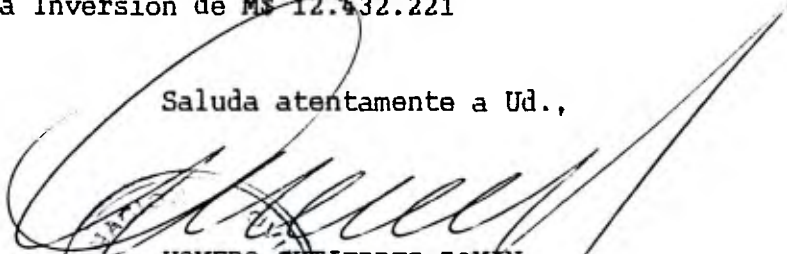
HOMERO GUTIERREZ ROMAN
Governador Provincial
TALCA



**GOBERNACION PROVINCIAL
TALCA**

INFORME DE LA PROVINCIA DE TALCA

1 9 9 1

DICIEMBRE DE 1991.

GOBERNACION PROVINCIAL DE TALCA

INFORME AÑO 1991

1. LAS METAS DE TALCA PARA EL AÑO 1991:

El año 1991 se presentaba para la Provincia de Talca con algunos signos preocupantes. Los de mayor envergadura eran: la alta tasa de cesantía que a pesar de todos los esfuerzos realizados no se lograba reducir y una situación general depresiva en el aspecto económico producto de tres años consecutivos de sequía. Se agregaba a lo anterior un alto número de Obras Públicas pendientes, que no se habían realizado y que eran indispensables para sentar las bases de un desarrollo productivo estable. Por ello las autoridades regionales, provinciales y parlamentarios, le propusieron al Presidente de la República, Don Patricio Aylwin, con motivo de su asistencia a la inauguración de la Feria Internacional del Maule, FITAL, un conjunto de iniciativas, principalmente referidas al sector público y cuyo objetivo principal era superar los problemas que tan duramente afectaban a la Provincia.

La aprobación, por parte del Presidente de la República, de las iniciativas planteadas, significó determinar las grandes metas que debería alcanzar durante el transcurso del año 1991, la Provincia de Talca.

Algunas de las obras más importantes sancionadas en esa ocasión y cuya ejecución debía iniciarse en el año 1991, aunque en principio estaban propuestas para fechas posteriores, fueron las siguientes:

- a) La iniciación de la construcción del canal de regadío del Valle de Pencahue.

- b) La construcción de un nuevo puente de cuatro pistas sobre el río Maule.

- c) La iniciación de la construcción de una nueva Central Hidroeléctrica en Curillinque, con el fin , entre otros, de absorber mano de obra cesante por el término de la Central Pehuenche.

- d) La puesta en marcha de un poderoso plan de infraestructura vial en toda la provincia, además del trazado ya aprobado, de la doble calzada en el tramo Panguilemo - San Javier.

- e) Un plan especial de pavimentación para la ciudad de Talca.

- f) La solución del problema de los accesos a la ciudad de Talca.

- g) El equipamiento de la Placa Técnica del Hospital de Talca.

- h) Un fuerte apoyo para el mejoramiento de la calidad de la educación en la provincia.

- i) El apoyo al Aniversario 250º de la ciudad de Talca, por medio de diferentes obras de adelanto.

2. CUMPLIMIENTO DE LAS METAS PROPUESTAS:

Al finalizar el año 1991, es muy grato comprobar que todos los objetivos propuestos, se han cumplido o se están cumpliendo. El gobierno realizó un esfuerzo considerable para apoyar el desarrollo de la Provincia por medio de un conjunto de obras de infraestructura que están encaminadas a dar el marco necesario para el desarrollo productivo y la iniciativa empresarial. En el curso del año se pusieron en marcha en la provincia, más de 300 proyectos de diversa naturaleza y cuyo objetivo era resolver grandes y pequeños problemas, todos importante y urgentes. La inversión pública, tanto con financiamiento F.N.D.R., como sectorial, alcanzó la cifra sin precedentes de \$ 12.428.420.643. (DOCE MIL CUATROCIENTOS VEINTIOCHO MILLONES CUATROCIENTOS VEINTE MIL SEISCIENTOS CUARENTA Y TRES PESOS.)

De esta cifra cabe destacar, el 41,59 %, que le corresponde a Vialidad Sectorial, lo cual indica el enorme impacto de mejoramiento que está recibiendo este sector fundamental para el desarrollo económico de la provincia. Igualmente es importante es el 13,2 %, que se le asigna al Sector Vivienda, el 7,62 % que se le asigna a Riego, el 7,41 % a Salud y el 6,63 % a Educación. De esta manera se puede observar como, por medio de una fuerte asignación de recursos, el Gobierno está contribuyendo a inyectar un nuevo dinamismo a la precaria situación en que se encontraba la provincia.

Como corolario de esta situación, podemos señalar que en Diciembre de 1991, el índice de cesantía finalmente se pudo expresar en cifras de UN dígito, reemplazando finalmente los dos dígitos con que tradicionalmente se representaba el agudo problema de la falta de empleo. No hay duda, que a esto han contribuido, además de las numerosas obras en ejecución, y una economía estable a nivel nacional, un año agrícola satisfactorio, que si bien, tuvo algunos trastornos climáticos, vió superado el aplastante problema de la sequía que se había prolongado hasta el año 1990, durante tres años consecutivos.

3. OBRAS REALIZADAS EN LA PROVINCIA:

Es conveniente dejar constancia de por lo menos, algunas de las obras de mayor envergadura que están destinadas a producir una transformación importante en el aspecto económico productivo de la Provincia.

- a) Canal de Regadío del Valle de Pencahue: Consideramos que esta es una de las obras de mayor envergadura que se está realizando en la provincia, concretamente en la Comuna de Pencahue. Por primer vez, después de 20 años, se aborda en términos decididos, el problema del riego; en este caso para favorecer a 12 mil Hectáreas de Secano. La obra consiste en tomar las aguas del Río Lircay, llevarlas al poniente del Río Claro, a través de un sistema de sifones y luego conducir las por el canal matriz, el que tiene una extensión de 30 kilómetros. Este Proyecto está con un alto grado de avance y ha significado una inversión de \$ 879 millones. En el mes de Enero de 1992, se inicia la construcción del canal oriente y poniente, con una extensión total de 109 kilómetros y una inversión de \$ 2.174 millones. Esta magnífica obra, ha dado trabajo a un promedio de 400 personas, lo cual se va a incrementar considerablemente con los nuevos canales en construcción, llegando seguramente a 700 u 800 trabajadores.

En el mes de Febrero de 1992, se recibirán los primeros beneficios de su construcción, con la puesta en riego de más de 400 Hás. en el sector de Buenavista. En el mes de Septiembre de 1992 se contempla la puesta en riego de otras 5.000 Hás. en la Comuna.

Esta importante red de riego no sólo va a dar estabilidad económica al área, sino que va a contribuir poderosamente a la solución del problema de la cesantía ya que va a absorber, por la nueva naturaleza del trabajo agrícola, una mayor cantidad de mano de obra.

b) La inversión Global del Ministerio de Obras Públicas en la Región, durante 1991, alcanzó la suma de \$ 16 mil 686 millones 796 mil pesos, de los cuales la provincia de Talca absorbe 7 mil 459 millones 937 mil pesos, lo que es equivalente al 44,7 % de la inversión regional. En lo que se refiere específicamente a la inversión en vialidad, el monto total invertido en la Región es de 14.002 millones 96 mil pesos, de los cuales le ha correspondido a la provincia, para el mejoramiento de su infraestructura vial, la cantidad de \$ 5.930.399.00., lo que a su vez significa, el 42,3 % del total Regional. Estas cifras revelan por sí solas el fuerte apoyo que el Gobierno le está entregando a la provincia para la construcción de una infraestructura vial, que haga posible el desarrollo económico productivo, especialmente en una provincia eminentemente agrícola como es la nuestra.

Entre las numerosas obras que se han ejecutado, o se están ejecutando actualmente, podemos citar las siguientes:

- Construcción de la doble calzada de Panguilemo a San Javier
- Construcción del Puente Maule de cuatro pistas.
- Construcción del Puente Lircay 1 y Lircay 2 y Paso Superior.
- Acceso Norte a Talca
- Construcción de Ciclovía de Talca a Planta Iansa
- Camino Putú - Quivolgo y Puente Junquillar
- Camino Panguilemo - Pelarco
- Camino San Rafael - Villa Prat
- Camino Camarico - Cumpeo

El sector vialidad abordó en la provincia, la ejecución de 44 proyectos, que significan nuevos pavimentos, conservación, reparación de puentes, accesos construcción de nuevas calzadas, etc. En total, la provincia de Talca representa un 36,6 % de los 121 proyectos sectoriales que se ejecutan en la Región.

Para 1992, se está programando desde ya, un conjunto de obras, que tienen como finalidad completar la red primaria, conectar todas las comunas con la Capital Regional, mediante nuevos trazados y resolver el problemas de los accesos a la ciudad. Para estos efectos, se trabajará hasta completar la doble calzada en el tramo Molina - Panguilemo, en el tramo Panguilemo - San Javier, en su pasada por Talca. En este punto, se abordará la solución del antiguo problema, del enclaustramiento de la ciudad de Talca, construyendo los accesos que resuelvan los problemas actualmente existentes. La ciudad quedará con excelentes accesos, en la 8 Sur, Cruce Varoli, 2 Norte y Acceso Norte.

De esta manera se está respondiendo al objetivo trazado y preparando a la provincia para su propio desarrollo.

c) Obras de Pavimentación de Calzadas y Construcción de Veredas

Otra de las peticiones que se le planteó al Presidente de la República, el 20 de Marzo de 1991, consistió en que prestara su apoyo a un plan especial de pavimentación para la ciudad de Talca. Esta petición se justificaba plenamente, dado el agudo déficit que en esta materia presentan los distintos barrios y poblaciones de Talca. Un hecho sintomático es que las peticiones más frecuentes que la comunidad hace llegar a las autoridades, son las que se refieren a pavimento de calles y construcción de veredas.

El Ministerio de Vivienda y Urbanismo, abordó decididamente este problema, y es así como durante 1990, se construyeron los pavimentos de las calles 14 Oriente, 23 Oriente, 4 Poniente y 6 Sur en Talca, y la Calle Prieto en Constitución. Durante 1991, el MINVU, construyó los pavimentos correspondientes a las calzadas de : Acceso a la Población Hermanos Carrera y Calle 16 Sur en Talca; Calle Cintura en Pelarco; Calle Montt y Matadero en Constitución y Calle P.Montal en San Clemente.

A lo anterior hay que agregar un aporte adicional, para el año 1991 de \$ 374 millones, asignados al Plan de Medidas para la Reactivación de Talca o PLAN TALCA, dispuesto especialmente por S.E. el Presidente de la República Don Patricio Aylwin, en el conjunto de objetivos y metas propuestos para la Provincia de Talca. Este aporte, se ha dividido en dos, el primero por \$ 160 millones, para 11 proyectos, que se encuentran ya adjudicados y el segundo por \$ 200 millones que se encuentra en proceso de licitación y adjudicación.

En el primero tenemos el tratamiento de las siguientes calzadas:

- Calle 15 Norte (Hnos. Carrera) Canal de la Luz
- Calle 6 sur entre 6 y 8 Oriente
- Calle 5 Sur entre 1 y 11 Oriente
- Calle 9 Oriente entre 2 y 6 Sur
- Calle 3 Norte entre I. del Solar y 4 Poniente
- Calle 7 Norte entre 1 y 5 Oriente
- Calle 3 Oriente entre 5 y 6 Sur
- Calle 4 Orienten entre 4 y 6 Sur
- Calle 4 Poniente entre Alameda y 2 Norte
- Calle 3 Sur entre 5 Oriente y 2 Poniente
- Calle 6 Norte entre 1 y 8 Oriente

El Ministerio de Vivienda y Urbanismo, abordó decididamente este problema, y es así como durante 1990, se construyeron los pavimentos de las calles 14 Oriente, 23 Oriente, 4 Poniente y 6 Sur en Talca, y la Calle Prieto en Constitución. Durante 1991, el MINVU, construyó los pavimentos correspondientes a las calzadas de : Acceso a la Población Hermanos Carrera y Calle 16 Sur en Talca; Calle Cintura en Pelarco; Calle Montt y Matadero en Constitución y Calle P.Montal en San Clemente.

A lo anterior hay que agregar un aporte adicional, para el año 1991 de \$ 374 millones, asignados al Plan de Medidas para la Reactivación de Talca o PLAN TALCA, dispuesto especialmente por S.E. el Presidente de la República Don Patricio Aylwin, en el conjunto de objetivos y metas propuestos para la Provincia de Talca. Este aporte, se ha dividido en dos, el primero por \$ 160 millones, para 11 proyectos, que se encuentran ya adjudicados y el segundo por \$ 200 millones que se encuentra en proceso de licitación y adjudicación.

En el primero tenemos el tratamiento de las siguientes calzadas:

- Calle 15 Norte (Hnos. Carrera) Canal de la Luz
- Calle 6 sur entre 6 y 8 Oriente
- Calle 5 Sur entre 1 y 11 Oriente
- Calle 9 Oriente entre 2 y 6 Sur
- Calle 3 Norte entre I. del Solar y 4 Poniente
- Calle 7 Norte entre 1 y 5 Oriente
- Calle 3 Oriente entre 5 y 6 Sur
- Calle 4 Orienten entre 4 y 6 Sur
- Calle 4 Poniente entre Alameda y 2 Norte
- Calle 3 Sur entre 5 Oriente y 2 Poniente
- Calle 6 Norte entre 1 y 8 Oriente

Además están próximas a ser ejecutadas, las siguientes calzadas:

- Calle 18 Sur entre 1 Oriente y Madrid
- Calle 1 Oriente entre 14 y 21 Sur
- Calle Los Nogales entre Puente Canal - Madrid
- Calle Los Nogales entre los Ciruelos y Av. Ignacio Carrera
- Calle Madrid entre Los Nogales y San Juan
- Calle 3 Oriente entre 14 y 17 Norte
- Calle 1 Oriente entre 14 y 17 Norte
- Calle 10 Oriente entre Puente Piduco y 14 Sur
- Calle 4 Sur entre 12 y 18 Oriente
- Calle 9 Oriente entre 12 y 14 Sur
- Calzada Calle Ignacio Carrera Pinto a Talca

Este ambicioso Plan de Pavimentación, sin precedentes en la historia de Talca, tenemos el propósito de proseguirlo con igual intensidad durante los años 1992 y 1993. Para el efecto se están haciendo aceleradamente, los estudios técnicos correspondientes por parte del MINVU que en esta materia ha desplegado un esfuerzo que es digno de aplauso y del reconocimiento público.

d) Central Hidroeléctrica Curillinque:

Otra de las Obras de gran trascendencia que se inició en la Provincia de Talca, durante el año 1991, es la construcción de la Central Hidroeléctrica Curillinque. En los primeros meses del año 1991, se comenzó a producir el término de las faenas de la gran Central Hidroeléctrica Pehuenche, lo que, al mismo tiempo que significaba un decisivo aporte a la energía del país, tenía, sin embargo, como efecto negativo, el dejar sin empleo, a un número no inferior a 5 mil obreros, que se desempeñaron en los trabajos propios de esa central. Por ello se le solicitó al señor Presidente de la República, su intervención para acelerar los inicios de los trabajos de esta nueva central. Es así como ya en el mes de Septiembre de 1991, se inició la instalación de faenas en esta importante obra. La Central Curillinque, se está levantando en la hoya hidrográfica del río Maule, inmediatamente aguas abajo de la descarga de la central Isla, tendrá una potencia instalada de 85 MW y producirá anualmente de 601 millones de kWh. La construcción de la central Curillinque durará aproximadamente 3 años y medio y su puesta en marcha está prevista para el primer semestre de 1994. Esta magnífica obra viene a sumarse a la ya importante red de centrales hidroeléctricas, ubicadas en la hoya hidrográfica del río Maule, como lo son la Central Cipreses, la Central Isla, la Central Pehuenche y Colbún Machicura. En este momento significa una importante fuente de absorción de mano de obra que colabora activamente en la disminución de la cesantía.

e) Apoyo a la celebración del Aniversario de los 250 años de la fundación de Talca.

El Gobierno Regional y Provincial, han demostrado frecuentemente su interés por apoyar, en la mejor forma posible y dentro del marco de sus atribuciones y responsabilidades, el Aniversario número 250 de la ciudad de Talca que se cumple el 12 de Mayo de 1992. S.E. el

Presidente de la República, ha prestado su apoyo a esta iniciativa, lo cual se ha traducido en un conjunto de propuestas conocido como Medidas para la Reactivación de Talca o PLAN TALCA. Este plan, significa la generación de algunos importantes proyectos que el Gobierno, en forma coordinada con las autoridades locales y la comunidad, tiene la voluntad de impulsar a través de los años 1991, 1992 y 1993. Su materialización dependerá del énfasis que cada servicio le asigne a las tareas que le corresponden, de que todos los estudios técnicos para cada proyecto se encuentren realizados y, ciertamente, del monto de recursos que se dispongan para cada año. El valor total de este programa significa la inversión de \$ 5.488 millones 821 mil pesos en el lapso de los tres años ya mencionados. Es necesario tener en claro que esto constituye un aporte adicional a los presupuestos sectoriales. Las medidas de reactivación, en lo inmediato, significan un aporte para el Aniversario de la fundación de Talca, con las siguientes obras:

- Rehabilitación del Teatro Municipal de Talca
- Construcción de un Parque Recreacional
- Terminación del Gimnasio Regional
- Construcción de seis Sedes sociales
- Programa de Eventos deportivos.

Desde otra perspectiva, las medidas de reactivación significan un nuevo aporte para el desarrollo de la provincia, suplementando los programas de vivienda, de salud, de educación, de deportes y recreación y saneamiento. Como producto de este plan, se impulsarán, por ejemplo, las siguientes obras:

- Implementación del Instituto de Perfeccionamiento del Magisterio en Talca.
- Implementación de Aulas Tecnológicas en tres Liceos periféricos de la comuna de Talca.
- Implementación de la Placa Técnica y Central de Abastecimiento del Hospital Regional de Talca.

- Mejoramiento Integral del Sistema de Alcantarillado de Aguas Servidas de Talca.
- Construcción y Equipamiento de Incubadora de Microempresas

En conclusión, se puede advertir que las metas propuestas, para Talca para el año 1991, se han cumplido ampliamente o se están cumpliendo y ello queda reflejado, como lo hemos venido sosteniendo en una disminución del flagelo de la cesantía y en el logro de un mayor dinamismo en la actividad productiva forestal, agrícola y en la actividad comercial.

f) Otras Obras Ejecutadas en Talca

Durante el año 1991 se entregaron al servicio público, algunas obras de gran importancia que estaban siendo desde largo tiempo solicitadas por la comunidad, sin que llegaran a concretizarse

El 28 de Septiembre, se entregó al servicio público el puente de calle 2 Sur sobre el estero Piduco, con una infraestructura de 33,75 mts. de extensión, 4 pistas de circulación, 14 metros de calzada y pasillos de 2 metros a ambos lados. La construcción significó una inversión superior a los 150 millones de pesos, financiada con FNDR y aportes municipales.

El día 13 de Noviembre fue inaugurado el nuevo Consultorio, ubicado en la Población Carlos Trupp de Talca, con la presencia de S.E. el Presidente de la República, don Patricio Aylwin. Este nuevo centro de salud, viene a resolver el problema de un vasto sector poblacional y contribuye directamente a elevar su calidad de vida.

El Programa de Subsidio Familiar (SUF) favorece a 32.214 personas y representa una inversión de 221 millones 429 mil pesos. El número de personas indicado corresponde a la sumatoria de 12.670 beneficiarios y 19.544 causantes.

Respecto a las Pensiones Asistenciales del Decreto Ley 869, en las Provincia existen 8.352 beneficiarios y representa una inversión de 358 millones 124 mil 570 pesos. Tenemos que agregar en esta materia, que en la Provincia existen 99 alumnos beneficiarios de la Beca Presidente de la República en los establecimientos de enseñanza media. Se podría agregar a los beneficios sociales, el subsidio asignado por el Supremo Gobierno, al consumo de agua potable, para los sectores de bajos ingresos, que en la provincia se otorga a 12 mil beneficiarios.

j) Avances logrados en Materia de Vivienda

Durante el año 1990 el MINVU entregó 656 Viviendas correspondientes a las Poblaciones :

- San Luis I 220 Viv. Básicas
- San Luis II 218 Viv. Básicas
- P.Faustino González 218 Viv. P.V.T.

Durante el año 1991, al 31 de Septiembre se habían entregado:

- Población San Luis III 262 Viv. Básicas
- Población Jardines del Valle 300 Viv. Básicas

Además se ha iniciado la construcción de 408 casas en el cerro Centinela de Constitución, con lo cual se alcanza a la cantidad de 970 Viviendas.

El Viernes 27 de Septiembre se inauguró el primer Centro Familiar de la Fundación "La Familia" en el sector de San Miguel del Piduco

En el mes de Diciembre de 1991, se iniciaron los trabajos de rehabilitación del teatro municipal de Talca, obra que se espera entregar al servicio de la comunidad, para la fecha aniversario de la ciudad.

g) Avances en materia de Salud

Talca cuenta con tres centros de atención de Salud, Hospital de Talca, Hospital de Constitución y Hospital de Curepto. En todos ellos se ha aumentado de manera importante el presupuesto de farmacia. En el año 1990 el presupuesto, Item Farmacia para los tres centros, fue de 420 millones 40 mil pesos y en el año 1991 subió a 508 millones 950 mil pesos.

Se adquirieron 7 ambulancias para el Hospital de Talca, 1 para el Hospital de Constitución y 1 para el Hospital de Curepto. En equipamiento se invirtieron 30 millones 40 mil pesos para diversos implementos, entre ellos dos máquinas de diálisis. En materia de recursos humanos se asignaron 83 nuevos cargos a la provincia de Talca. En cuanto a atención Primaria, también fue mejorada con la prolongación de atención vespertina en dos consultorios de Talca. Julio Contardo y Dr. J.D. Astaburuaga. Se inició la construcción de la Posta Rural Las Cañas en Constitución y el Consultorio de Cerro Alto en la misma Comuna. Se repusieron las postas de Peumo Negro y el Colorado en San Clemente y Rapilermo en Curepto. Se adquirieron equipos audiovisuales para educación de salud, Video y TV. para los siguientes sectores: Consultorio San Rafael; Consultorio de Cumpeo, Consultorio Maule; Consultorio San Clemente; Consultorio Pencahue.

En el presente año 1991, se decidió también la implementación de la Placa Técnica del Hospital de Talca por un valor de 650 millones de pesos. No hay duda que toda esta importante obra ha significado un mejoramiento objetivo de las condiciones de salud y una mejor atención para la población que anteriormente no encontraba remedios en los hospitales o consultorios o tenía que soportar largas esperas para una mínima atención de salud.

h) Avances en materia Educación

Teniendo presente los principios educacionales del Supremo Gobierno en materia de acentuar la calidad de la educación, en los resultados insuficientes del SIMCE, la condición de ruralidad de la provincia, la acción educativa, se focalizó preferentemente hacia:

- Atención de Establecimientos deficitarios
- Sectores Rurales
- Establecimientos con Proyectos de Innovación Curricular.
- Programa 900 Escuelas
- Proyectos educativos Técnico-profesionales
- Perfeccionamiento docente
- Alfabetización y Seguimiento, en adultos

Se destaca dentro de esta actividad, el programa de las 900 escuelas, con 32 establecimientos participantes y 5.172 alumnos atendidos en Primer Ciclo; los proyectos de innovación curricular con 19 escuelas y 100 profesores integrados.

Es digno destacar la distribución de 124.446 textos de diferentes asignaturas que beneficiaron a 42.654 alumnos.

Estas acciones de educación están sólidamente apoyadas por los diferentes programas de la Junta Nacional de Auxilio Escolar y Becas, como por ejemplo, el Programa Extraordinario de Alimentación en Escuelas Básicas; el Programa de Colonias Escolares; El programa de Útiles Escolares; El Programa de Salud Integral, etc. Especial mención merece el Programa de Alimentación Escolar, que se cumple durante el período regular de clases y cuenta de dos tipos de atención:

- Programa 700 Calorías: Nº Establecimientos atendidos : 115

Cobertura 17.153

Inversión \$ 577.369.980.-

- Programa 100 Calorías: Nº Establecimientos Atendidos : 115

Cobertura 4.425

Inversión \$ 198.328.500.-

i) Avance en Programas Sociales

Considerando que la Provincia de Talca se encuentra entre las que tienen un más alto índice de Cesantía, se han implementado una serie de programas sociales dirigidos específicamente a aquellos sectores más deprimidos de la población. Se pueden mencionar los siguientes:

- Programas de Subsidios Familiares

- Programas de Pensiones Asistenciales

k) Avances logrados en otros Programas y Servicios Públicos:

El resto de los Servicios Públicos han hecho aportes muy significativos al desarrollo de la Provincia, así por ejemplo, Digeder invirtió 43 millones 367 mil 165 pesos en la materialización de 236 proyectos que benefician al deporte, la recreación y los clubes deportivos de la provincia. La Secretaría Regional Ministerial de Bienes Nacionales implementó tres Proyectos de Saneamiento de Títulos que han beneficiado a más de 500 Jefes de familia en la Provincia.

De varios de estos servicios, se incluye la actividad desarrollada en ANEXOS .

4. PARTICIPACION CIUDADANA EN EL PROCESO DEMOCRATICO QUE VIVE

LA PROVINCIA

No hay duda que la Provincia se ha incorporado rápidamente al sistema de vida democrático, que se está viviendo en todo el país. Todos los sectores, a través de sus organizaciones demuestran interés por sumarse a las diversas actividades con lo que se está consolidando el sistema democrático y se está dando inicio a la estabilidad y el crecimiento económico. En este aspecto los vecinos han demostrado una pujanza extraordinaria por participar en forma activa en el mejoramiento de su entorno. Así se han constituido un alto número de Juntas de Vecinos en toda la Provincia y sus respectivas Uniones Comunales de Juntas de Vecinos. Estas Juntas de Vecinos, tienen una actividad interna muy intensa y regular, las

Directivas son muy responsables, las reuniones son periódicas y formales. Ellas están canalizando de una manera efectiva las aspiraciones de la comunidad, para suplir sus carencias, planteando a las autoridades sus necesidades de vivienda, agua potable, luz, alcantarillado, veredas, etc. Una tarea muy importante ha desempeñado en este aspecto la Gobernación dotando a un buen número de estas organizaciones de Sedes Sociales apropiadas para desarrollar sus actividades. Se han levantado sedes sociales en Pelarco, San Rafael, Gualleco, Pobl. José Ignacio Cienfuegos, Población Independencia, Población Miguel Rafael Prado, Aurora de Chile, Sargento Segundo Daniel Rebolledo, El Esfuerzo, La Florida.

La población se ha incorporado también en forma muy vigorosa a un importante movimiento cultural que se observa en la Provincia. Importantes grupos de intelectuales, poetas, escritores jóvenes, han abierto nuevos espacios para realizar su aporte en el proceso de cambio social. Existen un trabajo muy sólido de la Sociedad de Escritores de Talca, Publicaciones frecuentes y exposiciones de artistas plásticos, prácticamente en forma ininterrumpida.

El despertar social y cultural de la Provincia, se encuentra igualmente respaldado por la presencia de la Universidad de Talca y de la Universidad Católica del Maule que han avanzado a etapas de mayor consolidación de sus funciones y vinculadas al proceso de Regionalización.

Es igualmente importante destacar la presencia, en la provincia Capital Regional, de organizaciones que tienen como objetivos específicos, el realizar actividades culturales y económicas, en beneficio del desarrollo de la región y que desempeñan un papel de importancia en el estímulo permanente al desarrollo económico social y cultural, a la búsqueda de la identidad de la región y la promoción de inversiones en el Sector Privado

ALGUNAS CONCLUSIONES:

De acuerdo a los antecedentes expuestos, se puede observar fácilmente, que la Provincia de Talca, ha dado en el año 1991 importantes pasos orientados hacia su desarrollo, tanto económico como social y cultural. Los más de 300 Proyectos que el sector público ha estado implementando en la provincia, el aporte de la iniciativa privada han provocado un fuerte impacto para entregarle dinamismo a una provincia que se estaba percibiendo con características depresivas.

La fuerte inversión pública superior a los 12 mil millones de pesos para los proyectos mencionados, significa un fuerte apoyo, por parte del gobierno, a los anhelos de progreso que comparten todos los habitantes de la provincia.

En consecuencia, podemos mirar el futuro con más confianza ya que, por primera vez, se observan signos alentadores. Se ha producido una reducción importante del desempleo, han surgido nuevas fuentes de trabajo, la agricultura ha experimentado un mejoramiento objetivo y se ha implementado un programa extraordinario de obras públicas que va a permitir superar los escollos que presentaba la provincia, para su desarrollo y progreso. Es importante al mismo tiempo, destacar que este futuro, ciertamente más confiable y promisorio, lo estamos construyendo entre todos; Autoridades, Juntas de Vecinos, Entidades para el Desarrollo, Agricultores, Empresarios, Artistas, Intelectuales, Prensa y Medios de Comunicación en general. La gran fórmula para lograr el desarrollo que todos anhelamos es que éste sea, justamente el fruto del esfuerzo común.

TALCA, DICIEMBRE DE 1991.

TALCA, DICIEMBRE DE 1991.

GOBERNACION PROVINCIAL DE TALCA

INVERSION AÑO 1991
PROVINCIA DE TALCA

TIPO DE FINANCIAMIENTO	Nº PROYECTOS	PARCIAL	TOTAL INVERSION	% SOBRE INVERS. TOTAL
1 F.N.D.R DE ARRASTRE	35		1.108.235	8,91
2 F.N.D.R. NUEVOS	23		161.653	1,30
3 F.N.D.R. PLAN TALCA	14		165.259	1,33
4 FONDO SOCIAL	15		23.853	0,19
5 MEJORAM.URBANO Y EQUIP.COMUNAL	25		83.297	0,67
6 PROGRAMA MEJORAM. DE BARRIOS	1		169.582	1,36
7 FOSIS	25		102.808	0,83
8 SEQUIA	8		37.217	0,30
9 VIALIDAD RURAL	29		4.778.414	38,44
10 PAVIM.SERVIU (VIALIDAD URBANA)	19		254.417	2,05
11 AGUA POTABLE Y ALCANTARILLADO	14		860.889	6,92
12 DEFENSAS FLUVIALES	6		174.129	1,40
13 RIEGO	6		1.069.078	8,60
14 VIVIENDA	8		1.646.647	13,24
15 EDUCACION	6		823.659	6,63
- 900 ESCUELAS		27.080		
- J.N.A.E.B. ALIMENT.		796.579		
16 SALUD			921.564	7,41
- INFRAESTRUC. Y EQUIPAM.		139.566		
- FARMACIAS		581.998		
- REP., HOSPITAL Y AMBULANCIAS		200.000		
17 DIGEDER	10		45.043	0,36
18 JUSTICIA	1		6.477	0,05
TOTAL	244		12.432.221	100

REPRESENTACION GRAFICA

DE INVERSION 1991

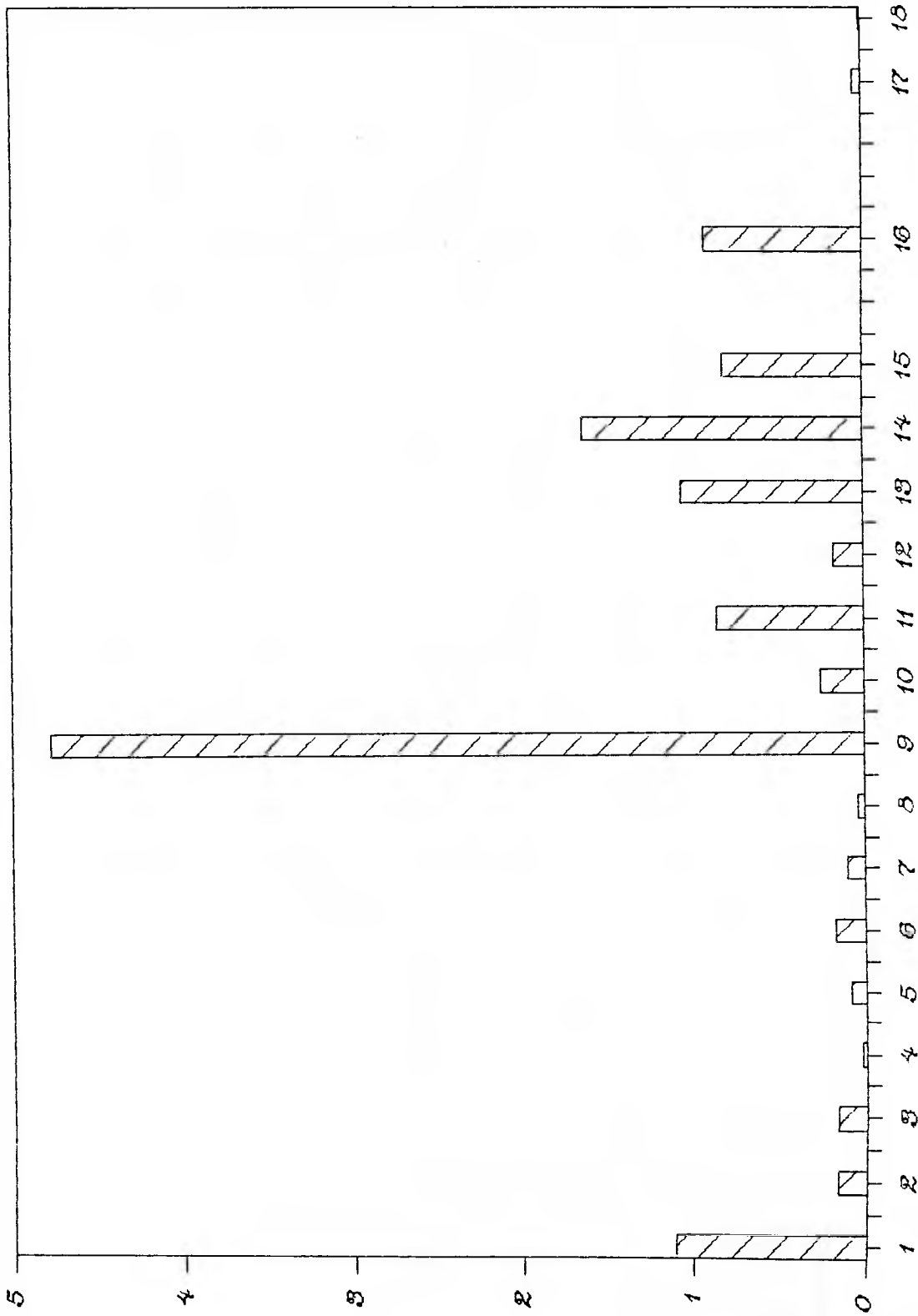

MILES DE PESOS



FONDO NACIONAL DE DESARROLLO REGIONAL 1991
 PROVINCIA DE TALCA

COD160 BIP	NOMBRE PROYECTO	COMUNA	COSTO TOTAL(\$)	FECHA INICIO	FECHA TERMINO	AVANCE FISICO
PROYECTOS DE ARRASTRE:						
20008209	REPOS.PTE.JUNQ.ROL D-24-M, RUTA K-60 PUTU-QUIVOLGO,CONST.	CONSTITUCION	84.767	17.11.90	15.04.91	100%
20025895	CONST.SERV.HIG.ESC.G-383 CERRO ALTO, CONSTITUCION	CONSTITUCION	7.583	09.10.91	15.01.91	100%
20025896	CONST.VIV.PROF.ESC.G-347 MAROMILLAS,CONSTITUCION	CONSTITUCION	3.840	09.10.90	15.01.91	100%
20035582	MEJOR.COBERTURA A.P. COMUNA DE CONSTITUCION	CONSTITUCION	12.105	20.11.90	17.02.91	100%
20008195	REPOS.PTE.CASABLANCA CAMINO K-60 KM. 32.6 TALCA-CUREPTO	CUREPTO	67.818	27.02.91	27.05.91	100%
75592	MEJOR.COBERTURA ALCANT. COMUNA DE CUREPTO	CUREPTO	18.667	24.11.90	05.04.91	100%
20039207	CONST.VIV.DIR.Y 2 DEPTOS.PROF.SOL.ESC.G-337 RAPILERMO.CUPTO	CUREPTO	8.118	02.10.90	4.02.91	100%
701180	AMPLI.Y EQUIP.ESC.F-398, EMPEDRADO	EMPEDRADO	19.733	31.07.90	26.01.91	100%
20025719	CONST.VIV. PROFESOR ESC.G-390 PELLINES,EMPEDRADO	EMPEDRADO	4.076	09.10.90	08.12.90	100%
20025721	CONST.SS.HH.ESC.G-390 PELLINES,EMPEDRADO	EMPEDRADO	3.159	17.10.90	15.03.91	100%
20026857	MEJOR.INTEGRAL SIST.A.P. DE EMPEDRADO (D.ING.)	EMPEDRADO	4.707	17.11.90	15.12.91	100%
20039371	CONST.Y EQUIP. P.S.R. PELLINES,EMPEDRADO	EMPEDRADO	19.955	17.10.90	15.03.91	100%
701828	CONST.RED A.P.SECTOR FROILAN MENDEZ DE COLIN,MAULE	MAULE	2.445	14.12.90	27.01.91	100%
20031604	CONST.INST.SERV.A.P. POB.CARLOS IBAVEZ DEL CAMPO,MAULE	MAULE	67.746	14.12.90	25.07.91	100%
20031702	AMPLI.RED A.PASTOR.TALCA CHICO,EL CANELO Y OTROS,MAULE	MAULE	52.141	14.12.90	27.10.91	100%
702175	REPOS.Y EQUIP. ESCUELA D-213,PELARCO	PELARCO	93.269	08.11.90	04.08.91	100%
20002428	REPOS.Y EQUIP.ESC.G-232 PASO ANCHO DE RIO CLARO	RIO CLARO	23.088	23.10.90	20.03.91	100%
20016361	MEJOR.EN CARPETA CAMINO CUMPEO-CAMARICO, PROV. TALCA	RIO CLARO	251.098	14.11.90	30.09.91	100%
20026602	CONST.VIV.DIRECTOR ESC.G-725 LA PLACETA,SAN CLEMENTE.	SAN CLEMENTE	9.923	31.08.90	04.01.91	100%
20026603	REPOS.VIV.ESC.G-186 BAJO PERQUIN,SAN CLEMENTE	SAN CLEMENTE	5.049	11.10.90	18.02.91	100%
20026807	CONST.SSHH.ESC.F-182 PTA.DE DIAMANTE,SAN CLEMENTE	SAN CLEMENTE	3.960	12.11.90	31.12.90	90% RESC.CONTR
20026808	CONST.SSHH.ESC.G-190 LOS MONTES,SAN CLEMENTE	SAN CLEMENTE	3.865	11.10.90	08.02.91	60%
20026811	CONST.SSHH.ESC.G-173 BAJO LIRCAY,SAN CLEMENTE	SAN CLEMENTE	2.780	12.11.90	31.12.90	70% RESC.CONTR
20026812	CONST.SS.HH.ESC.G-177 BRAMADERO,SAN CLEMENTE	SAN CLEMENTE	3.414	11.10.90	08.02.91	100%
26813	CONST.SSHH.ESC.G-187 SAN DIEGO,SAN CLEMENTE	SAN CLEMENTE	2.732	11.10.90	08.02.91	90%
20026821	REPOS.SERV.HIG.ESC.D-183,SAN CLEMENTE	SAN CLEMENTE	12.049	29.05.90	05.11.90	100%
20026822	CONST.SSHH.ESC.G-186 BAJO PERQUIN,SAN CLEMENTE	SAN CLEMENTE	3.075	11.10.90	08.02.91	90% RESC.CONTR
20026823	CONST.SSHH.ESC.G-725 LA PLACETA,SAN CLEMENTE	SAN CLEMENTE	4.030	12.11.90	31.12.90	80%
20035591	MEJOR.COBERTURA ALCANT. COMUNA DE SAN CLEMENTE	SAN CLEMENTE	25.518	24.11.90	14.08.91	100%
20044856	REPAR.Y EQUIP. P.S.R. PUNTA DE DIAMANTE, S.CLEMENTE	S.CLEMENTE.	1.052			100%
20006450	CONST.Y EQUIP. SERVICIO MEDICO LEGAL DE TALCA	TALCA	15.931	30.11.90	27.07.91	100%
20015915	REPOS.PTE.SOBRE ESTERO PIDUCO,TALCA	TALCA	182.625	01.12.90	25.11.91	100%
20029981	CONST.Y EQUIP.C.G.U.POBL. CARLOS TRUPP,TALCA	TALCA	82.278	30.11.90	27.07.91	100%
20031128	MEJOR.CAMINO TALCA-COLIN, ROL K-610. (DIAS.),MAULE	TALCA	5.639	15.12.90	15.03.91	100%

TOTAL M \$ 1.108.235

FONDO NACIONAL DE DESARROLLO REGIONAL 1991
 PROVINCIA DE TALCA

CODIGO BIP	NOMBRE PROYECTO	COMUNA	COSTO TOTAL(\$)	FECHA INICIO	FECHA TERMINO	AVANCE FISICO
PROYECTOS NUEVOS						
20032094	CONST.Y EQUIP. P.S.R. LAS CAÑAS DE CONSTITUCION	CONSTITUCION	21.365	20.07.91	15.01.91	100%
20032089	REPOS.Y EQUIP. P.S.R. RAPILERMO DE CUREPTO	CUREPTO	21.126	01.05.91	13.12.91	100%
20045183	SANEA.TITULOS RURALES COMUNAS DE LICANTEN Y CUREPTO	CUREPTO	1.971			100%
20046430	TRANS.TECNOLOGICA EN MICROCUENCA DE LLONGOCURA EN CUREPTO	CUREPTO	5.500	17.03.91	17.08.91	100%
20050316	REPAR.MENORES SALA CADEL ESC.F-270 QUI\IPEUMO	MAULE	180			100%
20055219	SUMIN.MATER.ESC.E-206 SAN RAFAEL, PELARCO	PELARCO	300			100%
20055776	SUMIN.MATER.PARA CIERRE TENENCIA CARABINERO, PELARCO	PELARCO	500			100%
20039212	REPOS.VIV.DIRECTOR ESC. G-234, LO FIGUEROA	PENCAHUE	5.445	26.04.91	03.09.91	100%
20044861	CONST.COMEDORES ESC.F-243 BATUCO	PENCAHUE	3.076			100%
20039526	SUMIN.ENERGIA ELEC.SECTOR LAS MERCEDES	RIO CLARO	12.737			100%
20016298	CONST.EQUIPAMIENTO LICEO C-14 S.CLTE.(LICI.SOLO EQUIP.)	SAN CLEMENTE	7.161			
20016298	CONST.EQUIPAMIENTO LICEO C-14 S. CLEMENTE (DISE\OS)	SAN CLEMENTE	1.228			
20024696	REPOS.Y EQUIP. P.S.R. PEUMO NEGRO SAN CLEMENTE	SAN CLEMENTE	19.762	04.04.91	14.10.91	100%
20024697	REPOS.Y EQUIP.P.S.R. EL COLORADO SAN CLEMENTE	SAN CLEMENTE	18.776	05.04.91	16.10.91	100%
20056749	SUMIS.MURO DE CONTENCION CANAL LA FLDR,POB. LOS HUERTOS S.SAN CLEMENTE	S.SAN CLEMENTE	2.621			100%
20024695	REPOS.Y EQUIP. P.S.R. CORRALONES DE SAN CLEMENTE	S.CLEMENTE	19.743	23.07.91	18.01.91	74% DIC.
	DISE\ JARDIN INFANTIL JOSE MIGUEL CARRERRA	TALCA	2.950			
20032194	DISE\O LICEO A - 10 DE TALCA	TALCA	2.456			
20039220	DISE\O AMPLIA.ESC.F-753 CARLOS TRUPP TALCA	TALCA	2.950			100%
20055951	CONST.CIERRE PERIMETRAL RETEN EL SAUCE.	TALCA	500			100%
20056361	EQUIP.ESCUELA D-152 CENTRO DE DIAGNOSTICO,TALCA	TALCA	2.200			100%
20057404	SUMIN.E INST.CIERRO PERIMETRAL C.C.R. POB.SN.MGUE.PIDUCO	TALCA	1.606		30.09.91	100%
20058912	AMPLI.LICEO A-7 DE TALCA	TALCA	7.500			
TOTAL			\$	161.653		

FONDO NACIONAL DE DESARROLLO REGIONAL 1991
 PROVINCIA DE TALCA

COO160 BIP	NOMBRE PROYECTO	COMUNA	COSTO TOTAL(\$)	FECHA INICIO	FECHA TERMINO	AVANCE FISICO
PLAN TALCA:						
20048281	CONST.PAVIM.15 NTE(HNOS.CARRERA) ENTRE CANAL DE LA LUZ Y 17TALCA		39.000	02.12.91	20.02.92	02% DIC
20048286	CONST.PAVIM. ASFALTICO 6 SUR ENTRE 6 Y 8 OTE.,TALCA	TALCA	4.838	22.11.91	20.02.91	02% DIC
20048287	CONST.PAVIM. ASFALTICO 5 SUR ENTRE 1 Y 11 OTE., TALCA	TALCA	32.169	22.11.91	21.01.92	2% DIC.
48288	CONST.PAVIM. ASFALTICO 9 OTE. ENTRE 2 Y 6 SUR	TALCA	13.090	22.11.91	20.02.92	2% DIC.
20048289	CONST.PAVIMENTO ASFALT. 3 OTE. ENTRE 5 Y 6 SUR	TALCA	3.429			
20048291	CONST.PAVIMENTO ASFALT. 4 PTE. ENTRE ALAMEDA Y 2 NORTE,TALCTALCA		5.785			
20048293	CONST.PAVIM. ASFALTICO 3 NTE.ENTRE I.DEL SOLAR Y 6 PTE.	TALCA	8.239	22.11.91	21.01.92	2% DIC.
20048294	CONST.PAVIM. ASFALTICO 7 NTE.ENTRE 1 Y 5 OTE. TALCA	TALCA	10.067	22.11.91	20.02.91	2% DIC.
20048311	DISEÑO CALLE 18 SUR DE TALCA	TALCA	1.500			
20048317	DISEÑO ACCESO POBLACION MAGISTERIO	TALCA	1.400			
20048324	DISEÑO CALLE 5 ORIENTE, TALCA	TALCA	967			
20057522	CONST.PAVIMENTO CALZADA 3 SUR TALCA 2-6 poniente	TALCA	17.706			
20057523	CONST.PAVIMENTO CALLE 6 NORTE TALCA ENTRE 1-8 ORIENTE	TALCA	21.041			
20084290	CONST.PAVIMENTO ASFALT. 4 OTE. ENTRE 4 Y 6 SUR	TALCA	6.028			
TOTAL			M \$	165.259		
TOTAL GENERAL.....				1.435.147		

PROYECTOS FONDO SOCIAL PRESIDENTE DE LA REPUBLICA 1991
 PROVINCIA DE TALCA

NOMBRE DEL PROYECTO	COMUNA	MONTO ASIGNADO M \$	COSTO REAL	SALDO DISPONIBLE	F. INICIO	F. TERMINO	A. FIC
11. SUMINISTRO MATER. TERMIN. SEDE COMUNITARIA, POBLACION EL ESFUERZO	TALCA	890	874	16	26/07/91	27/09/91	100%
12. CIERRE PERIMETRAL SEDE COMUNITARIA POBLACION INDEPENDENCIA	TALCA	1.000	1.000	0	31/07/91	29/08/91	100%
13. CONSTRUCCION 250 MTS. DE VEREDA PASAJE BOLIVIA POBLACION COSTANERA	TALCA	750	750	0	31/07/91	29/08/91	100%
14. CONSTRUCCION SEDE COMUNITARIA SAN RAFAEL, PELARCO	PELARCO	3.492	3.492	0	08/08/91	04/12/91	95%
15. PLAN. AT. CONST. S. SOCIAL Y CE. RECRE. C. DEPOR. "D. VARGAS TALCA 1a ETAPA	TALCA	2.500	2.500	0	26/08/91	26/12/91	100%
16. REPARACION SEDE COMUN. JUNTA DE VECINOS No 17 SGTD 2o DANIEL REBOLLEDO	TALCA	372	372	0	24/07/91	06/09/91	100%
17. ADQ. TERRENO CONSTRUCC. S. COMUN. Y TALL. LABO. SECTOR 3 ESQ. DUAD MAULE	MAULE	1.000	1.000	0			50%
18. MEJORAMIENTO POSTA SECTOR EL BOLSICO RIO CLARO Y EQUIPAMIENTO	R. CLARO	1.000	998	2	05/08/91	05/10/91	100%
19. ARREGLO ESCUELA TAPIHUE PENCAHUE	PENCAHU	600	600	0	05/06/91	17/06/91	100%
20. CONSTRUCCION VEREDAS EN 15 ORIENTE DESDE 1 NORTE A 5 SUR	TALCA	1.550	1.550	0	14/08/91	12/10/91	100%
21. REPARACION SEDE COMUNITARIA JUNTA DE VECINOS AURORA DE CHILE	TALCA	2.000	2.000	0	06/08/91	03/12/91	100%
22. MEJORAMIENTO SEDE SOCIAL MIGUEL RAFAEL PRADO	TALCA	1.000	996	4	23/07/91	05/09/91	100%
23. REPARACION CENTRO COMUNITARIO EN GUALLECO	CUREPTO	4.656	4.656	0	09/07/91	07/10/91	100%
24. TERMINACION Y EQUIPAMIENTO SEDE COMUNITARIA LA FLORIDA	TALCA	1.000	1.000	0	04/07/91	30/08/91	100%
25. SUMINISTRO ENERGIA ELECTRICA VILLORIO LO FIGUEROA	PENCAHU	2.043	2.043	0	01/07/91	20/07/91	100%
T O T A L D E L A I N V E R S I O N		23.853	23.831	22			

PROYECTOS PROGRAMA DE MEJORAMIENTO URBANO 1991
PROVINCIA DE TALCA

=====

NOMBRE PROYECTO	COMUNA	APORTE SOLICITADO	APORTE MUNICIPAL	APORTE TERCEROS	COSTO TOTAL M\$	AVANCE FISICO %	SITUACION ACTUAL
SUMINISTRO E INSTALACION DE REJILLAS Y TAPAS SUM. DE AGUAS LLUVIA	TALCA	1.199	449	0	1.648	100%	TERMINADO
CONSTRUCCION ZARPAS Y ACERAS SECTOR PASO MOYA	TALCA	3.000	561	0	3.561	100%	TERMINADO
CONSTRUCCION DE ACERAS POBL. J.M.CARRERA	TALCA	5.000	0	3.058	8.058	100%	TERMINADO
REPARACION Y RECONDICIONAMIENTO SEDE SOCIAL DEPORTIVO ORIENTE	TALCA	2.410	0	0	2.410	100%	TERMINADO
REPARACION APOSENTADURIAS SERVICIOS HIGIENICOS Y CAMARINES EST.FI	TALCA	4.336	0	0	4.336	70 %	EN EJECUCION
REPARACION, AMPLIACION Y EQUIP.DEL CENTRO ABIERTO RAPUNCEL TALCA	TALCA	3.130	0	0	3.130	20 %	TERMINO ENE-92
SUMINISTRO INMUEBLE HABIL.OBRA GRUESA CON TERRENO PARA C.A.TALCA	TALCA	4.669	0	315	4.984	20 %	TERMINO ENE-92
SUMINISTRO DE ENERGIA ELECTRICA SECTOR VILCHES BAJDS	SAN CLEMENTE	3.174	536	238	3.948	100%	TERMINADO
HABILITACION DE SEVALIZACION DE TRANSITO	IRIO CLARO	497	0	0	497	100%	TERMINADO
SUMINISTRO E INSTALACION DE GARITAS CAMINERAS	IRIO CLARO	1.396	0	0	1.396	100%	TERMINADO
CONSTRUCCION Y TERMINACION DEL CUARTEL DE BOMBEROS DE CUMPEO	IRIO CLARO	1.882	0	0	1.882	80%	TERMINO ENE-92
CONSTRUCCION BADEN SECTOR EL ESTERO	PENCAHUE	1.898	0	0	1.898	100%	TERMINADO
CONST. DE NORIA EN ESC. 6-234 LO FIGUEROA	PENCAHUE	907	0	0	907	100%	TERMINADO
SUMINISTRO ENERGIA ELECT.GRUPD HABITACIONAL N°1 BOTALCURA	PENCAHUE	2.944	0	0	2.944	100%	TERMINADO
CONST.POZO ABSORVENTE POSTA DE SALUD CORINTO	PENCAHUE	897	0	0	897	100%	TERMINADO
INSTALAC.ESTUDIO INGENIERIA PARA AGUA POTABLE LO FIGUEROA(DISEÑO)	PENCAHUE	2.984	0	0	2.984	40%	TERMINO FEB.92
REPARACION Y HABILITACION SEDE JUNTA DE VECINOS	PELARCO	1.413	170	0	1.583	100%	TERMINADO
MEJORAMIENTO ALUMBRADO PUBLICO SAN RAFAEL	PELARCO	3.660	499	0	4.159	100%	TERMINADO
CONSTRUCCION PLAZOLETA QUIVIPEUMO	MAULE	1.920	0	0	1.920	100%	TERMINADO
CONSTRUCCION ESTACION ENFERMERIA STA.ROSA	MAULE	3.989	0	0	3.989	100%	TERMINADO
INSTALACION ALUMBRADO PUBLICO EN CALLES DE EMPEDRADO	EMPEDRADO	2.883	0	0	2.883	100%	TERMINADO
CONSTRUCCION JUEGOS INFANTILES	EMPEDRADO	1.680	166	0	1.846	100%	TERMINADO
REPARACION ALBERGUE EMERGENCIA CUREPTO	CUREPTO	1.200	0	0	1.200	90%	TERMINO ENE-92
SUMINISTRO ENERGIA ELECTRICA DOMICILIARIA EN LIEN	CUREPTO	4.703	4.534	2.500	11.737	100%	TERMINADO
CONSTRUCCION CANALIZACION DE ESTERO EL CARBON	CONSTITUCION	7.500	1.000	0	8.500	100%	TERMINADO
TOTAL		69.271	7.915	6.111	83.297		

PROGRAMA DE MEJORAMIENTO DE BARRIOS 1991
PROVINCIA DE TALCA

=====

PROCESO	NOMBRE DEL PROYECTO	COMUNA	COSTO TOTAL M\$	AVANCE FISICO %	FAMILIAS BENEFICIADAS	SITUACION ACTUAL
CONSTRUCCION	CASSETAS SANITARIAS POBL.LOS MOLINOS	CONSTITUCION	169.582	100%	186	RECEPCION PROVISORIA
			169.582			

=====

PROYECTOS FONDO ESPECIAL DE SEQUIA AÑO 1991
 PROVINCIA DE TALCA

Nº	NOMBRE DEL PROYECTO	COMUNA	MONTO APROBADO	NUMERO INST. A CARGO BENEF. DEL PROYECTO
1	REPARTO AGUA CAMION VARIOS SECTORES	CUREPTO	1.026	900 I. MUNICIPALIDAD
2	ESTANQUE ACOPIO	CUREPTO	43	35 I. MUNICIPALIDAD
3	ESTANQUE ACOPIO Y CAMION ALGIBE VARIOS SECTORES	CUREPTO	1.200	700 I. MUNICIPALIDAD
4	NORIA ESCUELA 6 - 337 RAPILERMO	CUREPTO	480	595 I. MUNICIPALIDAD
5	MEJORAMIENTO AGUA POTABLE HORNILLOS ALTO	CUREPTO	269	130 CRATE
6	INSTALACION GRUPO ELECTROGENO LAS LOMAS	CUREPTO	300	150 I. MUNICIPALIDAD
7	PROFUNDIZACION NORIA ESCUELA 6 - 333	CUREPTO	500	540 I. MUNICIPALIDAD
8	CAPTACION ESCUELA 6- 343 ESTANCILLA	CUREPTO	850	465 I. MUNICIPALIDAD
9	CONDUCCION POR TUBERIA Y 7 POZOS (7PROY.) PARAGUAY	CUREPTO	170	35 CRATE
10	ARREGLO NORIA HUELON BAJO	CUREPTO	50	10 CRATE
11	CONDUCCION DE AGUA POR TUBERIA HUELON BAJO	CUREPTO	13	5 CRATE
12	CONDUCCION POR TUBERIA HUELON ALTO (2 PROYEC.)	CUREPTO	70	30 CRATE
13	PROFUNDIZACION 5 NORIAS EN LOS OLIVOS (5 PROY.)	CUREPTO	194	30 CRATE
14	CONDUCCION DE AGUA POR TUBERIA OLIVOS	CUREPTO	45	5 CRATE
15	CONDUCCION DE AGUA POR TUBERIAS EN LAS CONDES	CUREPTO	60	20 CRATE
16	PROFUNDIZACION POZO HORNILLOS	CUREPTO	27	5 CRATE
17	CONDUCCION DE AGUA POR TUBERIA EN HORNILLOS	CUREPTO	31	30 CRATE
18	PROFUNDIZACION NORIA HORNILLOS BAJO	CUREPTO	25	5 CRATE
19	PROFUNDIZACION NORIA HORNILLOS ALTO (2 PROYECTOS)	CUREPTO	75	10 CRATE
20	PROFUNDIZACION NORIAS PLAZILLA - LIEN (6 PROYEC.)	CUREPTO	162	30 CRATE
21	PROFUNDIZACION NORIAS LIEN (3 PROYECTOS)	CUREPTO	99	15 CRATE
22	CONDUCCION DE AGUA POR TUBERIA LIEN	CUREPTO	25	5 CRATE
23	DOTACION BOMBA MANUAL DOCAMAVIDA	CUREPTO	200	40 CRATE
24	AGUA POTABLE ESCUELA 6- 740 POBLACION	CUREPTO	450	300 I. MUNICIPALIDAD
25	MEJORAMIENTO NORIA HORNILLOS	CUREPTO	18	5 CRATE
26	CONDUCCION AGUA PD TUBERIA PARAGUAY	CUREPTO	20	5 CRATE
27	CONDUCCION DE AGUA POR MANGUERA PARAGUAY	CUREPTO	30	5 CRATE
28	CONDUCCION DE AGUA POR TUBERIA LA ORILLA	CUREPTO	24	10 CRATE
29	ARREGLO NORIA MONTE GRANDE	CUREPTO	90	35 CRATE
30	CONDUCCION DE AGUA POR TUBERIA PARAGUAY (2 PROY.)	CUREPTO	40	10 CRATE
31	RECUPERACION DE VIVEROS FORESTALES	CUREPTO	1.231	500 CONAF
32	CONDUCCION AGUA HORNILLOS ALTO	CUREPTO	269	130 CRATE

 8.086
 =====

PROYECTOS FONDO ESPECIAL DE SEQUIA AÑO 1991
PROVINCIA DE TALCA

Nº NOMBRE DEL PROYECTO	COMUNA	MONTO APROBADO	NUMERO INST. A CARGO BENEF. DEL PROYECTO
33 ARREGLO Y PROFUNDIZACION 16 NORIAS	SAN CLEMENTE	1.000	140 INCAR
34 PROFUNDIZACION NORIA ESCUELA 6- 128	SAN CLEMENTE	224	150 INCAR
35 PROFUNDIZACION NORIA ESCUELA 6- 721	SAN CLEMENTE	514	50 INCAR
36 CAPTACION AGUA SANTO DOMINGO	SAN CLEMENTE	341	40 INCAR
37 AGUA POTABLE VERTIENTE EL ROBLE	SAN CLEMENTE	150	48 INCAR
38 POZO PARA ESCUELA 6 - 212 LAS ASTILLAS	SAN CLEMENTE	203	35 INCAR
		----- 2.432 -----	

PROYECTOS FONDO ESPECIAL DE SEQUIA AÑO 1991
 PROVINCIA DE TALCA

Nº NOMBRE DEL PROYECTO	COMUNA	MONTO APROBADO	NUMERO INST. A CARGO BENEF. DEL PROYECTO
39 CAPTACION AGUA VERTIENTE RINCONADA	PENCAHUE	390	40 CRATE
40 CAPTACION AGUA CON MANGUERA BATUCO ABAJO	PENCAHUE	310	20 CRATE
41 MANGUERAS BOTALCURAS	PENCAHUE	233	15 CRATE
42 NORIAS LO FIGUEROA	PENCAHUE	1.470	123 SOAGRO
43 CONSTRUCCION POZOS (18) LO FIGUEROA	PENCAHUE	1.200	90 CRATE
44 TRANSPORTE AGUA EN CAMION ALGIBE LOS CRISTALES	PENCAHUE	1.686	300 I. MUNICIPALIDAD
45 TRANSPORTE CAMION ALGIBE LAS TIZAS	PENCAHUE	1.348	500 I. MUNICIPALIDAD
46 PROFUNDIZACION NORIA ESCUELA E- 749 BOTALCURA	PENCAHUE	220	300 I. MUNICIPALIDAD
47 PROFUNDIZACION NORIA ESCUELA G- 237 CANCHAS DE QUILLAY	PENCAHUE	335	30 I. MUNICIPALIDAD
48 NORIA ESCUELA F - 363 CURTIOURIA	PENCAHUE	220	75 I. MUNICIPALIDAD
49 NORIA LAS TIZAS	PENCAHUE	339	45 SOAGRO
50 CONDUCCION AGUA POR MANGUERAS BATUCO	PENCAHUE	876	51 SOAGRO
51 CONDUCCION AGUA MANGUERA BATUCO	PENCAHUE	750	33 SOAGRO
52 SONDAJE Y HABILITACION POZO MUNICIPAL	PENCAHUE	5.860	2.000 I. MUNICIPALIDAD
53 NORIAS SEGUNDA ETAPA	PENCAHUE	1.295	148 CRATE
54 CONDUCCION AGUA VERTIENTE POR MANGUERAS	PENCAHUE	142	21 SOAGRO

 16.674
 =====

PROYECTOS FONDO ESPECIAL DE SEQUIA AÑO 1991
PROVINCIA DE TALCA

=====

Nº NOMBRE DEL PROYECTO	COMUNA	MONTO APROBADO	NUMERO INST. A CARGO BENEF. DEL PROYECTO
55 DISTRIBUCION AGUA CAMION ALGIBE	EMPEDRADO	140	38 I. MUNICIPALIDAD
56 CAPTACION AGUA POZO LOCALIDAD EMPEDRADO	EMPEDRADO	3.500	3.000 I. MUNICIPALIDAD
57 TOMA DE AGUA ESCUELA 6 - 391 MELENCURA	EMPEDRADO	200	43 I. MUNICIPALIDAD
58 TOMA DE AGUA ECUELA 6 - 689 CULLUNAME	EMPEDRADO	775	60 I. MUNICIPALIDAD
		----- 4615 -----	

PROYECTOS FONDO ESPECIAL DE SEQUIA AÑO 1991
 PROVINCIA DE TALCA

=====

Nº NOMBRE DEL PROYECTO	COMUNA	MONTO APROBADO	NUMERO INST. A CARGO BENEF. DEL PROYECTO
59 ENTUBAMIENTO POZO, MOTOBOMBA Y ESTANQUE ESCUELA G - 325	CONSTITUCION	507	65 I. MUNICIPALIDAD
60 ENTUBAMIENTO POZO, MOTOBOMBA Y ESTANQUE ESCUELA G - 348	CONSTITUCION	475	50 I. MUNICIPALIDAD
61 CONSTRUCCION POZO ENTUBADO BOMBA ESCUELA G - 351	CONSTITUCION	406	40 I. MUNICIPALIDAD
62 TRASLADO AGUA POR MANGUERA ECUELA G - 352	CONSTITUCION	137	80 I. MUNICIPALIDAD
63 MOTOBOMBA Y CAVERIA ESCUELA G- 364	CONSTITUCION	325	70 I. MUNICIPALIDAD
64 CAPTACION AGUA Y CAVERIA ESCUELA G-369	CONSTITUCION	95	38 I. MUNICIPALIDAD
65 CAPTACION AGUA CAVERIA Y ESTANQUE ESCUELA G- 372	CONSTITUCION	128	117 I. MUNICIPALIDAD
66 3.000MTS P.V.C DISTINTOS DIAMETROS ESCUELA G - 379	CONSTITUCION	503	200 I. MUNICIPALIDAD
		----- 2.576 -----	

PROYECTOS FONDO ESPECIAL DE SEQUIA AÑO 1991
PROVINCIA DE TALCA

=====

Nº NOMBRE DEL PROYECTO	COMUNA	MONTO AFROBADO	NUMERO INST. A CARGO BENEF. DEL PROYECTO
67 AGUA PARA BEBIDA ALTO CAMARICO	RIO CLARO	418	80 ASOC. GRM. DES. CAMP
		----- 418 =====	

PROYECTOS FONDO ESPECIAL DE SEQUIA AÑO 1991
PROVINCIA DE TALCA

=====

No	NOMBRE DEL PROYECTO	COMUNA	MONTO APROBADO	NUMERO INST. A CARGO BENEF. DEL PROYECTO
68	MEJORAMIENTO SISTEMA AGUA ESCUELA VILLA COBIN	MAULE	128	35 INCAR
69	DOTACION DE AGUA PARA VILLA COBIN	MAULE	288	100 INCAR
			416	

=====

PROYECTOS FONDO ESPECIAL DE SEQUIA AÑO 1991
PROVINCIA DE TALCA

=====

Nº NOMBRE DEL PROYECTO	COMUNA	MONTO APROBADO	NUMERO INST. A CARGO BENEF. DEL PROYECTO
70 DIFUSION PROGRAMA DE SEQUIA VII REGION	TALCA	2.000	REGION S.R.M.AGRICULTURA
		----- 2.000 -----	
TOTALES SEQUIA		37.217	13.060

=====

INVERSION SECTORIAL 1991
PROVINCIA DE TALCA

SECTOR	PROCESO	NOMBRE DEL PROYECTO	COMUNA	C.TOTAL M\$	AV.FISF. INICIO	F.TERM.
VIALIDAD RURAL	REHABILITACION	CAMINO PUTU JUNQUILLAR	CONSTITUCION	130.203	100 %	17.07.90
VIALIDAD RURAL	CONSERVACION	PERIODICA CAMINO SAUZAL - EMPEDRADO	EMPEDRADO	109.653	100%	04.10.90 23.05.91
VIALIDAD RURAL	REHABILITACION	PUENTE MAULE OTROS Y ACCESOS	MAULE	137.280	21%	24.05.91 14.11.92
VIALIDAD RURAL	CONSTRUCCION	CAMINO PANGUILEMO - PELARCO KM 0,00 AL 15,905	PELARCO	406.187	97%	16.12.89
VIALIDAD RURAL	ASESORIA	INSP.FISC.PROY.CMNO.PANGUI.- PELARCO K-15 KM 0 AL 15,905	PELARCO	31.543	99%	17.01.91
VIALIDAD RURAL	CONSERVACION	PERIODICA PUENTES LOS ROBLES Y ACCESOS	PELARCO	56.409	100%	04.10.90 29.04.91
VIALIDAD RURAL	REPOSICION	PUENTE LAS CHILCAS Y ACCESOS	PELARCO	72.305	99%	21.09.90 27.09.91
VIALIDAD RURAL	ESTUDIO	INGENIERIA REPOSICION PUENTE CUNCULEN	PENCAHUE	3.000	100%	11.11.91 31.12.91
VIALIDAD RURAL	ESTUDIO	INGENIERIA CAMINO PARRONAL LOS NEGROS	PENCAHUE	5.803	100%	21.08.91 31.12.91
VIALIDAD RURAL	ESTUDIO	INGENIERIA CAMINO PENCAHUE TOCONEY	PENCAHUE	8.791	100%	21.08.91 31.12.91
VIALIDAD RURAL	CONSTRUCCION	PAV.Y HAB.BERMAS CAM.CH-115 TALCA PASO PEHU.CRUC.S.PABLO	PROV.TALCA	80.566	69%	03.05.91 29.10.91
VIALIDAD RURAL	CONSERVACION	HABITUAL CNO.FORVENTIR LOS ROBLES KM.1,1 AL 10,2	PROV.TALCA	4.656	100%	13.12.90 17.01.91
VIALIDAD RURAL	CONSERVACION	PERIODICA CAMINO TALCA SAN CLEMENTE	PROV.TALCA	68.037	100%	26.07.90 07.02.91
VIALIDAD RURAL	MEJORAMIENTO	CAMINO CH-115 TALCA-PEHUENCHE SECTOR CURILLINQUE	PROV.TALCA	257.740	100%	17.10.90 15.03.91
VIALIDAD RURAL	ESTUDIO	2a CALZADA CNO.RUTA 5 SUR PASNGUILEMO SAN JAVIER	REGIONAL	7.542	100%	25.10.90
VIALIDAD RURAL	CONSTRUCCION	RU.5 SUR SECT.PANGUI.SN.JAVIER PTE.MAULE(247,600-257,300)	REGIONAL	1.626.848	56%	22.12.90
VIALIDAD RURAL	REHABILITACION	CNO.CHANCO-RELOCA Y LAS CAYAS CONSTITUCION	REGIONAL	1.129.681	37%	09.11.90 02.04.92
VIALIDAD RURAL	AMPLIACION	CNO.LONG.SUR TRAMO MOLINA BIFURCACION CUMPEO	REGIONAL	24.362	85%	26.12.90 23.08.91
VIALIDAD RURAL	ESTUDIO	DE INGENIERIA CONST.PAVIMENTO RUTA 5 SUR KM.122	REGIONAL	6.085	25%	01.03.90 28.05.91
VIALIDAD RURAL	REPOSICION	PASARELA FRUTILLAR RIO CLARO	REGIONAL	53.776	100%	06.09.90 21.01.91
VIALIDAD RURAL	ESTUDIO	INGENIERIA RUTAS 5 SUR SECTOR TENO DAMARICO	REGIONAL	24.719	50%	24.07.91 20.01.92
VIALIDAD RURAL	ASESORIA	CNO.CHANCO-RELOCA Y LAS CAYAS CONSTITUCION	REGIONAL	52.095	77%	28.11.91 23.12.91
VIALIDAD RURAL	CONSERVACION	PERIODICA CAMINO SAN RAFAEL VILLA PRAT	RIO CLARO	233.881	50%	03.09.91 29.06.92
VIALIDAD RURAL	CONSTRUCCION	RESIS.ACCE.PTE.EL COLOR.Y ACC.ENCAUCE PTE.KM98 CNO.INT.	SAN CLEMENTE	60.581	100%	06.06.91 04.08.91
VIALIDAD RURAL	CONSERVACION	PERIODICA PUENTE EL COLORADO Y ACCESOS	SAN CLEMENTE	79.338	100%	15.09.90 18.01.91
VIALIDAD RURAL	CONSERVACION	HABITUAL RUTA 5 SUR KM. 268,119 AL 351,610	TALCA	4.460	100%	14.11.90 18.02.91
VIALIDAD RURAL	REPOSICION	PUENTE MATA CABRITOS Y ACCESOS	TALCA	45.649	100%	23.11.90
VIALIDAD RURAL	ESTUDIO	INGENIERIA ACCESO A TALCA LONGITUDINAL SUR	TALCA	18.224	85%	01.10.91
VIALIDAD RURAL	SUMINISTRO	MATERIAL GRANULAR CONSERV.Y MANT.DIV.CNO.PROV.TALCA	PROV.TALCA	39.000	50%	01.10.91
TOTAL.....						
						4.778.414
						=====

INVERSION SECTORIAL 1991
PROVINCIA DE TALCA

SECTOR	PROCESO	NOMBRE DEL PROYECTO	COMUNA	C.TOTAL M\$	AV.FISF.INICIO	F.TERM.
VIALIDAD URBANA	REPARACION	CALLE MONTT	CONSTITUCION	20.294	100%	
VIALIDAD URBANA	REPARACION	DIVERSAS CALLES	CONSTITUCION	15.286	100%	
VIALIDAD URBANA	REPARACION	BLANCO Y MATADERO	CONSTITUCION	8.543	80%	29.08.91 26.11.91
VIALIDAD URBANA	CONSTRUCCION	PAVIMENTACION CINTURA	PELARCO	28.455	100%	19.03.91 16.07.91
VIALIDAD URBANA	CONSTRUCCION	REP.PAV.EMERG.TALCA.-CONST.-S.CLEMENTE.-CUREPTO	PROV.TALCA	12.000	100%	
VIALIDAD URBANA	REPARACION	PAVIMENTACION P. MONTAL	S.CLEMENTE	14.666	100%	26.11.91
VIALIDAD URBANA	REPARACION	PAULA MONTAL	S.CLEMENTE	32.120	100%	29.08.91 26.11.91
VIALIDAD URBANA	REPARACION	DIVERSAS CALLES	TALCA	39.646	98%	
VIALIDAD URBANA	CONSTRUCCION	REPARACION PAVIMENTO 18 ORIENTE	TALCA	3.600	25%	15.10.91 13.12.91
VIALIDAD URBANA	CONSTRUCCION	REPARACION PAVIMENTO 16 SUR	TALCA	9.000	99%	10.10.91 08.12.91
VIALIDAD URBANA	CONSTRUCCION	REPARACION PAVIMENTO 7 ORIENTE	TALCA	4.000	100%	15.10.91 13.12.91
VIALIDAD URBANA	CONSTRUCCION	ACCESO POBL. HNOS. CARRERA	TALCA	29.645	100%	19.03.91 16.07.91
VIALIDAD URBANA	CONSTRUCCION	ACERAS	TALCA	1.000	15%	17.10.91 15.12.91
VIALIDAD URBANA	CONSTRUCCION	PAVIMENTO CALLES 9 1/2 ORIENTE	TALCA	7.000	10%	14.10.91 12.12.91
VIALIDAD URBANA	CONSTRUCCION	PAVIMENTACION CALZADA 16 SUR	TALCA	22.783	100%	19.03.91 16.07.91
VIALIDAD URBANA	CONSTRUCCION	ACCESO HNOS. CARRERA II	TALCA	1.320	100%	11.11.91
VIALIDAD URBANA	CONSTRUCCION	ACCESO HNOS. CARRERA	TALCA	4.309	100%	11.10.91 09.12.91
VIALIDAD URBANA	CONSTRUCCION	PAVIMENTACION POBL. HNOS. CARRERA	TALCA	750	100%	01.07.91 29.08.91

				254.417		
				=====		

INVERSION SECTORIAL 1991
PROVINCIA DE TALCA

SECTOR	PROCESO	NOMBRE DEL PROYECTO	COMUNA	C.TOTAL M\$	AV.FISF.INICIO	F.TERM.
AGUA POTABLE	INSTALACION	SERVICIO A. POTABLE RURAL CARRIZAL	CONSTITUCION	16.331	100%	01.06.90 01.01.91
AGUA POTABLE	MEJORAMIENTO	SERV.A. POTABLE CONSTT.:ESTANQUE,ADUCCION EX.REDES	CONSTITUCION	230.500	51%	01.04.91 15.03.92
AGUA POTABLE	REPARACION	PLANTA AGUAS SERVIDAS DE CONSTITUCION	CONSTITUCION	289.443	60%	17.04.91 15.03.92
AGUA POTABLE	INSTALACION	SERVICIO AGUA POTABLE CRUCE EMPEDRADO	CONSTITUCION	61.950	100%	14.06.90 20.06.91
AGUA POTABLE	INSTALACION	SERV. A. POTABLE RURAL SANTA RITA DE PELARCO	PELARCO	34.942	99%	01.06.91 01.11.91
AGUA POTABLE	CONSTRUCCION	SERVICIO A. POTABLE RURAL SECTOR FLOR DEL LLANO	SAN CLEMENTE	29.616	100%	14.06.90 08.03.91
AGUA POTABLE	CONSTRUCCION	SERVICIO A. POTABLE RURAL SECTOR BUENOS AIRES	SAN CLEMENTE	58.175	100%	19.06.90 14.04.91
AGUA POTABLE	INSTALACION	SERVICIO A. POTABLE SAN DIEGO LA GRANJA	SAN CLEMENTE	51.870	100%	06.06.91 03.03.91
AGUA POTABLE	CONSTRUCCION	Y REPARACION OBRAS DE EMERGENCIA (EJEC.SONDAJE C.TURPP)	TALCA	8.531	100%	14.12.91 18.08.91
AGUA POTABLE	MEJORAMIENTO	INTEGRAL SERVICIO A. POTABLE DE TALCA	TALCA	25.746	65%	19.06.90 20.05.92
AGUA POTABLE	CONSTRUCCION	OFICINAS DIRECCION REGIONAL (GERENCIA COMERCIAL)	TALCA	15.169	100%	01.05.91 01.07.91
AGUA POTABLE	INSTALACION	SERVICIO A. POTABLE RURAL STA. MARTA MATA VERDE	TALCA	28.035	100%	14.06.90 08.03.91
AGUA POTABLE	PLAN DES.	DESARROLLO DE A. POTABLE Y ALCANTARILLADO DE TALCA	TALCA	4.981	100%	01.02.91 30.12.91
AGUA POTABLE	PLAN DES.	DESARROLLO DE A. POTABLE Y ALCANTAR. DE CONSTITUCION	CONSTITUCION	5.600	100%	06.12.91 30.12.91
TOTAL.....				860.889	=====	

INVERSION SECTORIAL 1991
PROVINCIA DE TALCA

SECTOR	PROCESO	NOMBRE DEL PROYECTO	COMUNA	C.TOTAL M\$	AV.FISF. INICIO	F. TERM.
DEFENSAS FLUV.	CONSTRUCCION	D.F.RIO ANCOA SEC. PUENTE LOS ARCOS R. CLARO SEC.PTE.CLARO	RIO CLARO	11.596	100%	08.08.91 07.10.91
DEFENSAS FLUV.	MEJORAMIENTO	CONDICIONES RIO MAULE S.PUNTA DEL DIQUE A ESTERO QUIVOLGO	CONSTITUCION	76.500	100%	09.07.91 12.09.91
DEFENSAS FLUV.	CONSERVACION	PERIODICA DEF. FLUV. ESTARO JUNQUILLAR II ETAPA CONSTT.	CONSTITUCION	8.736	56%	19.07.91
DEFENSAS FLUV.	CONSERVACION	PERIODICA DEF. FLUV.RIO MAULE SECTOR CONSTITUCION	CONSTITUCION	26.598	100%	14.11.91 11.03.91
DEFENSAS FLUV.	ESTUDIO	TEOR. HIFRAUL.FLUVIAL S/CURSO INF. R. MAULE CONSTITUCION	CONSTITUCION	22.000	100%	02.05.91
DEFENSAS FLUV.	CONSERVACION	PERIODICA DEF. FLUV. RIO CLARO SECTOR COLIN I ETAPA	TALCA	28.699	100%	28.06.91
TOTAL :				174.129		

INVERSION SECTORIAL 1991
 PROVINCIA DE TALCA

SECTOR	PROCESO	NOMBRE DEL PROYECTO	COMUNA	C.TOTAL M\$	AV.FISF.	INICIO	F.TERM.
RIEGO	PROY.RED	TERC.ROL PROV.REGANT.INFLUEN.CANAL OTE.KM.20-53	PENCAHUE	54.850	50%		
RIEGO	PROY.RED	TERC.ROL PROV.REGANT.INFLUEN.CANAL OTE.KM.0,0-38	PENCAHUE	21.900	100%		
RIEGO	CONSTRUCCION	RED TERCIARIA Y ROL PROV. REGANTES	PENCAHUE	34.200	30%	06.11.90	05.04.91
RIEGO	CONSTRUCCION	CANAL MATRIZ	PENCAHUE	879.111	41%	30.07.91	29.07.92
RIEGO	CONSTRUCCION	REPARACION OBRAS DE RIEGO FISCALES VII REGION	PENCAHUE	67.760	35%	01.01.91	31.12.91
RIEGO	MANTENCION	Y CONSERV. OBRAS DE RIEGO DEL ESTADO TEMPORADA 1991	TALCA	11.257	46%	14.11.90	18.02.91
				1.069.078			
				=====			

INVERSION SECTORIAL 1991
 PROVINCIA DE TALCA

SECTOR	PROCESO	NOMBRE DEL PROYECTO	COMUNA	C.TOTAL M\$	AV.FISF.	INICIO	F.TERM.
VIVIENDA	CONSTRUCCION	160 VIVIENDA EN STA. MARTA III	TALCA	134.320	70%	02.08.91	29.12.91
VIVIENDA	CONSTRUCCION	161 VIVIENDAS EL CIEN FUEGOS	TALCA	210.240	66%	15.03.91	09.11.91
VIVIENDA	CONSTRUCCION	262 VIVIENDAS EN SAN LUIS III	TALCA	348.049	100%	20.11.90	17.07.91
VIVIENDA	CONSTRUCCION	97 VIVIENDAS EN SAN LUIS IV	TALCA	138.080	20%	05.08.91	01.04.92
VIVIENDA	CONSTRUCCION	100 VIVIENDAS EN SAN LUIS V	TALCA	146.000	30%	02.08.91	02.03.91
VIVIENDA	CONSTRUCCION	408 VIVIENDAS EN SECTOR CENTINELAS	CONSTITUCION	649.291	35%	26.08.91	22.02.92
VIVIENDA	EQUIPAMIENTO	COMUNITARIO SECTOR BRILLA EL SOL	TALCA	7.614	100%	10.06.90	10.06.91
VIVIENDA	EQUIPAMIENTO	COMUNITARIO SECTOR SAN MIGUEL DEL PIDUCO	TALCA	13.053	100%	19.12.90	16.06.91
TOTAL				1.646.647			

INVERSION SECTORIAL 1991
PROVINCIA DE TALCA

SECTOR	PROCESO	NOMBRE DEL PROYECTO	COMUNA	C.TOTAL M\$	AV.FISF.INICIO
SALUD	NORMALIZACION	HOSPITAL REGIONAL TALCA EQUIP. PLACA TECNICA	TALCA	651.000	2% 20.12.91
		TOTAL.....		651.000	

GOBERNACION PROVINCIAL DE TALCA

PROYECTOS SECTOR DIGEDER A\O 1991
PROVINCIA DE TALCA

-----		C.TOTAL M\$
	NOMBRE PROYECTO	
-----		-----
PROV. TALCA	PROYECTOS PROVINCIALES	1.514
TALCA	ACTIV. DEP. JUEGOS COMUNALES DEPORTIVOS ESCOLARES	250
TALCA	IMPLEMENTOS DEPORTIVOS CANAL ESCOLAR	300
TALCA	IMPLEM. DEP. INSTITUTO EDUC. CIDEC-PROFAM	173
TALCA	ACTIV. DEP. CAMPEONATO DE LOS BARRIOS 1991	100
TALCA	ACTIV. DEP. JUEGOS RECREATIVOS VECINALES	200
TALCA	ACTIVIDADES DEP. DEL COLODYR	350
TALCA	IMPLEMENTOS C.D. JOSE I. CIENFUEGOS	100
TALCA	IMPLEMENTOS C.D. RACING-CLUB	100
TALCA	ADQ. IMPLEMENTOS C.D. MAGISTERIO	100
TALCA	ADQ. IMPLEMENTOS C.D. FUNCIONARIOS MUNICIPALES	100
TALCA	ADQ. IMPLMENTOS C.D. REGATA MAULE	1.200
TALCA	ADQ. IMPLEMENTOS C.D. TORINO	100
TALCA	ADQ. IMPL. C.D. BERNARDO O'HIGGINS	120
TALCA	ADQ. IMPL. C.D. VILLA MAGISTERIO	85
TALCA	ADQ. IMPL. C.D. FCO. ZAGAL	80
TALCA	ADQ. IMPL. C.D. SPORT BOYD (R. FEMENINA)	80
TALCA	ADQ. IMPL. C.D. CHISING (R. FEMENINA)	80
TALCA	ADQ. IMPL. C.D. SAN MIGUEL DEL PIDUCO (R.F.)	80
TALCA	ADQ. IMPL. C.D. 21 DE MAYO (R.F.)	150
TALCA	ADQ. IMPL. C.D. LIGA DEPTIVA. FEMENINA	100
TALCA	ADQ. IMPL. C.D. TALCA NATIONAL F.C.	150
TALCA	ADQ. IMPL. C.D. RELAMPAGO	100
TALCA	ADQ. IMPL. C.D. QUINTAS UNIDAS	100
TALCA	IMPLEMENTOS C.D. JUVENIL SEMINARIO	150
TALCA	ADQ. IMPL. C.D. SANTIAGO WAT	50
TALCA	ADQ. IMPL. C.D. NARYKNOLL	150
TALCA	ADQ. IMPL. C.D. RAMA VIEJOS CRACKS	200
TALCA	ADQ. IMPL. C.D. ATLETICO PRADO (VIEJOS CRACKS)	100
TALCA	ADQ. IMPL. C.D. UNIPON PALMIRA	100
TALCA	ADQ. IMPL. C.D. LOS PLUMAS DE PURISIMA	100
TALCA	ADQ. IMPL. C.D. SANTA GRACIELA	100
TALCA	ADQ. IMPL. C.D. NUEVO PORVENIR	100
TALCA	ADQ. IMPL. C.D. EL PORVENIR	100
TALCA	ADQ. IMPL. C.D. RAYUELA PASO MOYA	150
TALCA	ADQ. IMPL. C.D. DIAMANTE SAN MIGUEL	150
TALCA	ADQ. IMPL. C.D. HUILQUILEMU	150
TALCA	ADQ. IMPL. C.D. SANTA ANA	150
TALCA	ADQ. IMPL. C.D. CLUB DE LISIADOS	200
TALCA	ADQ. IMPL. C.D. CANAL VECINAL	200
TALCA	ADQ. IMPLEMENTOS COLODYR	400
TALCA	INFRAESTRUCTURA ESTADIO ORIENTE	3.200
TALCA	INFRAESTRUCTURA ESTADIO JOSE MIGUEL CARRERA	3.200
TALCA	INFRAESTRUCTURA SEDE CLUB DEPORTIVO D. VARGAS	1.500
TALCA	ACTIVIDADES Y ENCUENTROS LABORALES	250
TALCA	ADQ. IMPL. CANAL LABORAL	200
TALCA	ACTIV. DEP. ESCUELA DE GIMNASIA RITMICA DEPORTIVA	400

GOBERNACION PROVINCIAL DE TALCA

PROYECTOS SECTOR DIGEDER AÑO 1991
 PROVINCIA DE TALCA

	NOMBRE PROYECTO	C.TOTAL M\$
TALCA	ACTIV. DEP. EXPANSION Y FOMENTO DEL VOLEIBOL	200
TALCA	ACTIV. DEP. CAMPENATO Y EVENTOS ASIGNACION DE BASQUETBOL	200
TALCA	ACTIV. DEP. FOMENTO DEL CICLISMO	300
TALCA	ACTIV. DEP. MASIFICACION DEL ATLETISMO	300
TALCA	ACTIVIDADES 1991 ASOCIACION DE FUTBOL	300
TALCA	ACTIV. DEP. CAMPEONATO Y EVENTOS ASOC. HOCKEY	150
TALCA	ACTIVIADAS ASOCIACION DE NATACION	600
TALCA	IMPLEMENTOS PARA ASOCIACION DE GIMNASIA	200
TALCA	ADQ. IMPL. PARA ASOCIAC. DE FUTBOL	280
TALCA	ADQ. IMPL. PARA ASOCIAC. ATLETICA	180
TALCA	IMPLEMENTOS PARA ASOC. DE CICLISMO	400
TALCA	ADQ. IMPLEMENTOS PARA ASOC. DE BOX	150
TALCA	ADQ. IMPL. PARA ASOCIACION DE VOLEIBOL	150
TALCA	ADQ. IMPL. PARA ASOC. DE BASQUETBOL	150
TALCA	ADQ. IMPL. PARA ASOC. PATIN HOCKEY	200
TALCA	ADQ. IMPL. PARA S.D. RANGERS	479
	PROYECTOS EXTRA F.P.A.	750
	TOTAL COMUNA DE TALCA	22.001

GOBERNACION PROVINCIAL DE TALCA

PROYECTOS SECTOR DIGEDER AÑO 1991
 PROVINCIA DE TALCA

-----		C.TOTAL M\$
NOMBRE PROYECTO		
-----		-----
RIO CLARO	JUEGOS ACT. Y ENCUENTROS EPORATIVOS ESCOLARES	200
RIO CLARO	COMPRA IMPL.DEP. ESC. F-Nº 229	78
RIO CLARO	COMPRA IMPL. DEP. ESC. G-Nº 730	63
RIO CLARO	COMPRA IMPL. DEP. ESC. G-Nº 232	63
RIO CLARO	COMPRA IMLEM. DEP. ESC. G-Nº 231	60
RIO CLARO	COMPRA IMLEM. DEP. ESC. F-Nº 219	68
RIO CLARO	COMPRA IMLEM. DEP. ESC. F-Nº226	75
J CLARO	ACTIVIDADES DEPORTIVAS ENCUENTROS DEP. COLODYR	250
RIO CLARO	ACTIV. Y ENCUENTROS RECREATIVOS COLODYR	60
RIO CLARO	COMPRA IMLEM. DEP.C.D. COLO-COLO	75
RIO CLARO	COMPRA IMLEM. DEP.C.D. SANTA ELENA	75
RIO CLARO	COMPRA IMLEM. DEP. C.D. INDEPENDENCIA	75
RIO CLARO	COMPRA IMLEM. DEP. C.D. RENOVACION MAITENES	75
RIO CLARO	COMPRA IMLEM. DEP. PARA C.D. ESCUDO DE CHILE	68
RIO CLARO	COMPRA IMLEM. PARA C.D. LA OBRA	75
RIO CLARO	COMPRA IMLEM. PARA C.D. PASO ANCHO	75
RIO CLARO	COMPRA IMPLEMENTOS D. PARA SAN ENRIQUE	75
RIO CLARO	COMPRA IMLEM. PARA C.D. FERROVIARIOS	75
RIO CLARO	ADQ. IMLEM. PARA C.D. EL PORVENIR	75
RIO CLARO	COMPRA IMLEM. PARA C.D. EL AROMO	68
RIO CLARO	COMPRA IMLEM. PARA C.D. BELLAVISTA	75
RIO CLARO	COMPRA IMLEM. PARA C.D. CASA VIEJAS	75
RIO CLARO	ADQUISICION IMPL.PARA COLODYR	250
RIO CLARO	INFRAESTRUCTURA PARA SEDE CLUB D. UNION CUMPEO	1.562
RIO CLARO	ACTIVIDADES Y ENCUENTROS CANAL RURAL	150
O CLARO	CAMPEONATO APERTURA Y OFICIAL ANFA	200
O CLARO	INFRAESTRUCTURA PARA SEDE ANFA RIO CLARO	1.209
TOTAL COMUNA RIO CLARO		5.249
		=====

GOBERNACION PROVINCIAL DE TALCA

PROYECTOS SECTOR DIGEDER AÑO 1991
 PROVINCIA DE TALCA

	NOMBRE PROYECTO	C.TOTAL M\$
MAULE	JUEGOS ACT. Y ENCUENTROS PEP. ESCOLARES	150
MAULE	ADQUIS. IMPLEMENTOS PARA ESCUELA F-252	43
MAULE	ADQ. IMPLEMENTOS PARA ESC. F-258	76
MAULE	ADQ. IMPLEMENTOS PARA ESC. F-262	76
MAULE	ADQ. IMPLEMENTOS PARA ESC. G-261	29
MAULE	ADQ. IMPLEMENTOS PARA ESC. G-264	65
MAULE	ADQ. IMPLEMENTOS PARA ESC. G-265	34
MAULE	ADQ. IMPLEMENTOS PARA ESC. G-271	65
MAULE	ACTIVIDADES Y ENCUENTROS DEP. COLODYR	200
MAULE	ACTIVIDADES Y ENCUENTROS DEP. COLODYR	100
MAULE	ADQ. IMPLM .DEP. COLODYR	160
MAULE	IMPLEMENTOS DEP. PARA C.D. SAN JOSE DE DUAO	70
MAULE	IMPLEMENTOS PARA C.D. EL CANELO	70
MAULE	IMPLEMENTOS PARA C.D. S. JOSE DE QUIVIPEUMO	70
MAULE	IMPLEMENTOS PARA C.D. VISTA HERMOSA	70
MAULE	IMPLEMENTOS PARA C.D. VS. MARIA DE CALLEJONES	70
MAULE	INFRAESTRUCTURA PARA ESTADIO ANFA DE MAULE	1.800
	TOTAL COMUNA DE MAULE	3.148

GOBERNACION PROVINCIAL DE TALCA

PROYECTOS SECTOR DIGEDER AÑO 1991
PROVINCIA DE TALCA

-----		C.TOTAL M\$
	NOMBRE PROYECTO	
-----		-----
SAN CLEMENTE	ACTIVIDADES Y EVENTOS DE CANAL ESCOLAR	200
SAN CLEMENTE	JUEGOS POPULARES TRADICIONALES C.A.D.	150
SAN CLEMENTE	ADQUIS. IMPLM. DEP. ESC. E-199	100
SAN CLEMENTE	ADQ. IMPLM. DEP. ESCUELA F-257	75
SAN CLEMENTE	IMPLEMENTOS DEP. PARA ESCUELA G-172	75
SAN CLEMENTE	IMPLEMENTACION PARA ESCUELA G-184	62
SAN CLEMENTE	IMPLEMENTACION PARA ESCUELA G-189	63
SAN CLEMENTE	IMPLEMENTACION PARA ESCUELA G-196	50
SAN CLEMENTE	IMPLEMENTACION PARA ESCUELA G-202	75
SAN CLEMENTE	IMPLEMENTACION PARA ESCUELA G-718	50
SAN CLEMENTE	IMPLEMENTACION PARA ESCUELA G-725	78
SAN CLEMENTE	IMPLEMENTACION DEP. PARA C. EXTRAESCOLAR	150
SAN CLEMENTE	GRAN TREPADA PROVINCIAL A LA MONTAÑA	230
SAN CLEMENTE	IMPLEMENTOS PARA C.D. MARIPOSAS	70
SAN CLEMENTE	IMPLEMENTOS PARA C.D. PEUMO NEGRO	70
SAN CLEMENTE	IMPLEMENTOS PARA C.D. SANTA ELENA	70
SAN CLEMENTE	IMPLEMENTOS PARA C.D. SAN AGUSTIN	70
SAN CLEMENTE	IMPLEMENTOS PARA C.D. COREL	70
SAN CLEMENTE	IMPLEMENTOS PARA C.D. JUVENIL LAS DELICIAS	70
SAN CLEMENTE	IMPLEMENTOS PARA C.D. SAN JOSE DE PERQUIN	70
SAN CLEMENTE	IMPLEMENTOS PARA C.D. EL ROBLE	70
SAN CLEMENTE	IMPLEMENTOS PARA C.D. LOS NOGALES	70
SAN CLEMENTE	IMPLEMENTOS PARA C.D. UNION SAN SEBASTIAN	70
SAN CLEMENTE	IMPLEMENTOS PARA C.D. UNION EL COLORADO	70
SAN CLEMENTE	IMPLEMENTOS PARA C.D. PASO NEVADO	70
SAN CLEMENTE	IMPLEMENTOS PARA C.D. ATLETICO 5 DE NOV.	70
SAN CLEMENTE	IMPLEMENTOS PARA C.D. FLOR DEL LLANO	70
SAN CLEMENTE	IMPLEMENTOS PARA C.D. EL ALBA	70
SAN CLEMENTE	IMPLEMENTOS PARA C.D. ESCUELA SAN VALERIANO	70
SAN CLEMENTE	IMPLEMENTOS PARA C.D. 21 DE MAYO	70
SAN CLEMENTE	IMPLEMENTACION DEPORTIVA COLDYR	300
SAN CLEMENTE	CAMPEONATO LABORAL DE FULBOL	200
SAN CLEMENTE	IMPLEMENTACION DEPORTIVA CANAL LABORAL	150
SAN CLEMENTE	IMPL.GRUPPO SCOUTS PAZ FE. Y ESPERANZA	57
-----		-----
TOTAL COMUNA SAN CLEMENTE		3.255

GOBERNACION PROVINCIAL DE TALCA

PROYECTOS SECTOR DIGEDER AÑO 1991
 PROVINCIA DE TALCA

	NOMBRE PROYECTO	C.TOTAL M\$
EMPEDRADO	ACTIVIDADES DEP. MASIVAS Y XIV J. ESCOLARES 91	100
EMPEDRADO	ACTIVIDADES REC. Y XIV J. ESCOLARES 91	55
EMPEDRADO	IMPLEMENTOS PARA CANAL ESCOLAR	150
EMPEDRADO	IMPLEMENTACION PARA EL C.A.D.	50
EMPEDRADO	ACTIV. DEPORT. CAMPEONATO FUTBOL COMUNAL	100
EMPEDRADO	ACTIV. DEPORT. CAMPEONATO COMUNAL DE BASQUETBOL	100
EMPEDRADO	ACTIV. DEP. MASIVAS Y 1º JUEGOS DEL C.A.D.	60
EMPEDRADO	ACTIV. DEP. MASIVAS Y 1º JUEGOS DEL C.A.D.	40
EMPEDRADO	ACTIV. DEP. CAMPEONATO COMUNAL DE BABY-FUTBOL	100
EMPEDRADO	IMPLEMENTOS PARA C.D. ESTRELLA DEL SUR	70
EMPEDRADO	IMPLEMENTOS PARA COLODYR	150
	TOTAL COMUNA DE EMPEDRADO	975

PROYECTOS SECTOR DIGEDER AÑO 1991
PROVINCIA DE TALCA

-----		C.TOTAL M\$
	NOMBRE PROYECTO	
-----		-----
PENCAHUE	ACTIV. DEP. JUEGOS DEP. RURALES ESCOLARES 91	70
PENCAHUE	ACTIV. DEP. JUEGOS RECREATIVOS RURALES 91	100
PENCAHUE	IMPLEM. DEPTIVA. PARA LICEO C-40	98
PENCAHUE	IMPLEM. PEPVA. ESC. G-234	75
PENCAHUE	ACTIV. DEP. COLODYR	200
PENCAHUE	IMPLEM. PARA C.D. BATUCO	80
PENCAHUE	IMPLEM. PARA C.D. LAS TIZAS	80
PENCAHUE	IMPLEM. DEP. PARA C.D. EL AROMO DE TANHUAD	80
PENCAHUE	IMPLEM. PARA C.D. DE CORTIDURIA	80
PENCAHUE	IMPLEM. PARA C.D. PENCAHUE	80
PENCAHUE	IMPLEM. DEP. PARA C.D. EMPLEADOS MUNICIPALES	80
PENCAHUE	IMPLEM. DEP. PARA C.D. LAS BRISAS DEL MAULE TOCONEY	79
PENCAHUE	IMPLEM. DEP. PARA COLODYR	250
PENCAHUE	INFRAESTRUCTURA ESTADIO MUNIC. DE PENCAHUE	1.600
PENCAHUE	ACTIV. REC. XII JUEGOS CAMPESINOS TRADICIONALES	200
PENCAHUE	ACTIV. DEP. OLIMPIADAS CAMPESINAS RURALES	50
PENCAHUE	ACTIV. REC. OLIMPIADAS CAMPESINAS RURALES	50
PENCAHUE	ACTIV. DEP. CAMPEONATO VECINAL CANAL RURAL	100
PENCAHUE	ACTIV. DEP. III CAMPEONATO COMUNAL DE FUTBOL ANFUR	70
PENCAHUE	IMPLEM. TERCER CAMPEONATO DE FUTBOL ANFUR	150
PENCAHUE	PROYECTOS EXTRA P.P.A.	1.900

	TOTAL COMUNA DE PENCAHUE	5.472
		=====

GOBERNACION PROVINCIAL DE TALCA

PROYECTOS SECTOR DIGEDER AÑO 1991
PROVINCIA DE TALCA

-----		C.TOTAL M\$
NOMBRE PROYECTO		
-----		-----
CONSTITUCION	ACTIV. DEP. 1ER.FESTIVAL ATLETICO ESCOLAR CAT.MEN.	125
CONSTITUCION	ACTIV. DEP. JUEGOS DEP.ESCOLARES CONSTT.	200
CONSTITUCION	IMPLEM. DEP. PARA ESC. E-361	59
CONSTITUCION	IMPLEM. DEP. ESCUELA E 366	100
CONSTITUCION	IMPLEM. DEP. PARA ESC. E-383	100
CONSTITUCION	IMPLEM. DEP. PARA ESC. F-396	51
CONSTITUCION	IMPLEM. DEP. PARA ESC. G-356	31
CONSTITUCION	IMPLEM. DEP. PARA ESC. G-365	31
CONSTITUCION	IMPLEM. DEP. PARA ESC. G-368	53
CONSTITUCION	IMPLEM. DEP. PARA ESC. G-372	34
CONSTITUCION	IMPLEM. DEP. PARA ESC. G-377	55
CONSTITUCION	IMPLEM. DEP. PARA GOLEGIO STGO. OVEDERRA	46
CONSTITUCION	IMPLEM. LIGA INDEP. CLUBES DE BARRIO	100
CONSTITUCION	IMPLEM. PARA COLODYR	300
CONSTITUCION	IMPLEM. PARA C.D. EL FALUCHO	35
CONSTITUCION	IMPLEM. PARA C.D. UNION ATLETICO	56
CONSTITUCION	IMPLEM. PARA C.D. ATLETICO SPORTIVO 5 DE ABRIL	80
CONSTITUCION	IMPLEM. PARA CADETES Y ADULTOS C.D. CONSTITUCION	80
CONSTITUCION	IMPLEM. INFANTIL PARA C.D. ALAMEDA	70
CONSTITUCION	IMPLEM. SERIE CADETES PARA C.D. RIVER PLATE	80
CONSTITUCION	IMPLEM SERIE CADETES PARA C.D. ESTRELLA DEL MAR	80
CONSTITUCION	IMPLEM. SERIES CADETES PARA C.D. CELCO	58
CONSTITUCION	IMPLEM. PARA C.D. HURACAN	80
CONSTITUCION	IMPLEM SERIES CADETES PARA C.D. COPIHUE	75
CONSTITUCION	ACTIV. REC. CAMPEONATOS DISTRIALES 91	150
CONSTITUCION	IMPLEM. GRUPO GUIA SCOUTS RIFE INAF	95
CONSTITUCION	ACTIV. DEP. CAMPEONATOS CLUBES ASOC. DE BASQUETBOL	150
CONSTITUCION	ACTIV. DEP. CAMPEONATO DE APERTURA 91	200
CONSTITUCION	IMPLEM. PARA ASOCIAC. DE ARBITROS DE FUTBOL	94
CONSTITUCION	IMPLEM. PARA ASOC. CAZA Y LANZAMIENTO	200
CONSTITUCION	IMPLEM. PARA CLUBESASOC. DE BASQUETBOL	150
CONSTITUCION	IMPLEM. PARA SERI CADETES ASOFUTBOL	200
TOTAL COMUNA DE CONSTITUCION		----- 3.218 -----

GOBERNACION PROVINCIAL DE TALCA

PROYECTOS SECTOR DIGEDER AÑO 1991
PROVINCIA DE TALCA

-----		-----
	NOMBRE PROYECTO	C.TOTAL M\$
-----		-----
CUREPTO	ACTIV. DEP. OCTAVOS JUEGOS ESCOLARES 1991	170
CUREPTO	ACTIV. REC. OCTAVOS JUEGOS ESCOLARES 1991	60
CUREPTO	IMPLEM. DEP. PARA LICEO C-20	100
CUREPTO	IMPLEM. DEP. PARA ESC. G-316	65
CUREPTO	IMPLEM. DEP. PARA ESC. G-318	65
CUREPTO	IMPLEM. DEP. PARA ESC. G-320	50
CUREPTO	IMPLEM. DEP. PARA ESC. G-338	65
CUREPTO	IMPLEM. DEP. PARA CANAL ESCOLAR	150
CUREPTO	ACTIV. DEP. POLIDEPORTIVO COMUNAL 1991	200
CUREPTO	ACTIV. REC. POLIDEPORTIVO COMUNAL 1991	100
CUREPTO	IMPLEM. PARA C.D. CUREPTO	80
CUREPTO	IMPLEM. PARA CENTRO DETENCION PREVENTIVA	65
CUREPTO	IMPLEM. DEP. PARA COLODYR	200
CUREPTO	IMPLEM. PARA GRUPO SCOUT N.SRA. DEL ROSARIO	70
CUREPTO	ACTIV. DEP. CAMPEON. DE APERTURA Y OFICIAL DE FUTBOL	150
CUREPTO	IMPLEM. DEP. PARA ASOC. DE FUTBOL	135
	TOTAL COMUNA DE CUREPTO	1.725
		=====
-----		-----
	TOTAL PROVINCIA	45.043
-----		-----

INVERSION SECTORIAL 1991
 PROVINCIA DE TALCA

SECTOR	PROCESO	NOMBRE DEL PROYECTO	COMUNA	C.TOTAL M\$	AV.FISF.	INICIO	F.TERM.
JUSTICIA	MEJORAMIENTO	Y HABILITACION CORTE DE APELACIONES DE TALCA	TALCA	6.477	100%	13.12.90	01.03.91
				6.477			
TOTAL INVERSION SECTORIAL				9.434.718			

RESUMEN INVERSION MUNICIPAL AÑO 1991
 PROVINCIA DE TALCA

COMUNA	Nº PROYEC- TOS	INVERSION 1991 M\$
TALCA	37	271.730
SAN CLEMENTE	18	24.035
CONSTITUCION	24	128.735
CUREPTO	29	35.071
MAULE	11	5.238
PELARCO	4	12.938
RIO CLARO	6	8.766
PENCAHUE	11	29.015
EMPEDRADO	5	3.810
TOTAL	145	519.338

INVERSION MUNICIPAL AÑO 1991
PROVINCIA DE TALCA

=====

COMUNA	NOMBRE PROYECTO	COSTO	GASTADO AL	GASTADO A	OBSERVACIONES
		TOTAL	30.09.91	LA FECHA	
		M\$	M\$	M\$	
TALCA	REPARACION Y MEJOR. ESTAB. EDUCAC. DE LA C.	24.630	24.710	24.710	ARRASTRE
TALCA	REPARACION Y MEJOR.EDIF.MUN.Y MOB.PUBLICO	542	0	0	ARRASTRE
TALCA	REPARACION Y MEJOR.CALLES DE LA CIUDAD	5.076	4.932	4.932	ARRASTRE
TALCA	CONSTRUCCION LOTES C/SER.POB. S.M. DEL PIDUCO	0	0	0	ARRASTRE
TALCA	CONSTRUCCION URBANIZACION VILLA EL DESPERTAR	17	0	0	ARRASTRE
TALCA	MEJORAMIENTO HAB.Y CONST.OBRAS DE ADELANTO	4.582	1.519	1.519	ARRASTRE
TALCA	CONSERVACION Y REPAR. SEDES SOCIALES	0	0	0	ARRASTRE
TALCA	CONSTRUCCION COLECTOR A.LLUVIAS POB.C.TRUPP	192	0	0	ARRASTRE
TALCA	CONSTRUCCION COLECTOR A.LLUVIAS SUR PT.5ª ETAPA	16	0	0	ARRASTRE
TALCA	CONSTRUCCION RETEN CARAB.LOCALIDAD EL SAUCE	3.380	3.380	3.380	ARRASTRE
TALCA	MEJORAMIENTO DE CAMINOS RURALES	34	372	372	ARRASTRE
TALCA	CONSTRUCCION URBANIZACION VILLA ILLINOIS	748	797	797	ARRASTRE
TALCA	CONSTRUCCION RED A.PUB. E ILM. RECINTOS DEP.	302	295	295	ARRASTRE
TALCA	CONSTRUCCION PUNTE SOBRE CANAL CARTON AV. 14 S.	4.344	4.343	4.343	ARRASTRE
TALCA	CONSTRUCCION ERRADICAC. FAM.POB.SAN MIGUEL DEL PIDUCO	484	488	488	ARRASTRE
TALCA	CONSTRUCCION BUSTO RECOR.INTE. JUAN C. AMAR I.	1.566	1.565	1.565	NUEVOS
TALCA	CONSTRUCCION Y REP. MONUMENTOS ESPACIOS PUBLIC.	2.850	1.216	1.216	NUEVOS
TALCA	REPARACION PUENTE 2 SUR ESTERO PIDUCO	20.000	20.000	20.000	NUEVOS
TALCA	REPARACION Y MEJOR. ESTAB. EDUCACIONALES	29.000	4.435	4.435	NUEVOS
TALCA	CONSTRUCCION INFRAESTRUCT.DEPORTIVA	39.600	10.405	10.405	NUEVOS
TALCA	CONSTRUCCION RETEN CARAB. LA FLORIDA	22.000	0	0	NUEVOS
TALCA	RAPARACION Y MEJOR. EDIF. MUNIC.Y MOB. PUBL.	3.000	1.098	1.098	NUEVOS
TALCA	MEJORAMIENTO CALLE 1 SUR	1.000	0	0	NUEVOS
TALCA	ERRADICACION POB. S. MIGUEL DEL PIDUCO	3.273	3.273	3.273	NUEVOS
TALCA	REPARACION Y MEJOR. CUARTELES BOMBEROS	25.000	96	96	NUEVOS
TALCA	REPARACION Y MEJOR. CALLES DE LA CIUDAD	32.000	6.424	6.424	NUEVOS
TALCA	MEJORAMIENTO HAB. Y CONSERV.OBRAS DE ADELANTO	6.614	1.181	1.181	NUEVOS
TALCA	MEJORAMIENTO REACONDICION. Y REF.CALLES Y A. VERDES	19.200	13.245	13.245	NUEVOS
TALCA	MEJORAMIENTO CAMINOS RURALES	4.481	3.206	3.206	NUEVOS
TALCA	CONSTRUCCION REFUGIOS PEATONALES	4.500	2.834	2.834	NUEVOS
TALCA	CONSTRUCCION Y REPAR.SEDES SOCIALES	1.000	748	748	NUEVOS
TALCA	CONSTRUCCION SS.HH. POB.EL ESFUERZO	4.500	0	0	NUEVOS
TALCA	CONSTRUCCION ACERAS POB.JOSE M. CARRERA	197	0	0	NUEVOS
TALCA	CONSTRUCCION ZAR.Y ACERAS SECTOR PASO MOYA	562	0	0	NUEVOS
TALCA	SUMINISTRO E INST.REJILLAS TAPAS SUM.A. ELECT.	451	236	236	NUEVOS
TALCA	CONSTRUCCION ELECTRIFICACION RURAL	1.000	0	0	NUEVOS
TALCA	CONSTRUCCION RED A. POTABLE RURAL	5.589	0	0	NUEVOS

271.730 110.798 110.798

INVERSION MUNICIPAL AÑO 1991
PROVINCIA DE TALCA

COMUNA	NOMBRE PROYECTO	COSTO	GASTADO AL	GASTADO A	OBSERVACIONES
		TOTAL	30.09.91	LA FECHA	
		M\$	M\$	M\$	
CONSTITUCION	CONSTRUCCION Y EQUIP. POSTA Y E.M.R.	8.000	0	2.334	ARRASTRE
CONSTITUCION	AMPLIACION Y REPOS. OBRAS URB.	4.400	0	0	ARRASTRE
CONSTITUCION	CONSTRUCCION PAVIMENTACION. DIV. CALLES	12.000	11.555	8.754	NUEVOS
CONSTITUCION	CONSTRUCCION DEFENSA INFRAESTRUCTURA VIAL	1.000	0	0	NUEVOS
CONSTITUCION	CONSTRUCCION Y CONEX. AGUA POTABLE Y ALCANTARILLADO	1.500	450	954	NUEVOS
CONST	ION MEJORAMIENTO Y CONST. OBRAS ADELANTO	1.000	385	652	NUEVOS
CONSTITUCION	SUMINISTRO MAT. ALUMBRADO PUBLICO	2.000	0	607	NUEVOS
CONSTITUCION	CONSTRUCCION Y EQUIP. POSTA Y E.M.R.	463	0	289	NUEVOS
CONSTITUCION	EQUIPAMIENTO COMUNITARIO	2.500	525	760	NUEVOS
CONSTITUCION	MEJORAMIENTO CALZADAS DE TIERRA	1.000	484	484	NUEVOS
CONSTITUCION	CONSTRUCCION VIVIENDAS EMERGENCIA	2.000	1.000	1.854	NUEVOS
CONSTITUCION	CONSTRUCCION Y EQUIP. OBRAS TURISTICAS	4.900	3.829	4.024	NUEVOS
CONSTITUCION	CONSTRUCCION OBRAS INFRAESTRUCTURA DEPORTIVA	8.000	4.288	4.329	NUEVOS
CONSTITUCION	MEJORAMIENTO CEMENTERIOS	12.000	3.016	7.246	NUEVOS
CONSTITUCION	CONSTRUCCION ACERAS DIVERSAS CALLES	1.579	213	251	NUEVOS
CONSTITUCION	CONSTRUCCION RETEN SANTA OLGA	8.000	0	0	NUEVOS
CONSTITUCION	CONSTRUCCION VERTEDERO MUNICIPAL	1.000	401	580	NUEVOS
CONSTITUCION	MEJORAMIENTO SEÑALIZACION DE TRANSITO	1.090	493	953	NUEVOS
CONSTITUCION	AMPLIACION OBRAS URBANIZACION	17.500	9.088	9.227	NUEVOS
CONSTITUCION	MANTENCION EDIFICIOS MUNICIPALES	4.400	1.664	4.497	NUEVOS
CONSTITUCION	MEJORAMIENTO CAMINOS COMUNALES	4.000	1.540	3.029	NUEVOS
CONSTITUCION	CONSTRUCCION Y REPARC. ESCUELAS Y LICEO COMUNA	26.815	20.605	22.791	NUEVOS
CONSTITUCION	CONSTRUCCION CENTRAL TELEFONICA MUNICIPAL	2.203	2.203	2.203	NUEVOS
CONST	ION MEJORAMIENTO CALZADA DE TIERRA CALLE BLANCO	1.385	1.385	1.385	NUEVOS
		128.735	63.124	77.203	

INVERSION MUNICIPAL AÑO 1991
PROVINCIA DE TALCA

=====

COMUNA	NOMBRE PROYECTO	COSTO	GASTADO AL	GASTADO A	OBSERVACIONES
		TOTAL	30.09.91	LA FECHA	
		M\$	M\$	M\$	
SAN CLEMENTE CONSTRUCCION	INFRAEST. VILLOORRIOS RURALES	6.000	582	1.271	ARRASTRE
SAN CLEMENTE CONSTRUCCION	GIMNASIO MUNICIP. 5ª ETAPA	4.000	2.627	3.951	ARRASTRE
SAN CLEMENTE MEJORAMIENTO	ACCESO ORIENTE LOS HUERTOS	490	72	524	ARRASTRE
SAN CLEMENTE DEMARCACION	Y SEVALIZACION CALLES	500	453	453	ARRASTRE
SAN CLEMENTE IMPLEMENTA.	DEPORTIVA	350	378	404	ARRASTRE
SAN CLEMENTE EJECUCION	PROYECTO AGROPECUARIO	100	202	345	ARRASTRE
SAN CLEMENTE HABILITACION	Y TERMINACION URBAN, POBL. LOS HUERTOS	500	0	0	ARRASTRE
SAN CLEMENTE REPARACION	SEDES SOCIALES	150	330	389	ARRASTRE
SAN CLEMENTE CONSTRUCCION	AMPLIACION CONSULT.	3.000	82	82	ARRASTRE
SAN CLEMENTE ADQUISICION	MOBILIARIOS ESCUELAS	245	193	193	NUEVOS
SAN CLEMENTE REPARACIONE	CAMINOS	2.000	2.078	2.591	NUEVOS
SAN CLEMENTE REPARACIONE	ESCUELAS	1.000	2.874	3.355	NUEVOS
SAN CLEMENTE CONSTRUCCION	OBRAS DE ELECTRIFICACION	1.000	942	1.392	NUEVOS
SAN CLEMENTE AMPLIACION	AMPLIACION GIMNASIO	1.000	519	723	NUEVOS
SAN CLEMENTE REPARACION	POSTAS DEPTO. SALUD	1.300	401	611	NUEVOS
SAN CLEMENTE MEJORAMIENTO	PLAZA VILLA INGLESA	500	0	434	NUEVOS
SAN CLEMENTE CONSTRUCCION	ELECTRIFICACION OLIVAR CORRALONES	500	0	454	NUEVOS
SAN CLEMENTE CONSTRUCCION	REFUGIOS PEATONALES	1.400	36	55	NUEVOS
		24.035	11.769	17.227	
	TOTAL GENERAL	519.338	220.469	245.964	

INVERSION MUNICIPAL AÑO 1991
PROVINCIA DE TALCA

=====

COMUNA	NOMBRE PROYECTO	COSTO	GASTADO AL GASTADO A		OBSERVACIONES	
		TOTAL	30.09.91	LA FECHA		
		M\$	M\$	M\$		
CUREPTO	CONSTRUCCION	ELECTRIFICACION LAS HORMIGAS HUAQUEN.	256	256	256	ARRASTRE
CUREPTO	REPARACION	VARIAS POSTAS, GUALLECO, RAPIL, LAS LOMAS	264	235	235	ARRASTRE
CUREPTO	CONSTRUCCION	AMPLIACION POSTA GUALLECO, SEGUNDA ETAPA	151	151	151	ARRASTRE
CUREPTO	CONSTRUCCION	AMPLIACION POSTA COIPUE	448	447	447	ARRASTRE
CUREPTO	URBANIZACION	EL ALAMO GUALLECO, AGUA POTABLE	259	247	247	ARRASTRE
CUREPTO	CONSTRUCCION	AMPLIACION POSTA GUALLECO Y RAPILERMO	200	128	128	ARRASTRE
CUREPTO	CONSTRUCCION	ELECTRIFICACION HUELON ALTO	543	543	543	ARRASTRE
CUREPTO	CONSTRUCCION	ELECTRIFICACION COLIN DE LIMAVIDA	1.250	1.090	1.090	ARRASTRE
CUREPTO	EJECUCION	PROGRAMA DE FOMENTO EQUINO Y MONTA	263	153	153	ARRASTRE
CUREPTO	INSTALACION	RED AGUA POTABLE EUCALIPTUS	197	197	197	NUEVOS
CUREPTO	EJECUCION	PROG. FORESTACION PEQUEÑOS PROPIETARIOS	750	750	750	NUEVOS
CUREPTO	CONSTRUCCION	VARIANTE GUALLECO, COIPUE, LOS TAJOS	600	600	600	NUEVOS
CUREPTO	CONSTRUCCION	ESCUELA QUEBRADA DE LOS GUNDOS	9.855	6.136	9.764	NUEVOS
CUREPTO	MANTENCION	Y AMPLIACION ALUMBRADO LOS GUNDOS	2.500	204	2.148	NUEVOS
CUREPTO	REPARACION	PUENTES, CAMINOS Y VARIOS	1.150	1.081	1.526	NUEVOS
CUREPTO	REPARACION	CENTRO COMUNITARIO GUALLECO	263	249	249	NUEVOS
CUREPTO	INSTALACION	SUMIN. ENERGIA ELECTRICA DOM. LIEN-CUREPTO	4.539	4.539	5.142	NUEVOS
CUREPTO	EJECUCION	OPERATIVO PECUARIO DE OTONO CUREPTO	920	1.389	1.389	NUEVOS
CUREPTO	MANTENCION	Y REPAR. ESCUELAS COMUNA DE CUREPTO	547	79	158	NUEVOS
CUREPTO	MANTENCION	Y REPAR. DE POSTAS Y ESTAC. ENFERM. CUREPTO	546	206	1.138	NUEVOS
CUREPTO	AMPLIACION	POSTA LAS LOMAS DE CUREPTO	500	0	120	NUEVOS
CUREPTO	CONSTRUCCION	Y REPAR. REFUGIOS PEATONALES CUREPTO	200	0	0	NUEVOS
CUREPTO	REPARACION	CENTRO ABIERTO CAMPANITA DE CUREPTO	350	0	0	NUEVOS
CUREPTO	INSTALACION	PANEL ENERG. ELECTRICA BADEN POSTAS SALUD	820	0	0	NUEVOS
CUREPTO	CONSTRUCCION	BADEN COIPUE	2.000	0	0	NUEVOS
CUREPTO	CONSTRUCCION	BADEN HORNILLOS	2.000	0	0	NUEVOS
CUREPTO	CONSTRUCCION	MEDIAGUAS PARA CASOS SOCIALES	2.000	0	0	NUEVOS
CUREPTO	CONSTRUCCION	ACERAS CUREPTO Y GUALLECO	1.100	0	0	NUEVOS
CUREPTO	EJECUCION	PROGRAMA FOMENTO EQUINO Y MONTA	600	0	0	NUEVOS
			35.071	18.680	26.431	

GOBERNACION PROVINCIAL DE TALCA

INVERSION MUNICIPAL AÑO 1991
PROVINCIA DE TALCA

COMUNA		NOMBRE PROYECTO	COSTO TOTAL M\$	GASTADO AL 30.09.91 M\$	GASTADO A LA FECHA M\$	OBSERVACIONES
PELARCO	EJECUCION	PROYECTO DE ARRASTRE	7.351	5.494	6.294	ARRASTRE
PELARCO	CONSTRUCCION	CONST. TENENCIA PELARCO 3# ETAPA	3.287	1.335	1.335	NUEVOS
PELARCO	REPARACION	REPARC. RED VIAL COMUNAL	1.500	1.499	1.499	NUEVOS
PELARCO	REPARACION	REF.Y MEJOR.OBRAS DE ARTE DE LA COMUNA	800	0	799	NUEVOS
			12.938	8.328	9.927	

INVERSION MUNICIPAL AÑO 1991
PROVINCIA DE TALCA

=====

COMUNA	NOMBRE PROYECTO	COSTO	GASTADO AL	GASTADO A	OBSERVACIONES
		TOTAL	30.09.91	LA FECHA	
		M\$	M\$	M\$	
MAULE	CONSTRUCCION EST. DE ENF. DE STA. ROSA DE LAVADERO	23	23	41	ARRASTRE
MAULE	CONSTRUCCION PLAZOLETA DE QUIVIPEUMO	41	41	41	NUEVOS
MAULE	REPARACION DE PUENTES EN LA COMUNA	511	196	353	NUEVOS
MAULE	LIPIA FOSAS SEPTICAS Y ALCANT. POB. 1ª DE UNIHUE	213	0	212	NUEVOS
MAULE	CONFECCION PLANO REGULADOR MAULE	600	0	148	NUEVOS
MAULE	CONSTRUCCION ALCANTA. POSTA Y ESCUELA QUIVIPEUMO	600	0	0	NUEVOS
MAULE	INSTALACION ALCANT. DE POSTA Y ESC. COLIN	1.200	0	0	NUEVOS
MAULE	CONSTRUCCION TELEFONO PUBLICO SECTOR UNIHUE (ESC.)	200	0	0	NUEVOS
MAULE	INSTALACION CIERRE PERIMETRAL RAIANDOBA QUIVIPEUMO	250	0	237	NUEVOS
MAULE	INSTALACION HIDROFLES SECTOR LAS MERCEDES-DUAO	200	0	0	NUEVOS
MAULE	CONSTRUCCION DE PILONES POB. RAIANDOBA QUIVIPEUMO	200	0	137	NUEVOS
	ALCANTARILLADO ESC. DUAO	1.200	0	0	
		5.238	260	1.169	

INVERSION MUNICIPAL AÑO 1991
PROVINCIA DE TALCA

=====

COMUNA	NOMBRE PROYECTO	COSTO	GASTADO AL	GASTADO A	OBSERVACIONES
		TOTAL	30.09.91	LA FECHA	
		M\$	M\$	M\$	
RIO CLARO	CONSTRUCCION COMPLEJO DEPORTIVO CUMPEO	3.600	2.100	2.100	ARRASTRE
RIO CLARO	ADQUISICION MAT.JUEGOS INFANT.Y MULTICANCHAS BOLSIICO	267	0		NUEVOS
RIO CLARO	ADQUISICION MAT. PASARELA PEATONAL LOS TREILES	224	0		NUEVOS
RIO CLARO	SUMINISTRO RADIOCOMUNICACIONES SALUD Y EDUCACION	249	0		NUEVOS
RIO CLARO	CONSERVACION Y MANT.CAMINOS COMUNALES	2.000	0		NUEVOS
RIO C	OTROS OTROS NO ASIGNADOS	2.426	0		NUEVOS
		8.766	2.100	2.100	

GOBERNACION PROVINCIAL DE TALCA

INVERSION MUNICIPAL AÑO 1991
PROVINCIA DE TALCA

COMUNA	NOMBRE PROYECTO	COSTO	GASTADO AL	GASTADO A	OBSERVACIONES
		TOTAL	30.09.91	LA FECHA	
		M\$	M\$	M\$	
ENCAHUE	EJECUCION	PROYECTOS DE ARRASTRE	1.297	1.297	ARRASTRE
ENCAHUE	CONSTRUCCION	BADEN SECTOR LA PIUCHENA EL ESTERO	2.500	0	NUEVOS
ENCAHUE	FONDO	OBRAS MENORES	6.000	4.113	NUEVOS
ENCAHUE	CONSTRUCCION	VARIANTE EL ESPINALILLO	4.000	0	NUEVOS
ENCAHUE	MEJORAMIENTO	CAMINO BATUCO-LOS MOLINOS C. QUILLAY	3.500	0	NUEVOS
ENCAHUE	EQUIPAMIENTO	RADIO AMBULANCIA	300	0	NUEVOS
ENCAHUE	CONSTRUCCION	ENCAUZAMIENTO ZANJON CENTRAL PENCAHUE	1.000	0	NUEVOS
ENCAHUE	MANTENIMIENTO	MEJOR. ESTABLEC. EDUCACION	3.000	0	NUEVOS
ENCAHUE	CONSTRUCCION	ESTADIO DE PENCAHUE (CONTINUACION)	2.500	0	NUEVOS
ENCAHUE	CONSTRUCCION	CAMARINES ESTADIO DE PENCAHUE	2.946	2.946	2.946
ENCAHUE	CONSTRUCCION	REFUERZO MURO ORIENTE SEDE COMUNITARIA	1.972	1.972	
			29.015	5.410	0

INVERSION MUNICIPAL AÑO 1991
 PROVINCIA DE TALCA

COMUNA	NOMBRE PROYECTO	COSTO TOTAL	GASTADO AL GASTADO A		OBSERVACIONES
			30.09.91	LA FECHA	
		M\$	M\$	M\$	
EMPEDRADO	CONSTRUCCION POZO CAPTACION AGUA EMPEDRADO	700	0	0	ARRASTRE INF.2 TRIMESTRE
EMPEDRADO	MEJORAMIENTO CAPTACION AGUA ESCUELA COMUNA EMPEDRADO	930	0	0	ARRASTRE INF.2 TRIMESTRE
EMPEDRADO	CONSTRUCCION ELECTRIFICACION COMPLEJO DEPORTIVO	1.071	0	0	ARRASTRE INF.2 TRIMESTRE
EMPEDRADO	CONSTRUCCION ALUMBRADO PUBLICO CALLES DE EMPEDRADO	944	0	944	NUEVO
EMPEDRADO	CONSTRUCCION ELECTRIFICACION COMPLEJO DEPORTIVO A. QUINTANA	165	0	165	NUEVO
		3.810		1.109	