



**NACIONES UNIDAS**  
COMISION ECONOMICA PARA AMERICA LATINA Y EL CARIBE

Santiago, 30 de septiembre de 1993

Señor  
Carlos Bascuñán  
Jefe de Gabinete  
Presidencia de la República  
Palacio de la Moneda  
Santiago, Chile

REPUBLICA DE CHILE					
PRESIDENCIA					
REGISTRO Y ARCHIVO					
NR.	93/20739				
A:	11 OCT 93				
R.A.A.	<input type="checkbox"/>	R.G.A.	<input type="checkbox"/>	E.W.M.	<input type="checkbox"/>
C.E.P.	<input checked="" type="checkbox"/>	M.E.P.	<input type="checkbox"/>	M.V.A.	<input type="checkbox"/>
M.T.O.	<input type="checkbox"/>	D.I.C.	<input type="checkbox"/>	M.P.A.	<input type="checkbox"/>
M.Z.C.	<input type="checkbox"/>				

**ARCHIVO**

Estimado señor Bascuñán:

Pienso que la contribución del señor Gert Rosenthal, Secretario Ejecutivo de la CEPAL (página 4), así como los aportes de los otros autores para este suplemento del diario español "El País" pueden ser de su interés.

Lo saluda atentamente,

Volker Petzoldt, Jefe  
Servicios de Información ONU/CEPAL

Adjunto.



# Temas

DE NUESTRA EPOCA

Las dos décadas transcurridas desde el golpe de Estado del general Augusto Pinochet —que el 11 de setiembre de 1973 derrocó al Gobierno constitucional de Salvador Allende— marcaron un cambio decisivo en las condiciones históricas en que se desarrolló la atormentada historia reciente de América Latina. En ese proceso, la dictadura pinochetista fue un paradigma para los regímenes militares que asolaron la región en los años setenta y ochenta y que condicionaron de forma decisiva las transiciones a la democracia. En estas páginas se analizan las particularidades del proceso económico, militar, cultural e histórico de Chile en el actual contexto latinoamericano.

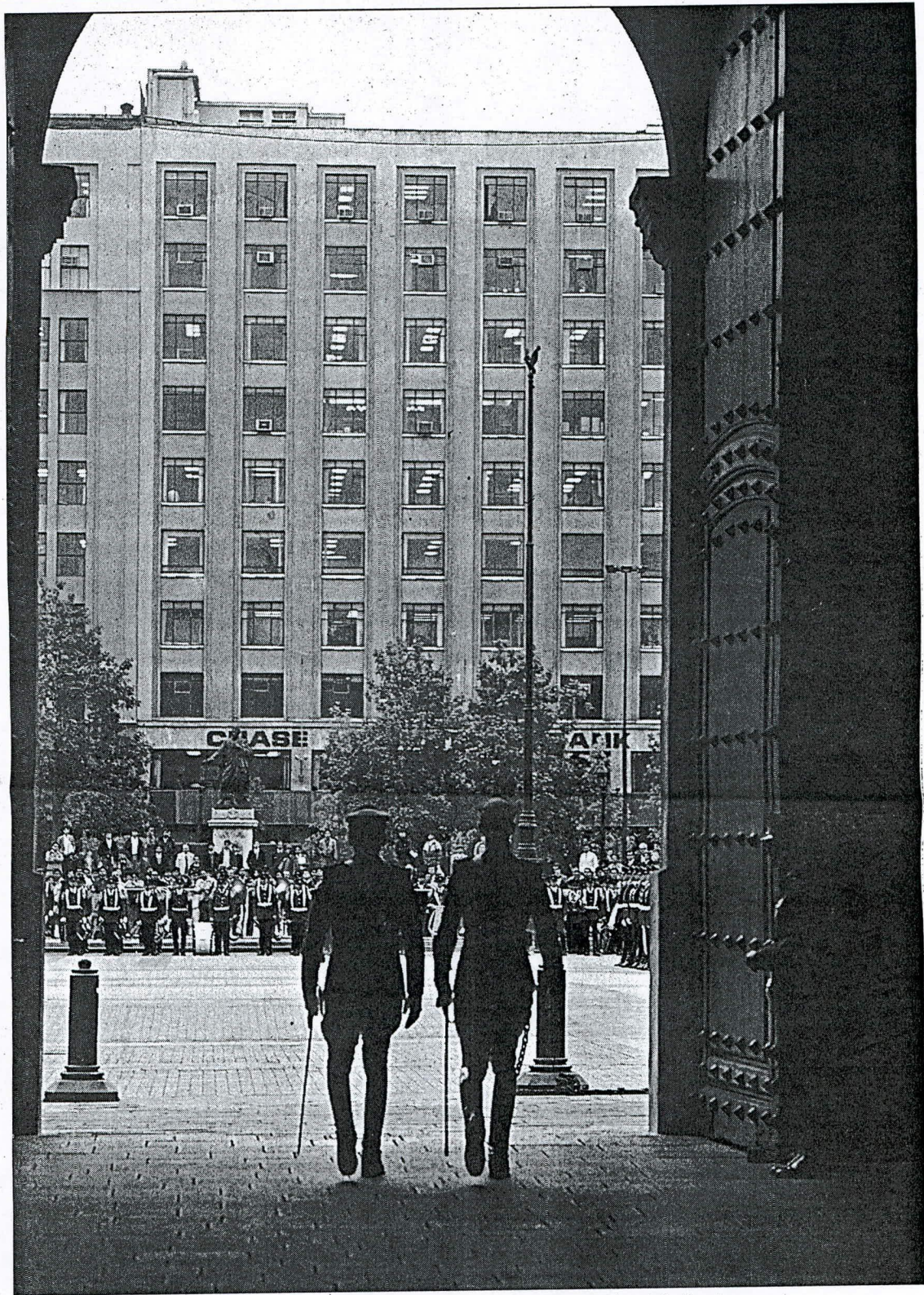

Una reciente formación de carabineros, en el palacio presidencial chileno de La Moneda.

## Chile, veinte años después

La larga marcha del país suramericano desde el golpe de Estado de 1973 hasta la actual transición democrática condicionada por Pinochet