

INSTITUTO NACIONAL DE ESTADÍSTICAS
Departamento Estadísticas de Precios,
Comercio y Transportes.
Subdepartamento Comercio, Transportes
y Servicios.

INDICE DE VENTAS DE SUPERMERCADOS

(Base: Junio de 1991=100)

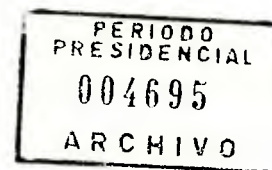

EVOLUCION DE LAS VENTAS MENSUALES, MAYO 1993.

El Índice General de Ventas de Supermercados, que mide la actividad comercial del sector, al mes de Mayo de 1993 en relación al mes de Abril del mismo año, presenta una variación de 6,8 % en las ventas nominales y de 4,1 % en las ventas reales.

En el período Enero a Mayo de 1993 respecto de igual período del año 1992, el índice de ventas nominales presenta una variación de 25,2 % y el de ventas reales de 13,9 %.

Al comparar las ventas del mes de Mayo de 1993 con igual mes de 1992, el índice de ventas nominales presenta una variación de 26,4 % y el de ventas reales de 13,6 %.

Este nuevo índice nominal se calcula con los antecedentes estadísticos compilados por el Instituto sobre las ventas netas mensuales, es decir excluido el IVA, proporcionadas al mes de Mayo de 1993 por 449 establecimientos informantes; el índice real se calcula considerando como deflactor un índice específico de precios de los productos comercializados por los supermercados.

La cobertura esta referida a establecimientos de 3 y más cajas registradoras que se distribuyen en las 13 regiones del país como sigue:

I Región = 13; II Región = 20; III Región = 15; IV Región = 19; V Región = 63; VI Región = 28; VII Región = 27; VIII Región = 60; IX Región = 31; X Región = 25; XI Región = 4; XII Región = 8; Región Metropolitana = 136.

Región Metropolitana:

Este indicador presenta las siguientes variaciones porcentuales:

- Mayo/Abril 1993, 9,5 % nominal y 6,6 % real.
- Enero-Mayo 1993/92, 24,8 % nominal y 13,6 % real.
- Mayo 1993/92, 27,1 % nominal y 14,2 % real.

Los gráficos que se incluyen muestran la evolución del nivel y las variaciones del Índice General de Supermercados, tanto nominales como reales, y a continuación se presentan los cuadros correspondientes a los Índices Nacional y de cada una de las Regiones.

INDICE GENERAL DE VENTAS
DE SUPERMERCADOS (BASE: JUNIO 1991 = 100)

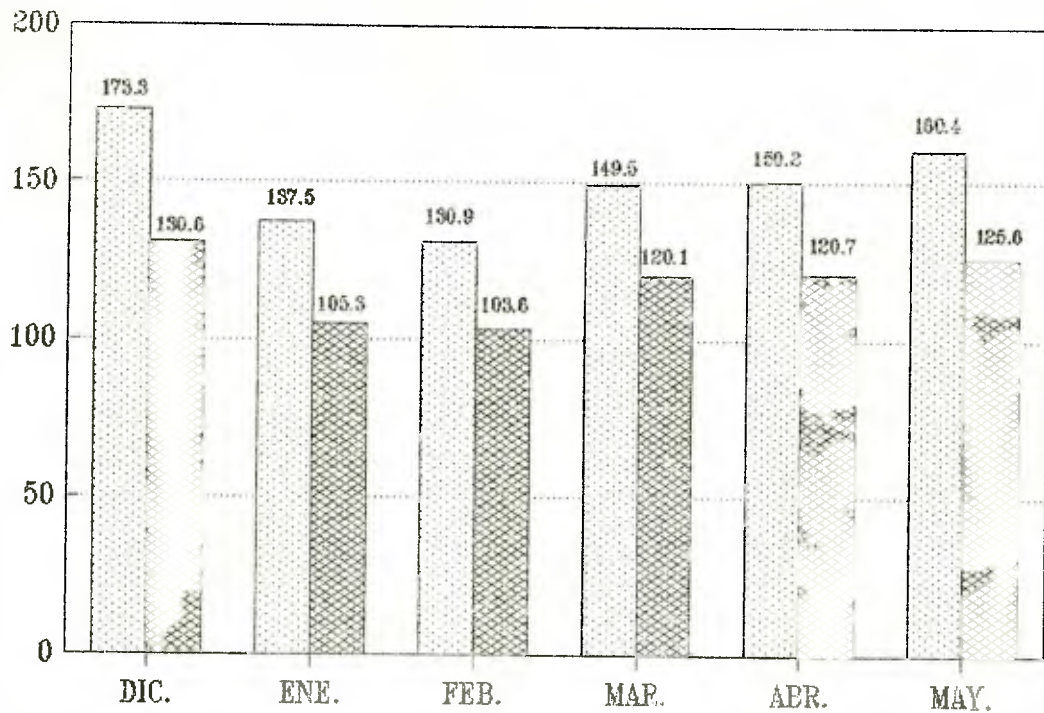

VARIACIONES DEL INDICE GENERAL DE VENTAS
DE SUPERMERCADOS (BASE: JUNIO 1991 = 100)

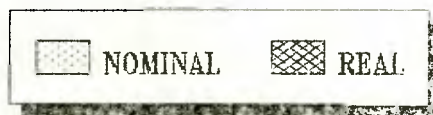
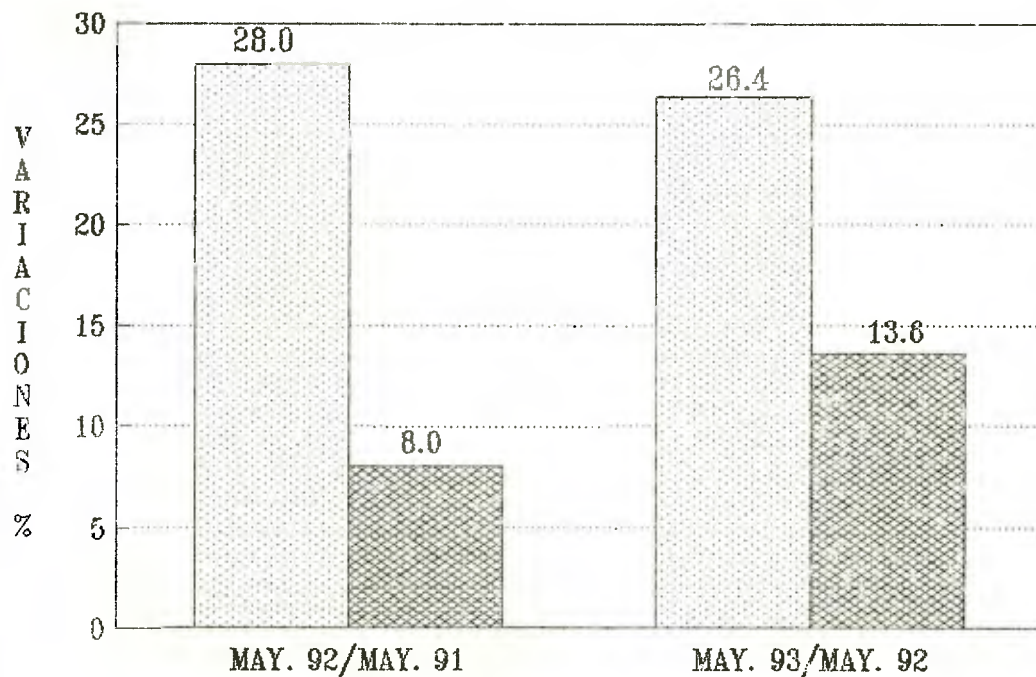

INDICE DE VENTAS DE SUPERMERCADOS: INDICE GENERAL

(BASE : JUNIO 1991=100)

Año y Mes	VENTAS NOMINALES				VENTAS REALES			
	Indice	VARIACION (%)			Indice	VARIACION (%)		
		Mensual	Acumulada	En 12 meses		Mensual	Acumulada	En 12 meses
1991 (PROMEDIO)	101,99	-	-	-	98,82	-	-	-
1992 (PROMEDIO)	129,48	-	27,0	-	106,69	-	8,0	-
1992								
Enero	107,74	-22,7	-	30,9	90,43	-22,6	-	2,5
Febrero	109,36	1,5	35,1	39,5	94,92	5,0	5,6	8,7
Marzo	119,37	9,2	30,7	23,5	105,04	10,7	2,9	-1,6
Abril	118,68	-0,6	30,5	29,7	104,00	-1,0	3,5	5,3
Mayo	126,92	6,9	29,9	28,0	110,56	6,3	4,5	8,0
Junio	121,27	-4,5	28,3	21,3	105,05	-5,0	4,6	5,1
Julio	127,86	5,4	28,2	27,6	109,11	3,9	5,8	13,3
Agosto	135,15	5,7	27,7	24,6	112,11	2,8	6,4	10,1
Septiembre	135,03	-0,1	27,5	26,3	107,24	-4,3	6,7	9,8
Octubre	144,02	6,7	27,9	31,3	109,98	2,6	7,6	15,6
Noviembre	135,03	-6,2	27,3	21,5	101,26	-7,9	7,5	6,9
Diciembre	173,29	28,3	27,0	24,3	130,55	28,9	8,0	11,8
P/ 1993								
Enero	137,45	-20,7	-	27,6	105,33	-19,3	-	16,5
Febrero	130,93	-4,7	23,6	19,7	103,57	-1,7	12,7	9,1
Marzo	149,50	14,2	24,2	25,2	120,11	16,0	13,3	14,3
Abril	150,16	0,4	24,8	26,5	120,68	0,5	14,0	16,0
Mayo	160,44	6,8	25,2	26,4	125,61	4,1	13,9	13,6

P/ Cifras preliminares

INDICE DE VENTAS DE SUPERMERCADOS: REGION METROPOLITANA

(BASE : JUNIO 1991=100)

Año y Mes	VENTAS NOMINALES				VENTAS REALES			
	Indice	VARIACION (%)			Indice	VARIACION (%)		
		Mensual	Acumulada	En 12 meses		Mensual	Acumulada	En 12 meses
1991 (Promedio)	99,56	-	-	-	96,27	-	-	-
1992 (Promedio)	124,13	-	24,7	-	102,22	-	6,2	-
1992								
Enero	98,43	-28,6	-	30,8	82,61	-28,5	-	2,4
Febrero	93,83	-4,7	34,1	37,7	81,45	-1,4	4,8	7,3
Marzo	115,63	23,2	29,3	22,1	101,75	24,9	1,8	-2,7
Abril	113,68	-1,7	28,9	27,8	99,62	-2,1	2,3	3,8
Mayo	124,43	9,5	28,2	25,9	108,39	8,8	3,2	6,3
Junio	118,59	-4,7	26,4	18,6	102,73	-5,2	3,1	2,7
Julio	123,36	4,0	26,2	25,5	105,26	2,5	4,3	11,4
Agosto	132,01	7,0	25,7	22,8	109,51	4,0	4,9	8,5
Septiembre	128,83	-2,4	25,4	22,9	102,31	-6,6	5,1	6,8
Octubre	141,27	9,7	25,9	29,9	107,88	5,4	6,0	14,4
Noviembre	132,98	-5,9	25,2	19,1	99,72	-7,6	5,9	4,8
Diciembre	166,45	25,2	24,7	20,7	125,40	25,8	6,2	8,5
P/ 1993								
Enero	123,97	-25,5	-	26,0	95,00	-24,2	-	15,0
Febrero	111,51	-10,1	22,5	18,8	88,20	-7,2	11,7	8,3
Marzo	143,56	28,8	23,1	24,2	115,34	30,8	12,3	13,4
Abril	144,44	0,6	24,2	27,1	116,09	0,6	13,5	16,5
Mayo	158,13	9,5	24,8	27,1	123,80	6,6	13,6	14,2

P/ Cifras preliminares.

INDICE DE VENTAS DE SUPERMERCADOS: REGION METROPOLITANA

(BASE : JUNIO 1991=100)

INDICES DE VENTAS REALES

Año y Mes	01	02	03	04	05	06	07	08	09
1991 (Promedio)	96,26	99,35	98,15	97,76	94,84	93,05	94,79	93,43	95,56
1992 (Promedio)	98,42	96,14	109,54	95,88	98,32	97,95	106,04	105,94	100,96
1992									
Enero	80,28	83,55	85,66	81,38	80,24	77,95	84,07	81,20	79,21
Febrero	83,31	73,91	76,74	72,94	79,69	84,47	90,47	85,84	86,92
Marzo	94,21	104,87	109,85	98,13	102,28	93,38	104,95	97,40	96,03
Abril	95,68	102,87	104,76	97,55	97,33	93,79	101,43	100,11	89,73
Mayo	101,82	106,34	108,26	98,80	108,66	106,19	119,35	116,31	112,80
Junio	99,12	98,69	111,19	91,22	101,35	98,31	104,95	107,47	101,93
Julio	104,60	99,63	109,33	106,07	101,70	100,30	106,64	110,24	103,97
Agosto	106,55	103,28	112,10	97,00	108,30	107,90	117,57	118,66	114,34
Septiembre	98,60	88,26	109,07	98,74	98,58	100,04	108,03	107,90	105,27
Octubre	101,32	94,79	121,59	100,60	100,62	102,73	111,00	113,02	105,74
Noviembre	93,53	89,11	115,02	93,88	91,48	92,51	101,62	104,22	96,64
Diciembre	122,03	108,39	150,96	114,19	109,65	117,77	122,39	128,89	118,98
P/ 1993									
Enero	88,36	77,59	105,02	83,81	85,31	90,94	109,78	104,08	93,15
Febrero	85,07	65,63	94,81	74,28	77,54	87,82	105,18	100,94	90,54
Marzo	105,52	98,54	136,02	103,64	99,73	109,57	125,48	125,66	106,47
Abril	105,26	96,23	130,18	104,99	100,24	115,88	133,16	134,31	104,10
Mayo	107,46	109,96	138,91	106,79	103,86	126,66	147,94	148,84	127,16

PORCENTAJE DE VARIACION

(A Mayo de 1993)

- Mensual :	2,09	4,91	6,70	1,71	3,61	9,30	11,11	10,82	22,15
- Acumulada :	7,99	-6,91	24,66	5,51	-0,32	16,47	24,24	27,65	12,21
- En 12 meses :	5,54	-5,06	28,31	8,09	-4,41	19,28	23,95	27,97	12,73

Agrupaciones Comunales :

01 = Santiago. 02 = Vitacura. 03 = Las Condes, Lo Barnechea. 04 = Providencia. 05 = Nuñoa, La Reina, Peñalolén y Macul.
 06 = San Miguel, La Granja, La Cisterna, Lo Espejo, San Bernardo, Cerrillos y El Bosque. 07 = La Florida y Puente Alto.
 08 = Maipú, Estación Central, Quinta Normal, Cerro Navia y Lo Prado. 09 = Recoleta, Independencia y Conchalí.

P/ Cifras preliminares.

INDICE DE VENTAS DE SUPERMERCADOS: I REGION

(BASE : JUNIO 1991=100)

Año y Mes	VENTAS NOMINALES				VENTAS REALES			
	Indice	VARIACION (%)			Indice	VARIACION (%)		
		Mensual	Acumulada	En 12 meses		Mensual	Acumulada	En 12 meses
1991 (PROMEDIO).....	91,33	-	-	-	88,84	-	-	-
1992 (PROMEDIO).....	116,88	-	28,0	-	96,43	-	8,6	-
1992								
Enero	98,92	-19,5	-	22,8	83,03	-19,4	-	-3,8
Febrero	106,98	8,1	31,8	41,5	92,86	11,8	3,1	10,3
Marzo	109,69	2,5	29,7	25,7	96,52	3,9	2,1	0,2
Abril	114,61	4,5	31,2	35,9	100,44	4,1	4,2	10,3
Mayo	112,25	-2,1	30,7	28,5	97,78	-2,6	5,0	8,5
Junio	109,17	-2,7	26,5	9,2	94,57	-3,3	3,1	-5,4
Julio	115,32	5,6	27,0	29,7	98,40	4,1	4,8	15,2
Agosto	118,50	2,8	27,2	28,5	98,30	-0,1	5,8	13,6
Septiembre	119,89	1,2	27,7	31,3	95,21	-3,1	6,7	14,1
Octubre	122,50	2,2	28,1	31,4	93,54	-1,7	7,5	15,7
Noviembre	120,51	-1,6	28,3	30,4	90,37	-3,4	8,1	14,7
Diciembre	154,22	28,0	28,0	25,5	116,19	28,6	8,6	12,8
P/ 1993								
Enero	125,77	-18,4	-	27,1	96,39	-17,0	-	16,1
Febrero	119,16	-5,3	19,0	11,4	94,26	-2,2	8,4	1,5
Marzo	126,03	5,8	17,5	14,9	101,25	7,4	7,2	4,9
Abril	121,09	-3,9	14,4	5,7	97,31	-3,9	4,4	-3,1
Mayo	130,29	7,6	14,7	16,1	102,01	4,8	4,4	4,3

P/ Cifras preliminares

INDICE DE VENTAS DE SUPERMERCADOS: II REGION

(BASE : JUNIO 1991=100)

Año y Mes	VENTAS NOMINALES				VENTAS REALES			
	Indice	VARIACION (%)			Indice	VARIACION (%)		
		Mensual	Acumulada	En 12 meses		Mensual	Acumulada	En 12 meses
1991 (PROMEDIO).....	99,22	-	-	-	96,25	-	-	-
1992 (PROMEDIO).....	121,93	-	22,9	-	100,60	-	4,5	-
1992								
Enero	99,33	-24,3	-	28,5	83,37	-24,2	-	0,6
Febrero	104,52	5,2	31,7	34,9	90,72	8,8	2,9	5,1
Marzo	114,29	9,4	28,7	23,7	100,57	10,9	1,3	-1,4
Abril	115,31	0,9	27,4	23,9	101,05	0,5	1,1	0,6
Mayo	119,25	3,4	26,0	21,0	103,88	2,8	1,3	2,1
Junio	118,46	-0,7	24,6	18,5	102,61	-1,2	1,6	2,6
Julio	123,35	4,1	24,1	21,4	105,25	2,6	2,5	7,8
Agosto	127,83	3,6	23,8	21,8	106,04	0,7	3,1	7,7
Septiembre	129,21	1,1	24,0	25,5	102,62	-3,2	3,8	9,1
Octubre	129,92	0,5	23,7	21,8	99,21	-3,3	4,1	7,3
Noviembre	123,34	-5,1	23,2	18,0	92,49	-6,8	4,1	3,9
Diciembre	158,38	28,4	22,9	20,7	119,32	29,0	4,5	8,5
P/ 1993								
Enero	126,06	-20,4	-	26,9	96,60	-19,0	-	15,9
Febrero	122,90	-2,5	22,1	17,6	97,22	0,6	11,3	7,2
Marzo	142,69	16,1	23,1	24,9	114,64	17,0	12,3	14,0
Abril	152,40	6,8	25,5	32,2	122,47	6,8	14,7	21,2
Mayo	161,86	6,2	27,7	35,7	126,72	3,5	16,3	22,0

P/ Cifras preliminares

INDICE DE VENTAS DE SUPERMERCADOS: ANTOFAGASTA

(BASE : JUNIO 1991=100)

Año y Mes	VENTAS NOMINALES				VENTAS REALES			
	Indice	VARIACION (%)			Indice	VARIACION (%)		
		Mensual	Acumulada	En 12 meses		Mensual	Acumulada	En 12 meses
1991 (PROMEDIO).....	101,49	-	-	-	98,52	-	-	-
1992 (PROMEDIO).....	126,18	-	24,3	-	104,14	-	5,7	-
1992								
Enero	104,55	-21,9	-	25,0	87,75	-21,7	-	-2,1
Febrero	112,38	7,5	31,3	37,8	97,55	11,2	2,7	7,4
Marzo	119,30	6,2	28,4	23,5	104,98	7,6	1,1	-1,5
Abril	119,41	0,1	28,3	28,0	104,64	-0,3	1,8	3,9
Mayo	123,00	3,0	26,9	22,0	107,14	2,4	2,1	3,0
Junio	121,05	-1,6	25,9	21,1	104,86	-2,1	2,6	4,9
Julio	126,86	4,8	26,2	28,0	108,25	3,2	4,1	13,6
Agosto	132,81	4,7	26,0	24,7	110,17	1,8	4,9	10,2
Septiembre	131,83	-0,7	25,9	25,3	104,69	-5,0	5,3	8,9
Octubre	133,37	1,2	25,5	22,4	101,85	-2,7	5,5	7,8
Noviembre	127,51	-4,4	24,7	17,6	95,62	-6,1	5,4	3,5
Diciembre	162,11	27,1	24,3	21,2	122,13	27,7	5,7	8,9
P/ 1993								
Enero	131,56	-18,8	-	25,8	100,82	-17,4	-	14,9
Febrero	132,83	1,0	21,9	18,2	105,07	4,2	11,1	7,7
Marzo	149,34	12,4	23,0	25,2	119,98	14,2	12,3	14,3
Abril	150,70	0,9	23,9	26,2	121,11	0,9	13,2	15,7
Mayo	160,95	6,8	25,4	30,9	126,00	4,0	14,1	17,6

P/ Cifras preliminares

INDICE DE VENTAS DE SUPERMERCADOS: CALAMA

(BASE : JUNIO 1991=100)

Año y Mes	VENTAS NOMINALES				VENTAS REALES			
	Indice	VARIACION (%)			Indice	VARIACION (%)		
		Mensual	Acumulada	En 12 meses		Mensual	Acumulada	En 12 meses
1991 (PROMEDIO).....	94,98	-	-	-	92,12	-	-	-
1992 (PROMEDIO).....	111,72	-	17,6	-	92,13	-	0,0	-
1992								
Enero	87,26	-29,0	-	30,1	73,23	-28,9	-	1,9
Febrero	88,67	1,6	27,6	25,2	76,97	5,1	-0,4	-2,4
Marzo	103,45	16,7	25,1	21,1	91,04	18,3	-1,5	-3,4
Abril	106,44	2,9	21,9	14,2	93,27	2,5	-3,2	-7,2
Mayo	109,94	3,3	20,2	14,6	95,77	2,7	-3,2	-3,2
Junio	111,52	1,4	18,5	11,5	96,60	0,9	-3,2	-3,4
Julio	114,63	2,8	16,9	9,1	97,81	1,3	-3,2	-3,2
Agosto	116,79	1,9	16,6	15,0	96,89	-0,9	-2,6	1,6
Septiembre	121,44	4,0	17,4	23,0	96,44	-0,5	-1,6	6,9
Octubre	120,56	-0,7	17,5	18,1	92,07	-4,5	-1,0	4,0
Noviembre	113,64	-5,7	17,5	17,1	85,22	-7,4	-0,7	3,1
Diciembre	146,36	28,8	17,6	19,1	110,27	29,4	0,0	7,0
P/ 1993								
Enero	113,59	-22,4	-	30,2	87,05	-21,1	-	18,9
Febrero	102,93	-9,4	23,1	16,1	81,42	-6,5	12,2	5,8
Marzo	128,62	25,0	23,5	24,3	103,34	26,9	12,7	13,5
Abril	153,31	19,2	29,2	44,0	123,21	19,2	18,1	32,1
Mayo	160,43	4,6	32,9	45,9	125,60	1,9	21,0	31,2

P/ Cifras preliminares

INDICE DE VENTAS DE SUPERMERCADOS : III REGION

(BASE : JUNIO 1991=100)

Año y Mes	VENTAS NOMINALES				VENTAS REALES			
	Indice	VARIACION (%)			Indice	VARIACION (%)		
		Mensual	Acumulada	En 12 meses		Mensual	Acumulada	En 12 meses
1991 (PROMEDIO).....	102,46	-	-	-	99,40	-	-	-
1992 (PROMEDIO).....	123,76	-	20,8	-	102,13	-	2,7	-
1992								
Enero	103,83	-23,7	-	26,3	87,14	-23,6	-	-1,1
Febrero	109,52	5,5	27,5	28,7	95,07	9,1	-0,4	0,3
Marzo	116,57	6,4	25,9	23,0	102,58	7,9	-1,0	-2,0
Abril	117,64	0,9	25,8	25,8	103,09	0,5	-0,2	2,2
Mayo	121,66	3,4	25,6	24,6	105,98	2,8	1,0	5,2
Junio	119,78	-1,5	24,5	19,8	103,76	-2,1	1,4	3,8
Julio	123,73	3,3	23,5	17,7	105,58	1,8	1,9	4,5
Agosto	124,93	1,0	22,0	13,2	103,63	-1,8	1,6	0,0
Septiembre	128,87	3,2	22,1	23,4	102,34	-1,2	2,2	7,2
Octubre	134,90	4,7	22,0	20,5	103,02	0,7	2,6	6,1
Noviembre	122,55	-9,2	21,1	13,2	91,90	-10,8	2,4	-0,4
Diciembre	161,16	31,5	20,8	18,4	121,42	32,1	2,7	6,4
P/ 1993								
Enero	122,06	-24,3	-	17,6	93,54	-23,0	-	7,3
Febrero	120,41	-1,4	13,7	9,9	95,24	1,8	3,6	0,2
Marzo	136,75	13,6	14,9	17,3	109,87	15,4	4,9	7,1
Abril	138,05	0,9	15,6	17,3	110,94	1,0	5,6	7,6
Mayo	143,33	3,8	16,1	17,8	112,22	1,1	5,7	5,9

P/ Cifras preliminares

INDICE DE VENTAS DE SUPERMERCADOS: IV REGION

(BASE : JUNIO 1991=100)

Año y Mes	VENTAS NOMINALES				VENTAS REALES			
	Indice	VARIACION (%)			Indice	VARIACION (%)		
		Mensual	Acumulada	En 12 meses		Mensual	Acumulada	En 12 meses
1991 (PROMEDIO).....	106,52	-	-	-	103,74	-	-	-
1992 (PROMEDIO).....	134,93	-	26,7	-	111,30	-	7,3	-
1992								
Enero	128,45	-5,6	-	23,1	107,81	-5,5	-	-3,6
Febrero	141,74	10,3	29,7	36,3	123,03	14,1	1,4	6,2
Marzo	117,98	-16,8	26,7	20,4	103,82	-15,6	-0,4	-4,1
Abril	119,11	1,0	27,3	29,1	104,38	0,5	0,8	4,9
Mayo	124,67	4,7	27,0	26,1	108,59	4,0	1,9	6,5
Junio	124,25	-0,3	26,6	24,3	107,63	-0,9	2,8	7,6
Julio	130,33	4,9	26,7	27,1	111,21	3,3	4,2	12,8
Agosto	132,92	2,0	25,9	21,1	110,27	-0,9	4,5	7,0
Septiembre	146,19	10,0	26,6	31,9	116,10	5,3	5,6	14,6
Octubre	146,55	0,2	27,3	33,0	111,91	-3,6	6,7	17,1
Noviembre	134,01	-8,6	26,6	20,3	100,49	-10,2	6,6	5,9
Diciembre	172,98	29,1	26,7	27,1	130,32	29,7	7,3	14,3
P/ 1993								
Enero	178,47	3,2	-	38,9	136,77	4,9	-	26,9
Febrero	191,87	7,5	37,1	35,4	151,77	11,0	25,0	23,4
Marzo	163,12	-15,0	37,4	38,3	131,06	-13,6	25,4	26,2
Abril	157,56	-3,4	36,2	32,3	126,63	-3,4	24,4	21,3
Mayo	173,88	10,4	36,9	39,5	136,13	7,5	24,6	25,4

P/ Cifras preliminares

INDICE DE VENTAS DE SUPERMERCADOS: V REGION

(BASE : JUNIO 1991=100)

Año y Mes	VENTAS NOMINALES				VENTAS REALES			
	Indice	VARIACION (%)			Indice	VARIACION (%)		
		Mensual	Acumulada	En 12 meses		Mensual	Acumulada	En 12 meses
1991 (PROMEDIO)	106,42	-	-	-	103,44	-	-	-
1992 (PROMEDIO)	137,29	-	29,0	-	113,26	-	9,5	-
1992								
Enero	126,33	-11,0	-26,5	26,5	106,03	-10,9	-	-0,9
Febrero	133,49	5,7	32,8	39,4	115,88	9,3	3,9	8,7
Marzo	124,56	-6,7	29,6	23,3	109,61	-5,4	2,0	-1,7
Abril	125,62	0,8	31,4	37,1	110,08	0,4	4,1	11,4
Mayo	134,14	6,8	32,1	35,2	116,85	6,1	6,1	14,2
Junio	123,03	-8,3	30,6	23,0	106,57	-8,8	6,2	6,6
Julio	135,14	9,8	30,8	32,0	115,32	8,2	7,7	17,1
Agosto	138,74	2,7	30,0	24,8	115,09	-0,2	8,0	10,3
Septiembre	140,53	1,3	29,6	26,9	111,61	-3,0	8,2	10,3
Octubre	148,03	5,3	30,1	34,2	113,04	1,3	9,2	18,2
Noviembre	138,35	-6,5	29,3	22,5	103,75	-8,2	9,0	7,8
Diciembre	179,50	29,7	29,0	26,4	135,24	30,4	9,5	13,6
P/ 1993								
Enero	169,17	-5,8	-	33,9	129,64	-4,1	-	22,3
Febrero	164,06	-3,0	28,3	22,9	129,77	0,1	16,9	12,0
Marzo	162,03	-1,2	28,8	30,1	130,17	0,3	17,5	18,8
Abril	164,87	1,8	29,4	31,2	132,50	1,8	18,2	20,4
Mayo	173,19	5,0	29,4	29,1	135,59	2,3	17,8	16,0

P/ Cifras preliminares

INDICE DE VENTAS DE SUPERMERCADOS: VALPARAISO

(BASE : JUNIO 1991=100)

Año y Mes	VENTAS NOMINALES				VENTAS REALES			
	Indice	VARIACION (%)			Indice	VARIACION (%)		
		Mensual	Acumulada	En 12 meses		Mensual	Acumulada	En 12 meses
1991 (PROMEDIO)	101,92	-	-	-	98,80	-	-	-
1992 (PROMEDIO)	135,78	-	33,2	-	111,76	-	13,1	-
1992								
Enero	110,54	-20,1	-	33,9	92,78	-20,0	-	4,8
Febrero	115,84	4,8	38,2	42,5	100,55	8,4	8,0	11,1
Marzo	121,84	5,2	33,7	26,1	107,22	6,6	5,2	0,5
Abril	119,77	-1,7	32,7	29,9	104,96	-2,1	5,3	5,5
Mayo	129,32	8,0	32,8	33,0	112,65	7,3	6,7	12,3
Junio	118,18	-8,6	30,1	18,2	102,37	-3,1	6,0	2,4
Julio	140,27	18,7	31,8	41,4	119,70	16,9	8,7	25,5
Agosto	146,02	4,1	32,5	36,3	121,14	1,2	10,2	20,4
Septiembre	146,83	0,5	33,0	36,8	116,60	-3,7	11,2	18,9
Octubre	150,91	2,8	33,4	36,6	115,24	-1,2	12,1	20,3
Noviembre	143,23	-5,1	33,0	29,6	107,41	-6,8	12,3	14,0
Diciembre	186,54	30,2	33,2	34,8	140,54	30,8	13,1	21,2
P/ 1993								
Enero	152,92	-18,0	-	38,3	117,19	-16,6	-	26,3
Febrero	147,22	-3,7	32,6	27,1	116,46	-0,6	20,9	15,8
Marzo	160,57	9,1	32,3	31,8	129,01	10,8	20,7	20,3
Abril	162,57	1,2	33,2	35,7	130,65	1,3	21,6	24,5
Mayo	174,41	7,3	33,5	34,9	136,54	4,5	21,6	21,2

P/ Cifras preliminares

INDICE DE VENTAS DE SUPERMERCADOS: VIÑA DEL MAR

(BASE : JUNIO 1991=100)

Año y Mes	VENTAS NOMINALES				VENTAS REALES			
	Indice	VARIACION (%)			Indice	VARIACION (%)		
		Mensual	Acumulada	En 12 meses		Mensual	Acumulada	En 12 meses
1991 (PROMEDIO)	113,66	-	-	-	110,71	-	-	-
1992 (PROMEDIO)	144,87		27,5	-	119,67	-	8,1	-
1992								
Enero	151,51	-0,1	-	19,1	127,16	0,0	-	-6,7
Febrero	154,04	1,7	27,7	37,4	133,71	5,1	-0,1	7,1
Marzo	131,37	-14,7	26,3	23,3	115,60	-13,5	-0,6	-1,7
Abril	131,07	-0,2	30,0	44,1	114,86	-0,6	3,0	17,0
Mayo	139,68	6,6	31,3	36,6	121,67	5,9	5,2	15,3
Junio	128,79	-7,8	30,9	28,8	111,57	-8,3	6,2	11,6
Julio	140,47	9,1	30,9	31,1	119,86	7,4	7,5	16,4
Agosto	142,39	1,4	30,0	24,0	118,12	-1,5	7,8	9,6
Septiembre	116,49	2,9	29,5	25,6	116,33	-1,5	7,9	9,1
Octubre	152,01	3,8	29,8	32,5	116,08	-0,2	8,7	16,7
Noviembre	139,85	-8,0	28,5	16,8	104,87	-9,7	8,2	2,8
Diciembre	180,83	29,3	27,5	19,2	136,23	29,9	8,1	7,1
P/ 1993								
Enero	189,87	5,0	-	25,3	145,50	6,8	-	14,4
Febrero	180,10	-5,1	21,1	16,9	142,46	-2,1	10,4	6,5
Marzo	158,38	-12,1	20,9	20,6	127,24	-10,7	10,3	10,1
Abril	159,65	0,8	21,1	21,8	128,31	0,8	10,6	11,7
Mayo	167,60	5,0	20,9	20,0	131,21	2,3	10,1	7,8

P/ Cifras preliminares

INDICE DE VENTAS DE SUPERMERCADOS: VI REGION

(BASE : JUNIO 1991=100)

Año y Mes	VENTAS NOMINALES				VENTAS REALES			
	Indice	VARIACION (%)			Indice	VARIACION (%)		
		Mensual	Acumulada	En 12 meses		Mensual	Acumulada	En 12 meses
1991 (PROMEDIO).....	104,52	-	-	-	101,34	-	-	-
1991 (PROMEDIO).....	131,93	-	26,2	-	108,71	-	7,3	-
1992								
Enero	107,62	-26,2	-	32,3	90,33	-26,1	-	3,6
Febrero	117,15	8,9	34,8	37,2	101,69	12,6	5,3	6,9
Marzo	124,14	6,0	29,8	21,6	109,24	7,4	2,1	-3,1
Abril	121,92	-1,8	29,5	28,8	106,84	-2,2	2,8	4,7
Mayo	126,96	4,1	29,0	27,1	110,59	3,5	3,7	7,3
Junio	120,56	-5,0	27,5	20,6	104,43	-5,6	3,8	4,4
Julio	127,80	5,0	27,4	26,5	109,05	4,4	5,0	12,3
Agosto	136,72	7,0	26,8	23,5	113,42	4,0	5,5	9,1
Septiembre	140,01	2,4	26,7	26,2	111,19	-2,0	6,0	9,7
Octubre	140,71	0,5	26,8	27,0	107,45	-3,4	6,6	11,8
Noviembre	135,80	-3,5	26,2	21,6	101,83	-5,2	6,6	7,0
Diciembre	183,72	35,3	26,2	26,0	138,41	35,9	7,3	13,2
P/ 1993								
Enero	135,35	-26,3	-	25,8	103,72	-25,1	-	14,8
Febrero	140,79	4,0	22,8	20,2	111,37	7,4	12,0	9,5
Marzo	153,42	9,0	23,1	23,6	123,26	10,7	12,3	12,8
Abril	151,81	-1,1	23,5	24,5	122,00	-1,0	12,8	14,2
Mayo	156,00	2,8	23,3	22,9	122,13	0,1	12,3	10,4

P/ Cifras preliminares

INDICE DE VENTAS DE SUPERMERCADOS: VII REGION

(BASE : JUNIO 1991=100)

Año y Mes	VENTAS NOMINALES				VENTAS REALES			
	Indice	VARIACION (%)			Indice	VARIACION (%)		
		Mensual	Acumulada	En 12 meses		Mensual	Acumulada	En 12 meses
1991 (PROMEDIO).....	108,63	-	-	-	105,54	-	-	-
1992 (PROMEDIO).....	139,25	-	28,2	-	114,83	-	8,8	-
1992								
Enero	120,59	-18,2	-	31,7	101,21	-18,1	-	3,2
Febrero	131,70	9,2	35,6	39,2	114,32	12,9	5,9	8,5
Marzo	129,31	-1,8	30,9	22,7	113,79	-0,5	3,0	-2,2
Abril	131,72	1,9	30,2	28,4	115,43	1,4	3,3	4,3
Mayo	132,51	0,6	29,8	28,1	115,42	0,0	4,3	8,2
Junio	130,41	-1,6	29,9	30,4	112,97	-2,1	5,6	13,0
Julio	128,73	-1,3	28,6	21,4	109,85	-2,8	5,9	7,7
Agosto	142,42	10,6	28,9	30,5	118,14	7,6	7,1	15,3
Septiembre	144,99	1,8	28,9	29,2	115,14	-2,5	7,6	12,3
Octubre	150,82	4,0	29,1	30,4	115,17	0,0	8,3	14,8
Noviembre	144,85	-4,0	28,7	25,5	108,62	-5,7	8,5	10,4
Diciembre	183,00	26,3	28,2	24,1	137,87	26,9	8,8	11,5
P/ 1993								
Enero	147,15	-19,6	-	22,0	112,77	-18,2	-	11,4
Febrero	153,85	4,6	19,3	16,8	121,70	7,9	8,8	6,5
Marzo	165,04	7,3	22,1	27,6	132,59	9,0	11,5	16,5
Abril	168,01	1,8	23,5	27,6	135,03	1,8	12,9	17,0
Mayo	167,78	-0,1	24,2	26,6	131,36	-2,7	13,1	13,8

P/ Cifras preliminares

INDICE DE VENTAS DE SUPERMERCADOS: VIII REGION

(BASE : JUNIO 1991=100)

Año y Mes	VENTAS NOMINALES				VENTAS REALES			
	Indice	VARIACION (%)			Indice	VARIACION (%)		
		Mensual	Acumulada	En 12 meses		Mensual	Acumulada	En 12 meses
1991 (PROMEDIO)	100,62	-	-	-	97,70	-	-	-
1992 (PROMEDIO)	131,45	-	30,6	-	108,28	-	10,8	-
1992								
Enero	105,96	-22,5	-	30,0	88,93	-22,5	-	1,8
Febrero	113,20	6,8	34,1	38,2	98,26	10,5	4,8	7,7
Marzo	118,34	4,5	30,8	25,2	104,14	6,0	3,0	-0,2
Abril	118,43	0,1	29,4	25,3	103,78	-0,3	2,6	1,8
Mayo	126,58	6,9	29,2	28,5	110,26	6,2	3,9	3,5
Junio	122,43	-3,3	28,0	22,4	106,05	-3,8	4,2	6,1
Julio	132,07	7,6	28,4	30,9	112,70	6,3	5,9	16,2
Agosto	139,62	5,7	28,7	30,7	115,82	2,8	7,2	15,5
Septiembre	141,46	1,3	29,4	34,4	112,34	-3,0	8,2	16,8
Octubre	148,01	4,6	30,7	40,7	113,02	0,6	9,7	23,9
Noviembre	134,31	-9,3	30,9	32,0	106,72	-10,9	10,2	16,4
Diciembre	177,00	31,8	30,6	29,3	133,35	32,4	10,8	16,2
P/ 1993								
Enero	134,40	-24,1	-	26,8	103,00	-22,8	-	15,8
Febrero	134,88	0,4	22,0	19,2	106,69	3,6	11,0	8,6
Marzo	149,41	10,8	24,1	26,2	120,04	12,5	13,2	15,3
Abril	148,01	-0,9	24,3	25,0	118,95	-0,9	13,6	14,6
Mayo	156,97	6,1	24,2	24,0	122,89	3,3	13,1	11,5

P/ Cifras preliminares

INDICE DE VENTAS DE SUPERMERCADOS: CONCEPCION Y TALCAHUANO

(BASE : JUNIO 1991=100)

Año y Mes	VENTAS NOMINALES				VENTAS REALES			
	Indice	VARIACION (%)			Indice	VARIACION (%)		
		Mensual	Acumulada	En 12 meses		Mensual	Acumulada	En 12 meses
1991 (PROMEDIO)	99,07	-	-	-	96,10	-	-	-
1992 (PROMEDIO)	130,59	-	31,8	-	107,66	-	12,0	-
1992								
Enero	103,66	-27,2	-	31,0	87,00	-27,1	-	2,6
Febrero	108,41	4,6	36,6	42,4	94,10	8,2	6,8	11,0
Marzo	118,57	9,4	34,0	29,5	104,34	10,9	5,5	3,2
Abril	119,64	0,9	31,9	26,5	104,84	0,5	4,7	2,7
Mayo	130,52	9,1	32,3	33,6	113,69	8,4	6,4	12,8
Junio	127,25	-2,5	31,3	27,3	110,23	-3,0	7,1	10,2
Julio	132,22	3,9	31,5	32,3	112,83	2,4	8,0	17,5
Agosto	140,14	6,0	31,7	32,8	116,26	3,0	9,7	17,4
Septiembre	138,68	-1,0	32,1	35,0	110,13	-5,2	10,5	17,3
Octubre	146,28	5,5	33,2	42,6	111,71	1,4	12,0	25,5
Noviembre	130,31	-10,9	33,4	34,7	97,72	-12,5	12,5	18,5
Diciembre	171,39	31,5	31,8	29,4	129,12	32,1	12,0	8,3
P/ 1993								
Enero	127,12	-25,9	-	22,6	97,41	-24,6	-	12,0
Febrero	122,92	-3,3	17,9	13,4	97,23	-0,2	7,5	3,3
Marzo	142,49	15,9	18,7	20,2	114,48	17,7	8,3	9,7
Abril	143,52	0,7	19,0	20,0	115,35	0,8	8,8	10,0
MAYO	156,24	8,9	19,2	19,7	122,32	6,0	8,5	7,6

P/ Cifras preliminares

INDICE DE VENTAS DE SUPERMERCADOS: IX REGION

(BASE : JUNIO 1991=100)

Año y Mes	VENTAS NOMINALES				VENTAS REALES			
	Indice	VARIACION (%)			Indice	VARIACION (%)		
		Mensual	Acumulada	En 12 meses		Mensual	Acumulada	En 12 meses
1991 (PROMEDIO).....	119,88	-	-	-	116,25	-	-	-
1992 (PROMEDIO).....	170,59	-	42,3	-	140,53	-	20,9	-
1992								
Enero	157,56	-4,5	-	41,9	132,24	-4,4	-	11,2
Febrero	168,08	6,7	46,6	51,3	145,90	10,3	14,6	17,9
Marzo	151,30	-10,0	44,6	40,6	133,14	-8,7	13,8	12,1
Abril	151,84	0,4	45,2	46,8	133,06	-0,1	15,1	19,3
Mayo	156,75	3,2	45,1	44,9	136,54	2,6	16,4	22,3
Junio	151,45	-3,4	46,1	51,5	131,19	-3,9	18,6	31,2
Julio	164,61	8,7	46,3	47,5	140,46	7,1	20,3	30,9
Agosto	170,07	3,3	44,5	34,1	141,08	0,4	20,0	18,5
Septiembre	177,28	4,2	43,7	37,8	140,79	-0,2	20,0	19,8
Octubre	186,96	5,5	43,4	40,8	142,77	1,4	20,4	24,0
Noviembre	169,56	-9,3	41,8	28,1	127,15	-10,0	19,7	12,7
Diciembre	241,66	42,5	42,3	46,4	182,06	43,2	20,9	31,6
P/ 1993								
Enero	213,58	-11,6	-	35,5	163,67	-10,1	-	23,8
Febrero	221,18	3,6	33,5	31,6	174,96	6,9	21,7	19,9
Marzo	204,01	-7,8	33,9	34,8	163,90	-6,3	22,2	23,1
Abril	205,57	0,8	34,3	35,4	165,21	0,8	22,7	24,2
Mayo	203,70	-0,9	33,4	30,0	159,48	-3,5	21,5	16,8

P/ Cifras preliminares

INDICE DE VENTAS DE SUPERMERCADOS: TEMUCO

(BASE : JUNIO 1991=100)

Año y Mes	VENTAS NOMINALES				VENTAS REALES			
	Indice	VARIACION (%)			Indice	VARIACION (%)		
		Mensual	Acumulada	En 12 meses		Mensual	Acumulada	En 12 meses
1991 (PROMEDIO).....	120,00	-	-	-	115,87	-	-	-
1992 (PROMEDIO).....	178,38	-	48,7	-	146,96	-	26,8	-
1992								
Enero	149,26	-9,2	-	50,7	125,28	-9,0	-	18,0
Febrero	157,07	5,2	57,8	65,2	136,34	8,8	23,4	28,8
Marzo	160,55	2,2	54,8	49,4	141,28	3,6	21,8	19,1
Abril	163,49	1,8	56,6	61,9	143,27	1,4	24,2	31,5
Mayo	173,56	6,2	56,7	57,2	151,18	5,5	26,0	32,7
Junio	166,62	-4,0	58,3	66,6	144,33	-4,5	28,8	44,3
Julio	174,93	5,0	57,8	54,9	149,27	3,4	30,0	37,5
Agosto	184,72	5,6	54,5	36,7	153,24	2,7	28,7	20,8
Septiembre	180,15	-2,5	51,6	33,5	143,07	-6,6	27,2	16,1
Octubre	200,54	11,3	50,9	45,3	153,14	7,0	27,2	27,9
Noviembre	180,56	-10,0	48,3	27,5	135,40	-11,6	25,8	12,2
Diciembre	249,09	38,0	48,7	51,6	187,66	38,6	26,8	36,3
P/ 1993								
Enero	199,74	-19,8	-	33,8	153,07	-18,4	-	22,2
Febrero	203,85	2,1	31,8	29,8	161,25	5,3	20,1	18,3
Marzo	213,49	4,7	32,2	33,0	171,52	6,4	20,6	21,4
Abril	217,90	2,1	32,5	33,3	175,12	2,1	21,0	22,2
Mayo	221,20	1,5	31,4	27,4	173,18	-1,1	19,6	14,6

P/ Cifras preliminares

INDICE DE VENTAS DE SUPERMERCADOS: X REGION

(BASE : JUNIO 1991=100)

Año y Mes	VENTAS NOMINALES				VENTAS REALES			
	Indice	VARIACION (%)			Indice	VARIACION (%)		
		Mensual	Acumulada	En 12 meses		Mensual	Acumulada	En 12 meses
1991 (PROMEDIO).....	104,93	-	-	-	101,71	-	-	-
1992 (PROMEDIO).....	143,39	-	36,7	-	119,16	-	16,2	-
1992								
Enero	131,18	-8,9	-	50,4	110,10	-8,8	-	17,8
Febrero	144,11	9,9	57,1	63,8	125,09	13,6	22,8	27,7
Marzo	127,56	-11,5	46,6	28,0	112,25	-10,3	15,2	2,0
Abril	128,32	0,6	44,9	39,9	112,45	0,2	14,9	13,7
Mayo	132,97	3,6	42,7	34,3	115,83	3,0	14,6	13,4
Junio	127,59	-4,0	40,0	27,6	110,53	-4,6	13,9	10,5
Julio	135,63	6,3	39,4	35,9	115,73	4,7	14,8	20,6
Agosto	143,35	5,7	38,2	31,4	118,91	2,7	15,0	16,1
Septiembre	153,19	6,9	38,2	37,6	121,65	2,3	15,5	19,6
Octubre	154,06	0,6	37,9	35,5	117,65	-3,3	15,9	19,3
Noviembre	144,99	-5,9	36,6	25,3	108,73	-7,6	15,4	10,2
Diciembre	197,77	36,4	36,7	37,3	149,00	37,0	16,2	23,5
P/ 1993								
Enero	169,63	-14,2	-	29,3	130,00	-12,8	-	18,1
Febrero	164,05	-3,3	21,2	13,8	129,77	-0,2	10,4	3,7
Marzo	153,22	-6,6	20,9	20,1	123,10	-5,1	10,2	9,7
Abril	149,36	-2,5	19,8	16,4	120,04	-2,5	9,4	6,7
Mayo	156,16	4,6	19,3	17,4	125,50	4,6	9,2	8,3

P/ Cifras preliminares

INDICE DE VENTAS DE SUPERMERCADOS: XI REGION

(BASE : JUNIO 1991=100)

Año y Mes	VENTAS NOMINALES				VENTAS REALES			
	Indice	VARIACION (%)			Indice	VARIACION (%)		
		Mensual	Acumulada	En 12 meses		Mensual	Acumulada	En 12 meses
1991 (PROMEDIO).....	104,53	-	-	-	101,37	-	-	-
1992 (PROMEDIO).....	132,07	-	26,3	-	108,66	-	7,2	-
1992								
Enero	114,91	-20,1	-	29,2	96,45	-19,9	-	1,2
Febrero	120,09	4,5	32,4	35,7	104,25	8,1	3,5	5,7
Marzo	120,07	0,0	29,2	23,2	105,66	1,4	1,6	-1,8
Abril	120,14	0,1	29,8	31,6	105,28	-0,4	2,9	6,9
Mayo	124,40	3,5	29,0	26,2	108,36	2,9	3,6	6,5
Junio	114,91	-7,6	26,5	14,9	99,54	-8,1	3,0	-0,5
Julio	127,14	10,6	26,0	23,0	108,49	9,0	3,8	9,2
Agosto	127,07	-0,1	24,5	15,4	105,41	-2,8	3,6	2,0
Septiembre	129,38	1,8	24,3	22,9	102,75	-2,5	4,0	6,8
Octubre	150,64	16,4	25,3	33,4	115,04	12,0	5,3	17,4
Noviembre	139,93	-7,1	25,0	22,5	104,94	-8,8	5,5	7,8
Diciembre	196,18	40,2	26,3	36,5	147,80	40,8	7,2	22,7
P/ 1993								
Enero	145,09	-26,9	-	26,3	111,19	-24,8	-	15,3
Febrero	154,37	6,4	27,4	28,5	122,11	9,8	16,2	17,1
Marzo	166,95	8,1	31,4	39,0	134,13	9,8	19,9	26,9
Abril	158,38	-5,1	31,5	31,8	127,29	-5,1	20,2	20,9
Mayo	166,69	5,2	32,0	34,0	130,51	2,5	20,2	20,4

P/ Cifras Preliminares

INDICE DE VENTAS DE SUPERMERCADOS: XII REGION

(BASE : JUNIO 1991=100)

Año y Mes	VENTAS NOMINALES				VENTAS REALES			
	Indice	VARIACION (%)			Indice	VARIACION (%)		
		Mensual	Acumulada	En 12 meses		Mensual	Acumulada	En 12 meses
1991 (PROMEDIO).....	102,49	-	-	-	99,54	-	-	-
1992 (PROMEDIO).....	119,91	-	17,0	-	99,05	-	-0,5	-
1992								
Enero	103,78	-19,4	-	22,6	87,10	-19,3	-	-4,0
Febrero	104,00	0,2	26,0	29,6	90,27	3,6	-1,5	1,0
Marzo	114,99	10,6	23,2	18,5	101,19	12,1	-3,0	-5,6
Abril	113,66	-1,2	22,0	18,6	99,60	-1,6	-3,2	-3,6
Mayo	117,25	3,2	20,3	14,4	102,14	2,5	-3,2	-3,4
Junio	113,75	-3,0	19,1	13,7	98,53	-3,5	-2,9	-1,5
Julio	131,25	15,4	19,9	23,9	112,00	13,7	-1,0	10,0
Agosto	127,58	-2,8	19,3	15,7	105,83	-5,5	-0,6	2,3
Septiembre	117,86	-7,6	18,5	12,1	93,60	-11,6	-0,8	-2,5
Octubre	129,17	9,6	18,3	17,3	98,64	5,4	-0,4	3,3
Noviembre	121,17	-6,2	17,6	10,6	90,87	-7,9	-0,6	-2,6
Diciembre	144,51	19,3	17,0	12,2	108,87	19,8	-0,5	0,9
p/ 1993								
Enero	121,27	-16,1	-	16,9	92,94	-14,6	-	6,7
Febrero	114,15	-5,9	13,3	9,8	90,30	-2,8	3,3	0,0
Marzo	127,36	11,6	12,4	10,8	102,32	13,3	2,5	1,1
Abril	127,89	0,4	12,4	12,5	102,78	0,4	2,7	3,2
MAYO	129,33	1,1	12,0	10,3	101,25	-1,5	1,9	-0,9

P/ Cifras preliminares