

(28/ENERO/1991)

4A-2-23

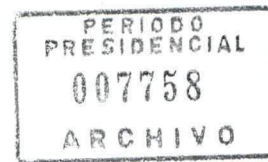

**PRESENTACION DE CORFO A S.E.
SR. PRESIDENTE DE LA REPUBLICA**

TEMARIO

1. Introducción y marco global

Sr. René Abeliuk

2. CORFO 1990 - 1993

Sr. Edmundo Hermosilla

3. Breve reseña por cada Gerente de División.

PRESENTACION DE CORFO A S.E. SR. PRESIDENTE DE LA REPUBLICA

28 de Enero, 1991.

Asistentes

- | | |
|---------------------------------|---|
| 1. Sr. René Abeliuk | Ministro Vicepresidente Ejecutivo de CORFO |
| 2. Sr Edmundo Herмосilla | Gerente General Subrogante |
| 3. Sr. Iván Parra | Fiscal |
| 4. Sr. Juan Foxley | Gerente División Intermediación Financiera |
| 5. Sr. Alvaro Briones | Gerente División Desarrollo Tecnológico |
| 6. Sr. Mario Castillo | Gerente División Fomento de Inversiones |
| 7. Sr. Uri Wainer | Gerente de Finanzas |
| 8. Sr. Jaime Mellado | Abogado Jefe |
| 9. Sr. Sergio Villegas | Gerente de Direcciones Regionales |
| 10. Sr. Federico Gajardo | Gerente Administrativo Subrogante |

CORFO

1990 - 1993

**Presentación a S.E.
Sr. Presidente de la República**

28 de Enero, 1991

TEMARIO

Lineamientos de política económica

**Misión de CORFO para los
próximos años**

Principales tareas para 1991

**Nueva estructura orgánica de
CORFO**

Resultados año 1990

LINEAMIENTOS DE POLITICA ECONOMICA

- * Crecimiento económico con equidad, basado en una complementación de la actividad pública y privada.**
 - Presupuesto fiscal equilibrado, con énfasis en gasto social.**
 - Clima favorable para la inversión privada**
 - Crecimiento y empleo como consecuencia de inversión y ahorro.**

- * Inserción internacional de nuestra economía requiere modernización productiva.**
 - Inversión en tecnología y en personas**
 - Innovación tecnológica, una necesidad para mejorar producción en calidad y costo.**

- * Desarrollo de una base empresarial extensa, que incorpore a la pequeña y mediana empresa al proceso de desarrollo.**

**¿Cuál es nuestra
misión ?**

MISION DE CORFO PARA LOS PROXIMOS AÑOS

- * Apoyar la inversión productiva privada en el país, especialmente en la pequeña y mediana empresa.**
- * Impulsar el desarrollo tecnológico en el país e incentivar la innovación tecnológica en la empresa privada.**
- * Incrementar la eficiencia y rentabilidad de las empresas filiales de Corfo.**

**¿ Cuáles serán nuestras
tareas para 1991 ?**

PRINCIPALES TAREAS PARA 1991

... PARA APOYAR LA INVERSION PRODUCTIVA PRIVADA

*** FOMENTO A LA PEQUEÑA Y MEDIANA EMPRESA**

- Otorgar 520 créditos por US\$ 41 millones a empresas pequeñas y medianas, con tope de US\$ 100 mil por operación, generando 3.100 nuevos empleos a través de las 13 Regiones.

*** INTERMEDIACION FINANCIERA**

- Licitación de US\$ 136 millones, que generan proyectos de inversión por US\$ 200 millones.
- Licitación de US\$ 10 millones para compra de bienes de capital de origen español.
- Ampliar la cobertura de créditos bilaterales con Suecia, Italia e Inglaterra.

PRINCIPALES TAREAS PARA 1991

... PARA APOYAR LA INVERSION PRODUCTIVA PRIVADA

*** RENEGOCIACION CON DEUDORES PEQUEÑOS**

- **Materializar 3.400 operaciones de renegociación, favoreciendo a 4.600 deudores inferiores a UF 2.000 a través de las 13 Regiones.**

*** FOMENTO DE INVERSIONES**

- **Formación de joint-ventures entre inversionistas nacionales y extranjeros, que lleven a concretar proyectos por US\$ 3 millones.**
- **Puesta en marcha del Centro de Promoción de Inversiones - CPI.**
- **Formación de un empresariado innovativo y moderno como base para la transformación productiva requerida por la PYMI.**

PRINCIPALES TAREAS PARA 1991

... PARA INCENTIVAR LA INNOVACION TECNOLOGICA

- * Puesta en marcha del Fondo Nacional de Desarrollo Tecnológico (FONTEC).**
- * Apoyo a 250 empresas privadas para proyectos de innovación tecnológica, en base a créditos y subsidios por US\$ 2,1 millones.**
- * Cofinanciamiento de proyectos con el sector privado hasta por US\$ 1,0 millón, para ser ejecutados por los institutos de CORFO.**
- * Modernización de la infraestructura tecnológica de los institutos y capacitación de sus investigadores.**

PRINCIPALES TAREAS PARA 1991

... PARA INCREMENTAR LA EFICIENCIA DE LAS EMPRESAS FILIALES

- * Mejorar resultados globales de la filiales en cuanto a eficiencia y rentabilidad.

	<u>1990</u>	<u>1991</u>
Ventas	US\$ 625	US\$ 800
Inversión	US\$ 73	US\$ 88

- * Proponer e implementar la política de asociatividad del Estado con el sector privado.
- * Implementar la 2^a. Fase del programa de reforzamiento de las empresas de servicios sanitarios.
- * Profundizar la relación y contacto con los Directores de las Empresas Filiales.

PRINCIPALES PROYECTOS DE INVERSION

FILIALES CORFO - 1991

* SECTOR SERVICIOS SANITARIOS

	<u>MM\$</u>
ESSAT (I) - Mejoramiento sistema A.P. Iquique	632
ESSAN (II) - Mejoramiento calidad A.P. Antofagasta y otros	705
ESSCO (IV) - Mejoramiento sistema A.P. La Serena y otros	377
ESSEL (VI) - Ampliación alcantarillado San Fernando	384
ESSAM (VII) - Mejoramiento A.P. Talca y otros	426
ESSBIO (VIII) - Mejoramiento A.P. Tomé y Penco	1.025
ESSAR (IX) - Mejoramiento alcantarillado Temuco	382
ESSAL (X) - Mejoramiento A.P. Puerto Montt	180
ESSMAG (XII) - Mejoramiento A.P. Punta Arenas	38
EMOS (RM) - Ampliación servicios A.P.	1.080
	Construcción interceptor Zanjón de la Aguada 2.535
ESVAL (V) - Ampliación alcantarillado Gran Valparaíso	2.650
	Mejoramiento A.P. Valparaíso, Viña y otros 730
	Construcción planta tratamiento Concón 600
	Otras inversiones del sector 10.989

	22.733 *

* Principales proyectos, cifras provisorias

PRINCIPALES PROYECTOS DE INVERSION

FILIALES CORFO - 1991

* SECTOR ELECTRICO Y ENERGIA

		<u>MM\$</u>
COLBUN	Disminución cota mínima operación embalse	359
	Estudio Central San Ignacio	99
EDELAYSEN	Línea de interconexión Chile Chico - El Traro	18
ENACAR	Mecanización manto 2 de Lota	178
	Desarrollo mina Lota	400
	Otras inversiones del sector	1.795

		2.849 *

* OTRAS FILIALES

EMPREMAR	Restauración nave Viña del Mar	20
METRO	Torniquetes inteligentes	553
	Mejoramiento entorno estaciones	181
SASIPA	Adquisición grúa puerto	125
SACOR	Adquisición animales de reproducción	60
	Planta de secado cueros de Porvenir	30
ZOFRI	Construcción 3a. etapa pabellón ventas	850
	Otras inversiones de filiales	1.140

		2.959 *

* Principales proyectos, cifras provisorias

**¿ Qué haremos para
lograr lo anterior ?**

**¡ Resolver los problemas
existentes a
Marzo de 1990 !**

PROBLEMAS ENFRENTADOS DURANTE 1990

- * Deuda de capital por US\$ 1.500 millones.**
- * Patrimonio disminuido a US\$ 1.500 millones por donaciones, ventas y castigos.**
- * Cartera de créditos de US\$ 700 millones con una morosidad superior al 30 %.**
- * Déficit presupuestario superior a US\$ 50 millones para 1990.**
- * Estructura orgánica y legal rigidizada.**
- * Personal desmotivado y no capacitado en técnicas modernas.**

ADECUACION DE LA ESTRUCTURA ORGANICA

- * **Objetivo perseguido :**

Flexibilidad administrativa, presupuestaria y legal que posibilite una adecuada capacidad operativa.

- * **Esquema organizacional :**

Basado en asignar las 4 funciones principales de la institución a 4 unidades operativas descentralizadas y autónomas.

ORGANIGRAMA CORFO

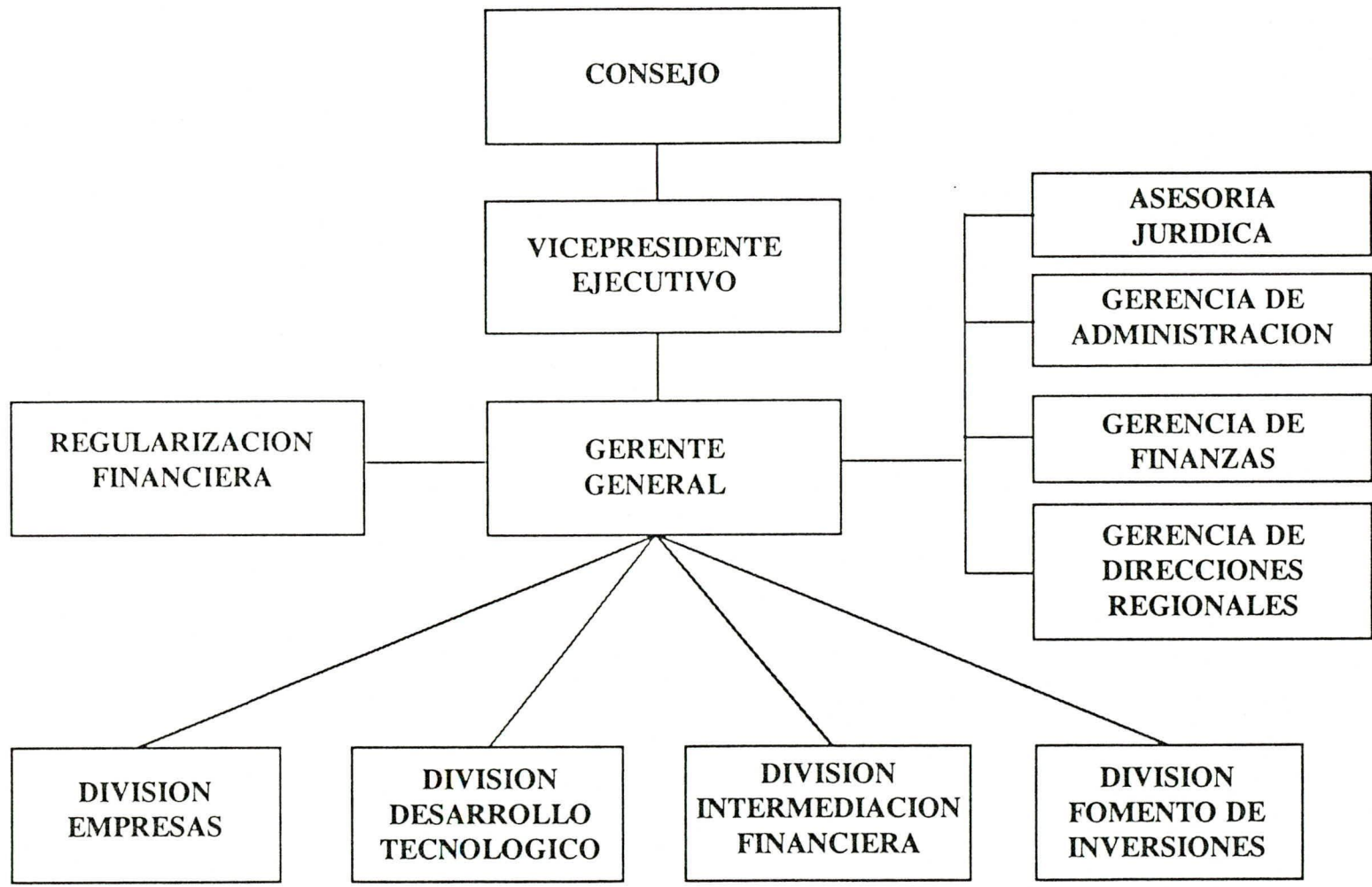

**¿ Cuáles fueron
los resultados del
año 1990 ?**

RESULTADOS 1990

AREA CREDITICIA

META

REAL

- * 10 licitaciones de la línea de créditos BID III y BIRF - leasing por US\$ 106 millones.
- * 195 operaciones de crédito directo de CORFO, por US\$ 11 millones.
- * Rebaja morosidad de cartera de créditos :
 - Regularización y castigo de cartera por US\$ 172 millones.
 - Regularización y castigo de cartera por US\$ 164 millones.

RESULTADOS 1990

AREA CREDITICIA

META

REAL

*** Servicio de Promoción de Inversiones :**

Firma de convenios con Organismos internacionales.

Se firmaron 3 convenios internacionales.

Estructurar las bases para la creación de un Centro de Promoción de Inversiones.

Proyecto terminado y en etapa de aprobación final.

RESULTADOS 1990

AREA DESARROLLO

<u>META</u>	<u>REAL</u>
* Adjudicación de 66 proyectos por el F.D.P., por US\$ 1,8 millones.	73 proyectos adjudicados por US\$ 2,1 millones.
* Creación del FONTEC por el Consejo de CORFO.	Creado por Acuerdo No. 1509. En trámite reglamento operativo.
* Vinculación de institutos con sector privado para conseguir ingresos por US\$ 2,5 millones.	US\$ 2,5 millones de ingresos provenientes del sector privado.
* Ejecución de 78 estudios por parte de los institutos.	Término de 60 estudios y 18 en ejecución.

RESULTADOS 1990

AREA EMPRESAS FILIALES

META

REAL

* Resultados globales de las 31 empresas :

Ingresos por ventas de
US\$ 581 millones.

Ventas por US\$ 625
millones.

Inversiones en
proyectos por US\$ 64
millones.

Inversiones por US\$
73 millones.

Utilidades por US\$ 75
millones.

Utilidades por US\$ 88
millones.

*

Formación de 11
empresas de Servicios
Sanitarios Regionales
(SENDOS).

Claves 1991 - 1993

1. Empresas filiales :

- Política de asociatividad con sector privado.
- Directorios

2. Empresas de servicios sanitarios.

3. CORFO y presupuesto nacional.

4. Regiones

5. CORFO y su personal.

... en resumen :

- * CORFO una herramienta eficaz para apoyar los objetivos programáticos del gobierno.**
- * CORFO una organización moderna, orientada a apoyar el progreso de la empresa privada.**
- * CORFO un organismo operativo, ágil y eficiente.**