

MINISTERIO DEL INTERIOR
GOBERNACION PROVINCIAL
CACHAPOAL

OF. SECRETARIA Nº 89 /

ORD. Nº 1034 /

ANT.: Carta de 3-8-92 J.V.
Nº 25 Rgua.

MAT.: Invitación a S.E. El
Pdte. República.
RANCAGUA,

21 AGO 1992

DE : GOBERNADOR DE LA PROVINCIA DE CACHAPOAL

A : SEÑOR CARLOS BASCUÑAN EDWARD
JEFE DE GABINETE PRESIDENCIA DE LA REPUBLICA

- 1.- Adjunto remito a usted copia de carta enviada por la Junta de Vecinos Nº 25 "Lautaro" de la ciudad de Rancagua, por la cual desean invitar a S.E. d. Patricio Aylwin Azócar a la inauguración de su Sede Comunitaria.
- 2.- Se ha contestado a dicha Junta, que esta decisión corresponde únicamente resolverla a nivel de Gabinete Presidencial.
- 3.- Por lo antes expuesto, se envían los antecedentes indicados para su resolución.
- 4.- Sin otro particular,

REPUBLICA DE CHILE					
PRESIDENCIA					
REGISTRO Y ARCHIVO					
NR. 92/19313					
A: 26 AGO 92					
P.A.A.	<input type="checkbox"/>	R.C.A.	<input type="checkbox"/>	F.W.M.	<input type="checkbox"/>
C.B.E.	<input checked="" type="checkbox"/>	M.L.P.	<input type="checkbox"/>	P.V.S.	<input type="checkbox"/>
M.T.O.	<input type="checkbox"/>	EDEC	<input type="checkbox"/>	J.R.A.	<input type="checkbox"/>
M.Z.C.	<input type="checkbox"/>				

Saluda Atte. a Ud.,

ALAMIRO CARMONA ROJAS
GOBERNADOR PROVINCIA
CACHAPOAL

DISTRIBUCION

- Sr. Carlos B. E.
- Of. Secretaría
- Of. Partes

ARCHIVO

RANCAGUA, 3 DE AGOSTO DE 1992.

SEÑOR.
ALAMIRO CARMONA R.
GOBERNADOR
SEXTA REGION
P R E S E N T E

ESTIMADO SEÑOR.

Los dirigentes de la Junta de Vecinos No. 25 "Lautaro", tienen el agrado de saludarlo muy cordialmente y le desean el mayor de los éxitos en sus funciones.

El objetivo de la presente es informarle, que la construcción de la Sede Social de la población 25 de Febrero, que gracias a la intervención de su persona está pronta a finalizar y para este gran hecho queremos destacar este acontecimiento como Dios manda, es decir, queremos que Ud. interceda en la venida de S.E. don Patricio Eylwin a la inauguración de nuestra Sede Comunitaria.

Estamos cierto que el programa de visitas de S.E. es agotador, pero, sería un acontecimiento para nuestros pobladores que tantos sacrificios les costo ver sus sueños realizados, ya que, fueron 31 años de espera y gracias a este Gobierno se pudo lograr.

Esperando que la presente tenga una acogida favorable, se despiden.,

Atentamente,

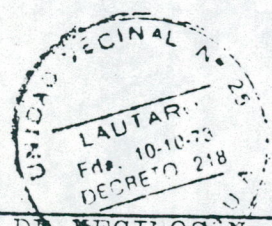

JUNTA DE VECINOS No. 25
"LAUTARO"

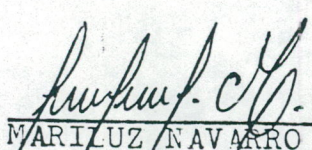

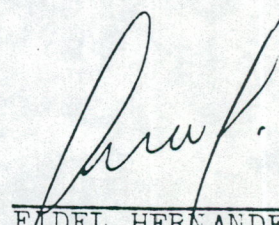
MARILUZ NAVARRO V.
Secretaria

FIDEL HERNANDEZ D.
Presidente

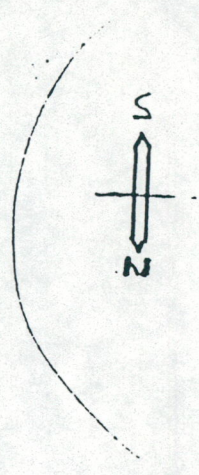
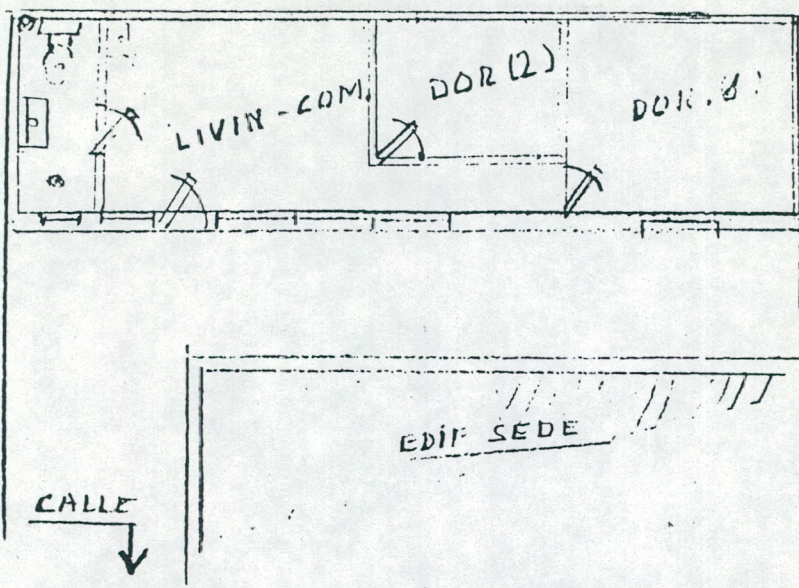
PLANTA

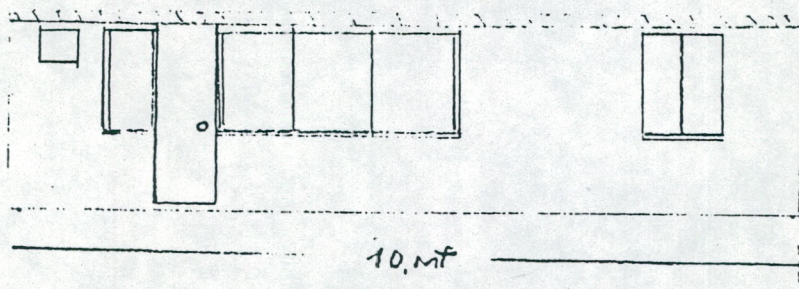

FACHADA



DEPARTAMENTO CIUDAD DE SEDE "LAUTARO" POE. 25

MATERIALES

CEMENTO	D#20	2450	49000
TUBOS	N° 3	3000	9000
TIERROS	K 3	800	2400
MADERAS	P" 4	2000	8000
CABLES			
PVC	N° 18		12.000
CU	N° 24	7600	45.600
FITING	S		400.00
ACCESORIOS	3		75.000
MATERIAS SOBRE LAS EXIS.			
TIERRO	K# 10	800	8000
LADRINCESA	100	170	19.000
CEMENTO	B# 10	2450	24500
MADERA	P" 10	2000	20000
QUE S DIVERSA			
PINO 2x2	90	800	72.000
PINO MARCO	18	2000	36.000
INTERMIT	32	5720	183.040
VIDRIOS	M² 5	2400	12.000
PUEERTAS	4	7500	30.000
CHARR	4	3800	15.200
MATERIA SICILIO			
PINO 3x2	13	1200	15.600
" 2x2	28	800	22.400
ZIN 3x080	13	4190	53.470
ZIN LISO 2x1	5	3000	9.000
MASISA 16MM	10	5800	58.000

ELECTRICIDAD TRABAJO V. 61500.

CLAVOS
FLETES
VARIOS } 30.000 = \$ 910.710

MANDO DE OBRA

VAJER NETO \$ 240.000

TOTAL \$ 1.150.710

POB. 25 FEBRU
Calle de Guindon 762
Rque.
[Signature]
AGOSTO 1972