

ARCHIVO

SEDEC

SERVICIO EVANGELICO PARA LA EDUCACION Y EL DESARROLLO DE COMUNIDADES

FANOR VELASCO 35-A — FONO 695.66.97 — CASILLA 14.903 — CORREO 21 — SANTIAGO - CHILE

REPUBLICA DE CHILE	
PRESIDENCIA	
REGISTRO Y ARCHIVO	
NR.	94/3123
A:	18 FEB 94
P.A.A.	<input type="checkbox"/> RCA
C.B.E.	<input checked="" type="checkbox"/> MLP
M.T.O.	<input type="checkbox"/> EDEC
M.Z.C.	<input type="checkbox"/>

Santiago, febrero 16 de 1994.

REF. : Informa actividades realizadas
y solicita subvención para 1994.

Excmo. Señor Presidente:

Lo saludamos en representación del Servicio Evangélico para la Educación y el Desarrollo de Comunidades (SEDEC), para agradecerle la subvención que Ud. nos acordara en apoyo a los programas institucionales que se realizaron durante 1993. Sobre el particular, incluimos el Informe Financiero con el detalle de gastos de la Subvención N° 655 de 07.07.1993, refrendado por nuestro Contador y Analista Financiero.

En hojas anexas figura un resumen que relaciona las actividades desarrolladas por la entidad y que están dirigidas hacia sectores populares urbanos y campesinos en condición de pobreza. Los beneficiarios directos son familias humildes, con mujeres como jefes de hogar, niños y jóvenes.

SEDEC surge institucionalmente fundada sobre valores cristianos, y como iniciativa de evangélicos y católicos profundamente comprometidos con la realidad de los pobres. El sentido que anima las actividades organizacionales tiene una clarísima dimensión ecuménica, tanto en la integración del equipo de trabajo como en la plural composición de los beneficiarios.

EXCMO.
SEÑOR PRESIDENTE DE LA REPUBLICA
DON PATRICIO AYLWIN AZOCAR
PALACIO DE LA MONEDA
PRESENTE



SEDEC

SERVICIO EVANGELICO PARA LA EDUCACION Y EL DESARROLLO DE COMUNIDADES

FANOR VELASCO 35-A — FONONO 695.66.97 — CASILLA 14.903 — CORREO 21 — SANTIAGO - CHILE

2.

Los programas de SEDEC han tenido un gran éxito, y los resultados hablan por sí mismos de la visión de trabajo asumida. La calidad de vida de cientos de hogares adscritos a los proyectos institucionales, ha mejorado de forma sustancial.

Para 1994, se ha diseñado, junto a los sectores destinatarios, una serie de Talleres y, para llevarlos a cabo de manera eficiente, nos es imprescindible recurrir a V.E. para solicitarle pueda acordarnos una subvención por la suma de \$ 17.250.000.- (diecisiete millones doscientos cincuenta mil pesos). Esta suma se adicionará al presupuesto anual con que esperamos servir a alrededor de 700 familias.

Los Talleres que realizaremos en el año que se inicia, darán continuidad a los que se ejecutaron en 1993 y consistirán en Talleres Laborales con diversas especialidades en tareas con jóvenes (prevención de alcoholismo y drogadicción, etc.), niños, madres solteras, mujeres y hombres adultos.

La respuesta que podamos dar a las expectativas de los sectores populares en que desarrollamos estas actividades de promoción humana, será tanto más efectiva cuanto mayor presupuesto la sustente.

Esperando su consideración,
saludamos respetuosamente a Ud.,

PH. D. Humberto Lagos Schuffeneger
Director SEDEC

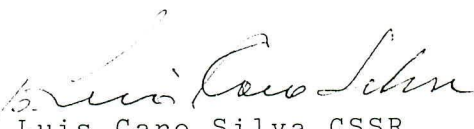
P. Luis Caro Silva CSSR
Coord. Progs. SEDEC

**SERVICIO EVANGELICO
EDUCACION Y DESARROLLO
(SEDEC)
Fanor Velasco 35 - A
SANTIAGO - CHILE**



SEDEC

SERVICIO EVANGELICO PARA LA EDUCACION Y EL DESARROLLO DE COMUNIDADES
FANOR VELASCO 35-A — FONON 695.66.97 — CASILLA 14.903 — CORREO 21 — SANTIAGO - CHILE

PROGRAMA SEDEC "1994"

1. TALLERES Y ACTIVIDADES:

- a) Multitalleres Laborales; b) Modas; c) Pintura en Género; d) Plasmado en Género; e) Peluquería; f) Cerámica en frío; g) Repostería; h) Cursos de Primeros Auxilios; i) Electricidad; j) Banquetería; k) Pintura en Madera; l) Talleres con Jóvenes; m) Formación Social y Cultural; n) Colonias Urbanas y Rurales con niños y jóvenes; Organización y Participación social; ñ) Formación de Cooperati-
"Commandó Juntos"; o) otros.

2. COMUNAS Y LUGARES ESPECIFICOS DE ACTIVIDADES:

REGION METROPOLITANA: a) Pobl. Portales Oriente; b) Villa Altué; c) El Bosque; d) Cerrillos; e) Lo Errázuriz; f) Conchalí; g) Quinta Normal; h) Batuco.
(CURACAVI y CHALLACO).

3. POBLACION BENEFICIARIA ESTIMADA:

En los Programas Urbanos y Campesinos de SEDEC, se proyecta atender a alrededor de 700 familias.

4. EQUIPO DE TRABAJO:

El equipo de SEDEC está formado por 4 profesionales cristianos especialistas en promoción humana y en tareas con sectores populares. Responsables de la ejecución de los Programas, al interior del equipo, son: el Padre Luis Carlos Silva CSSR, y el Abogado y Sociólogo Dr. Humberto Lagos Schuffeneger.

Hay fuerte colaboración de trabajo voluntario de miembros del Equipo SEDEC y de terceros ligados al proyecto de desarrollo de comunidades. El trabajo de base se realiza con colaboración de Monitoras y Monitores formados por la propia institución.

SERVICIO EVANGELICO
EDUCACION Y DESARROLLO
(SEDEC)
Fanor Velasco 35-A
SANTIAGO — CHILE

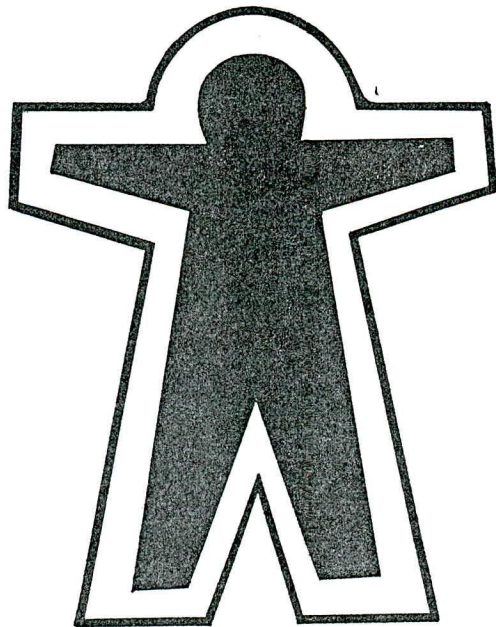

SEDEC

PROGRAMA URBANO 1993.

TALLER	LUGAR	DIA DE FUNCIONAMIENTO	N. DE PARTICIP.
MULTITALLER	Portales Oriente	Viernes	18
MOD	Villa Altué	Lunes	16
PINTURA EN GENERO	Villa Altué	Martes	10
MODAS	El Bosque	Lunes	14
PLASMADO EN GENERO	El Bosque	Miércoles	12
MULTITALLER	El Bosque	Viernes	14
PLASMADO EN GENERO	Cerrillos	Lunes	25
MODAS NIVEL I	Cerrillos	Martes	16
MODAS NIVEL II	Cerrillos	Jueves	14
PELUQUERIA	Cerrillos	Miércoles	17
MULTITALLER	Lo Errázuriz	Viernes	16
CERAMICA EN FRIO	Las Encinas	Miércoles	16
PELUQUERIA	Lo Errázuriz	Jueves	13
MULTITALLER	Cerrillos	Martes	22
PLASMADO EN GENERO	Conchalí	Viernes	16
PELUQUERIA	Conchalí	Lunes	17
REPORTERIA	Quinta Normal	Jueves	25
PLASMADO EN GENERO	Batuco (Iglesia)	Miércoles	12
PLASMADO EN GENERO	Batuco (U. Vecinal)	Viernes	14
PINTURA EN GENERO	Batuco	Jueves	17
ELECTRICIDAD	Batuco	Jueves-Martes	25

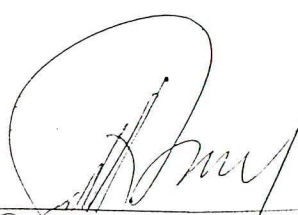
 SERVICIO EVANGELICO
 EDUCACION Y DESARROLLO
 (SEDEC)
 Fanor Velasco 35 - A
 SANTIAGO - CHILE

PROGRAMA RURAL 1993.

TALLER	LUGAR	DIA DE FUNCIONAMIENTO	N. DE PART.
MULTITALLER	Curacaví	Lunes	37
PELUQUERIA	Curacaví	Martes	32
PLASMADO EN GENERO	Curacaví	Miércoles	22
REPOS.Y BANQUETERIA.	Curacaví	Miércoles	23
MODAS	Curacaví	Viernes	35
PLASMADO EN GENERO	Curacaví	Viernes	16
PINTURA EN MADERA	Challaco	Miércoles	17
MODAS	Challaco	Miércoles	15
ELECTRICIDAD	Curacaví	Sábado	22
Colonias urbanas	Curacaví	Enero	178
Compras Juntos	Cooperativas		57 fami.

397 pers.

SERVICIO
EDUCACION Y DESARROLLO
(SEDEC)
 Fagnor Velasco 35
SANTIAGO - CHILE

RENDICION AÑO 1993 (*)
(Agosto-Diciembre)

MES	REMUNERACION	CURSO FORM. TECNICA	FUNCIONAMIENTO TALLERES	MOVILIZACION TRANSPORTE	INSUMOS SEMILLAS	ADMINISTR.	GASTOS GENERALES	TOTAL
AGOSTO	\$ 402.500	56.779	407.000	97.505	33.709	127.602	60.345	\$ 1.185.440
SEPTIEMBRE	402.500	80.894	452.420	90.800	27.087	364.137	18.140	1.435.978
OCTUBRE	402.500	120.815	341.540	47.800	10.705	77.150	127.989	1.128.499
NOVIEMBRE	406.000	91.809	337.300	60.880	34.585	145.709	176.248	1.076.283
DICIEMBRE	406.000	92.454	267.000	240.480	54.348	4.032	382.722	1.240.562
TOTALES	2.019.500	442.751	1.805.260	537.465	160.434	718.630	382.722	\$ 6.066.762

(*) SOBRE SUBVENCION N.655 de 07.07.1993
MINISTERIO DE HACIENDA. (\$ 6.000.000.)

Santiago Quintanilla Yañez
SANTIAGO QUINTANILLA YAÑEZ
ANALISTA FINANCIERO

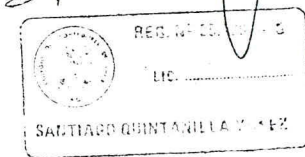

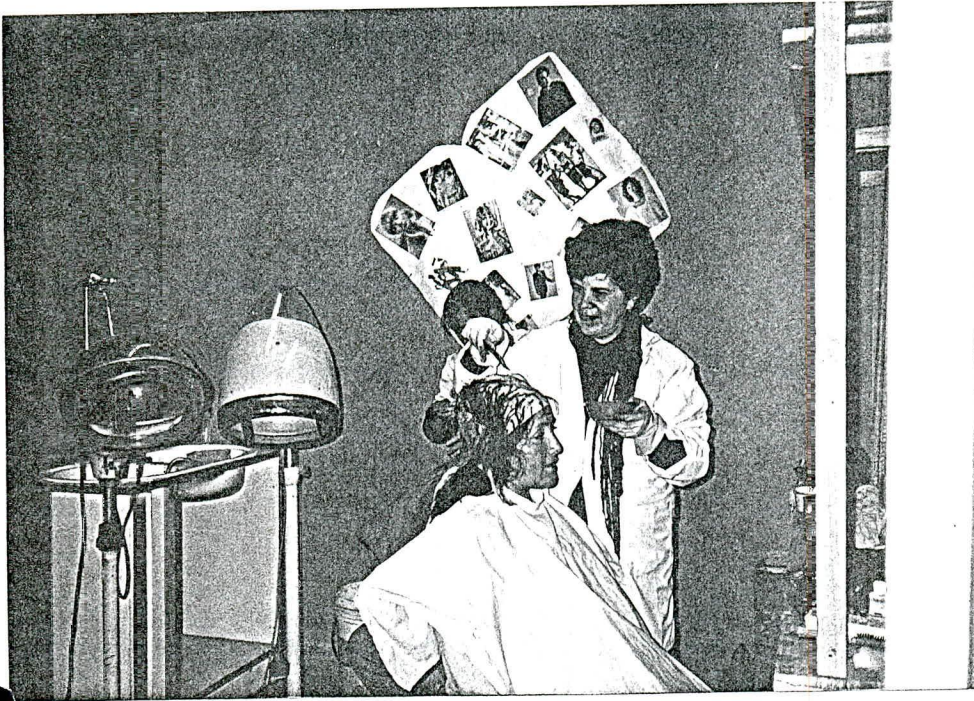

TRABAJOS PRACTICOS EN UN TALLER
DE PELUQUERIA

APRENDIENDO A PINTAR EN MADERA



SERVICIO EVANGELICO
EDUCACION Y DESARROLLO
(S E D E O)
Favor Velasco 35 - A
SANTIAGO — CHILE

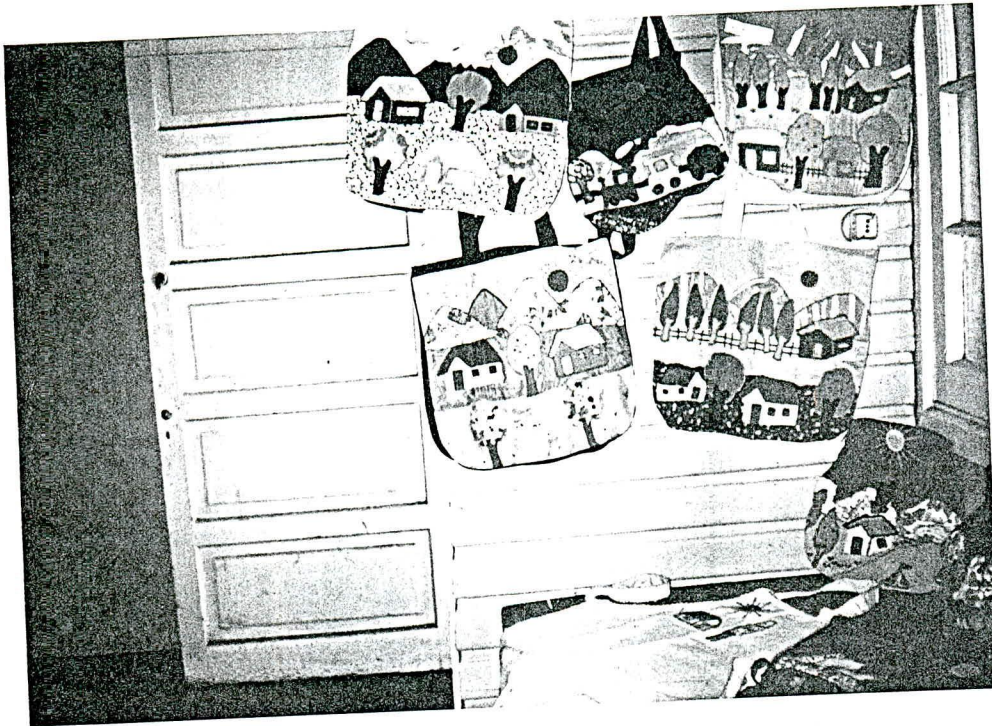

EXPOSICION DE ALGUNOS TRABAJOS
DE PLASMADO EN GENERO

ENTREGA DE DIPLOMAS A ESTUDIANTES
DE UN TALLER DE ELECTRICIDAD



SERVICIO EVANGELICO
EDUCACION Y DESARROLLO
(S E D E C)
Favor Velasco 35 - A
SANTIAGO - CHILE

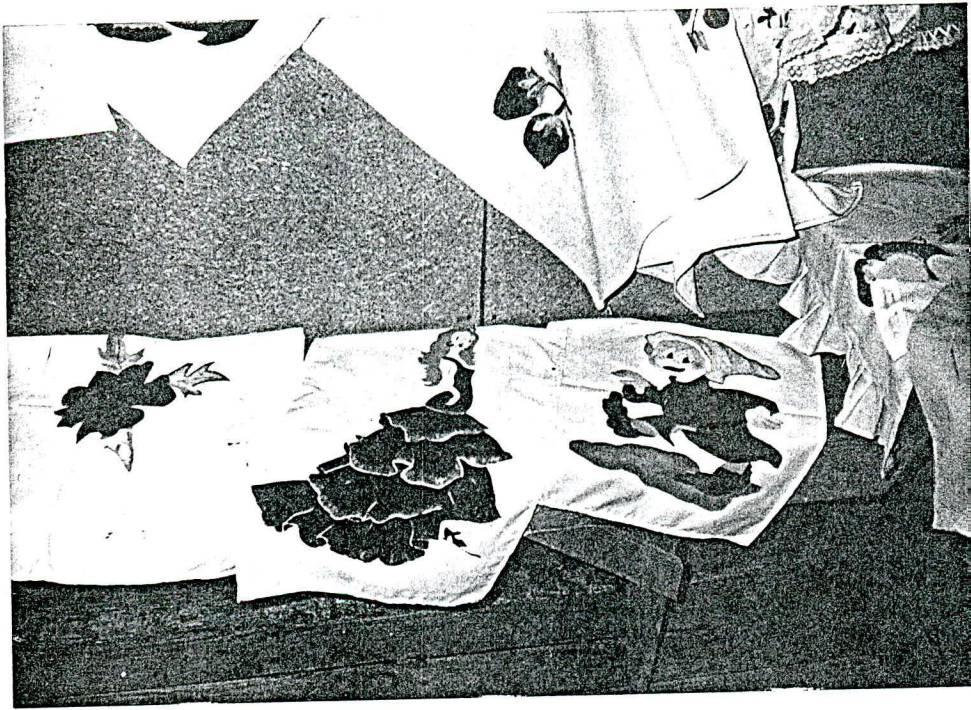

UNA REUNION DE TRABAJO Y AMISTAD
Y DEMOSTRACION DE PINTURA EN
GENERO.

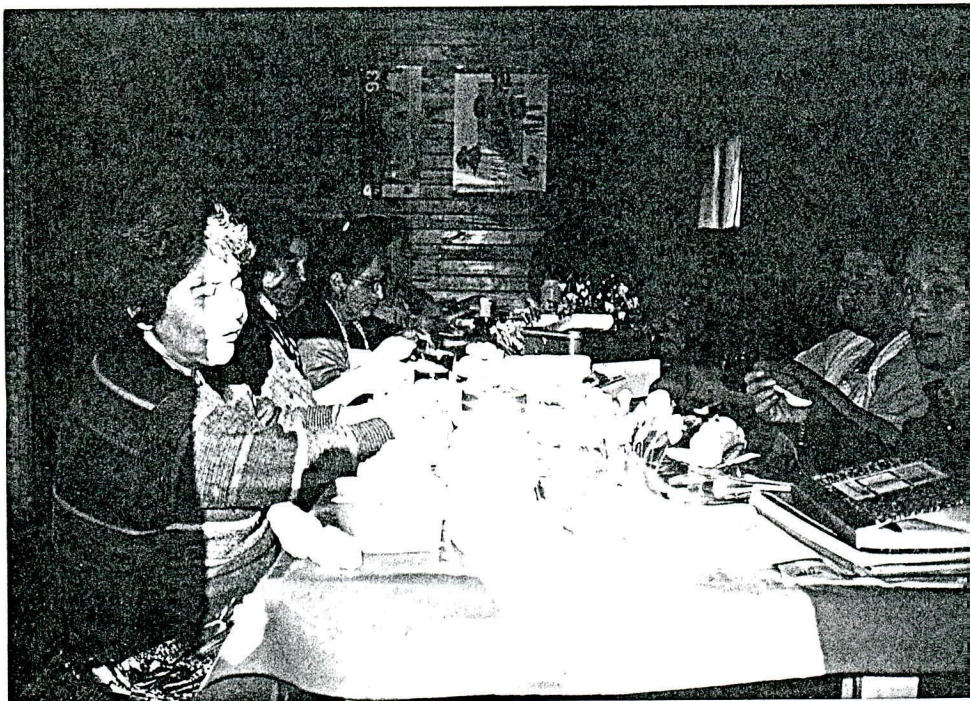

COMUNICACION
DE DESARROLLO
(S. H. D. E. O.)
Santiago, Chile 35 - A
SANTIAGO — CHILE



AIGUNAS MUESTRAS DE LO APRENDIDO
EN LOS TALLERES LABORALES SEDEC.



SERVICIO EVANGELICO
EDUCACION Y DESARROLLO
(S E D E O)
Favor Velasco 35 - A
SANTIAGO — CHILE



REPOSTERIA, BANQUETERIA Y PLASMADO
EN GENERO.



SERVICIO EVANGELICO
EDUCACION Y DESARROLLO
(SEDEO)
Favor Velasco 35 - A
SANTIAGO - CHILE



CELEBRACION DE NAVIDAD CON NIÑOS
DE SECTORES POPULARES



UN BUEN PASEO CON LOS NIÑOS ES
CULTIVAR ESPERANZAS Y ALEGRÍAS

SERVICIO EVANGELICO
EDUCACION Y DESARROLLO
(S E D E O)
Favor Velasco 35 - A
SANTIAGO - CHILE



JORNADAS RECREATIVAS CON NIÑOS
EN CURACAIVI

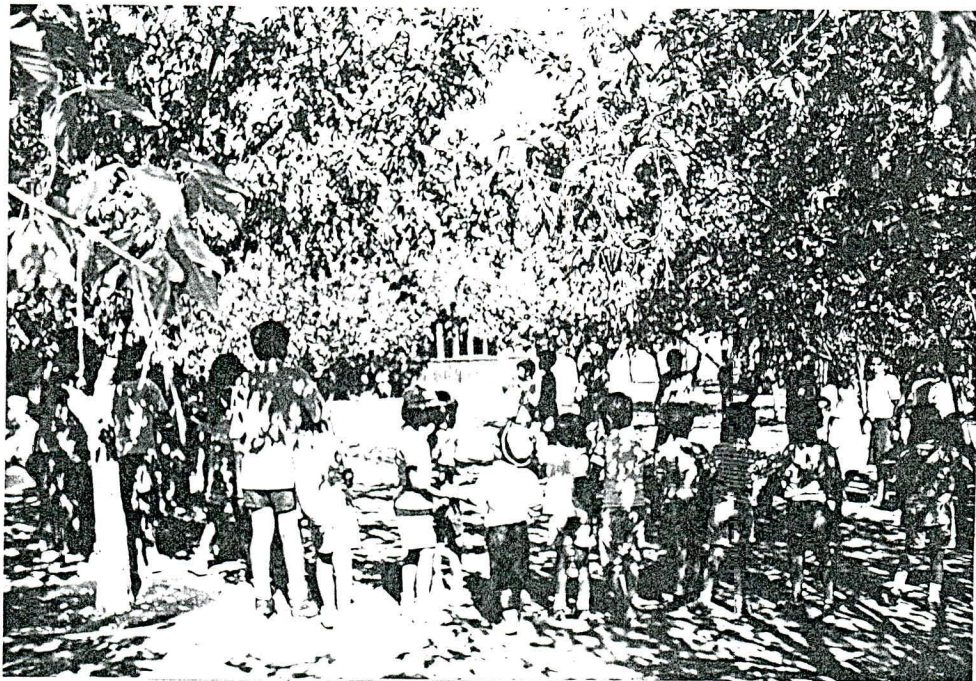

SERVICIO EVANGELICO
EDUCACION Y DESARROLLO
(S E D E O)
Favor Velasco 35 - A
SANTIAGO - CHILE