

Santiago, 24 de Septiembre de 1993

Señor
Carlos Bascuñán
Jefe de Gabinete
Presidencia de la República
Palacio de la Moneda
PRESENTE

ARCHIVO

REPUBLICA DE CHILE	
PRESIDENCIA	
REGISTRO Y ARCHIVO	
NR. 93/19676	
A: 27 SEP 93	
P.A.A.	<input type="checkbox"/> R.C.A.
C.B.E.	<input checked="" type="checkbox"/> M.L.P.
M.T.O.	<input type="checkbox"/> EDEC
M.Z.C.	<input type="checkbox"/>

Estimado Carlos:

Te agradezco mucho tu generosa colaboración para transmitir a los Presidentes concurrentes a la VII Cumbre del Grupo de Río, nuestra invitación a conocer nuestros programas de exploración del Parque Nacional Torres del Paine basados en el Hotel **explora**, en Patagonia.

El viaje entre Punta Arenas y el Parque se puede hacer en avión hasta Puerto Natales, cuyo aeropuerto está certificado por la dirección de aeronáutica, tiene una pista de ripio en muy buen estado y es apta para aviones del tipo BAC 111 de Ladeco, BAE de Lan Chile, o más pequeños. Tanto "DAP" como la Marina y el Ejército tienen aviones a turbohélice tipo "Twin Otter", "Bandeirantes" o "Casa" para 20 pasajeros aproximadamente, que hacen vuelo en 45 minutos. Para las autoridades y siendo un avión de la Marina es posible volar directamente hasta el Parque donde existe una pista no certificada pero apta para avione tipo "Twin Otter", "Casa" o "Bandeirantes" y para helicópteros.

Si vuelan a Puerto Natales, podemos recoger a las visitas en nuestras camionetas que son muy cómodas, suaves y espaciosas y llevarlas en dos horas hasta la Hotel **explora**, en el Salto Chico. Desde ahí podemos hacer los programas que las visitas elijan.

explora



SOCIEDAD EXPLORADORA DEL SUR DE AMÉRICA

Avda. Américo Vespucio Sur 80, Piso 7
Fono: 228 80 81, Fax: (562) 208 54 79
Santiago, Chile

Te adjunto varios ejemplares del "explora news" donde se explica el proyecto y los programas para que si te parece bién, los hagas llegar junto con nuestra invitación a tus ilustres visitas.

Si resulta, será muy bueno para recordar que la Patagonia chilena está abierta. Si no, te agradezco igualmente tu interés en este asunto.

Te saluda atentamente,

Germán del Sol G.
Vicepresidente Ejecutivo
explora

explora

SOCIEDAD EXPLORA S.A. DEL SUR DE AMERICA

Avda. Américo Vespucio Sur 80, Piso 7
Fono: 228 80 81, Fax: (562) 208 54 79
Santiago, Chile

Santiago, 24 de Septiembre de 1993

Señor
Carlos Bascuñán
Jefe de Gabinete
Presidencia de la República
Palacio de la Moneda
PRESENTE

Estimado Carlos:

Según me dijo Ana María, queda pendiente para Marzo la invitación para tí y Mariana a conocer nuestros programas, que les hice como amigos, incondicionalmente.

Muchos saludos,

GERMAN

Germán del Sol G.
Vicepresidente Ejecutivo
explora



**SAFARI
FOTOGRAFICO
EN
TORRES
DEL
PAINE,
(PÁG. 4)**



**RODRIGO
JORDÁN:
DEL
EVEREST
A LA
PATAGONIA
(PÁG. 6)**

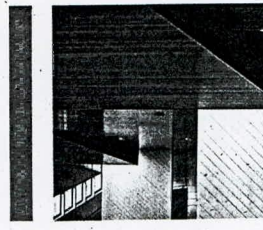

**MADERAS
NATIVAS,
PIZARRA
Y COBRE EN EL
HOTEL
EXPLORA,
PATAGONIA
(PÁG. 2)**



explora NEWS

AÑO 1, N°2. EDITADO POR explora, SOCIEDAD EXPLORADORA DEL SUR DE AMERICA

La Patagonia, abierta

SE ABRE AL FIN LA PATAGONIA A LAS ALMAS AVENTURERAS DEL MUNDO. LOS VERDADEROS LUJOS DE ESTE ÚLTIMO CONFÍN SE VIVEN CON EL CUERPO A FLOR DE TIERRA, ENTRE CUMBRES, GLACIARES, RESERVAS DE ANIMALES EN LIBERTAD Y UNA HISTORIA DE DESCUBRIMIENTOS Y NOSTALGIAS. PORQUE EXPLORA HA SIDO CAPAZ DE DOSIFICAR EL PLACER DE VIVIR CON LA SOFISTICADA EXPLORACIÓN DEL PAISAJE. CADA DÍA DEL AÑO. ● ● ● ● ●

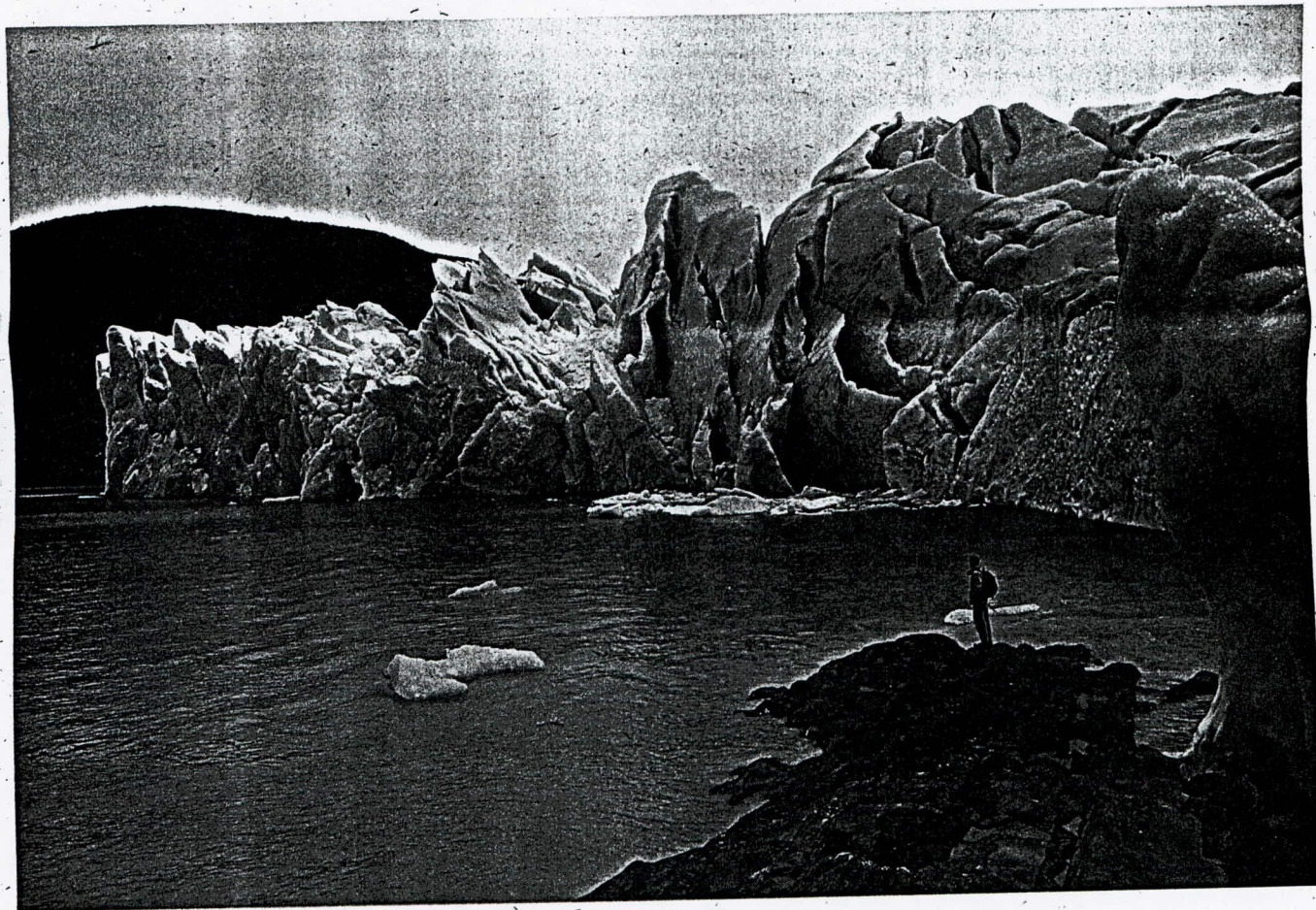



CBE 93/19676

ARCHIVO

Señor
Germán del Sol
Presente

Estimado Germán:

Por medio de la presente, tengo el agrado de acusar recibo de los ejemplares de "Explora News", folleto explicativo del proyecto y programas desarrollados por su empresa para la exploración del Parque Nacional Torres del Paine.

Al respecto, puede tener la certeza que serán distribuidos según corresponda.

Sin otro particular, lo saluda atentamente,

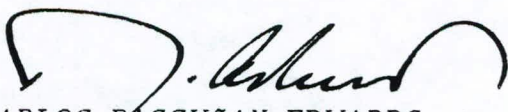

CARLOS BASCUÑAN EDWARDS
Jefe de Gabinete

Santiago, Octubre de 1993

CBE/psa.