

# ESTUDIO CEP-ADIMARK, MARZO 1993

## RESUMEN METODOLOGICO

### UNIVERSO QUE SE INCLUYE:

TODA LA POBLACION MAYOR DE 18 AÑOS RESIDENTES EN ARICA, IQUIQUE, ANTOFAGASTA, VALPARAISO, VIÑA DEL MAR, TALCA, CONCEPCION, TALCAHUANO, TEMUCO, VALDIVIA, OSORNO, RANCAGUA Y GRAN SANTIAGO.

COBERTURA DEL UNIVERSO : 59% DE POBLACION TOTAL DEL PAIS

### MUESTRA

1.885 PERSONAS FUERON ENTREVISTADAS EN SUS HOGARES. EL METODO DE MUESTREO ES ALEATORIO Y PROBABILISTICO EN CADA UNA DE SUS TRES ETAPAS.

### ERROR:

EL NIVEL DE PRECISION SE ESTIMA EN  $\pm 3,0\%$

### FECHA:

LA TOMA DE DATOS EN TERRENO SE EFECTUO ENTRE EL 12 Y EL 29 DE MARZO DE 1993.

# PRINCIPALES CAMBIOS EN LAS PREOCUPACIONES DE LA POBLACION

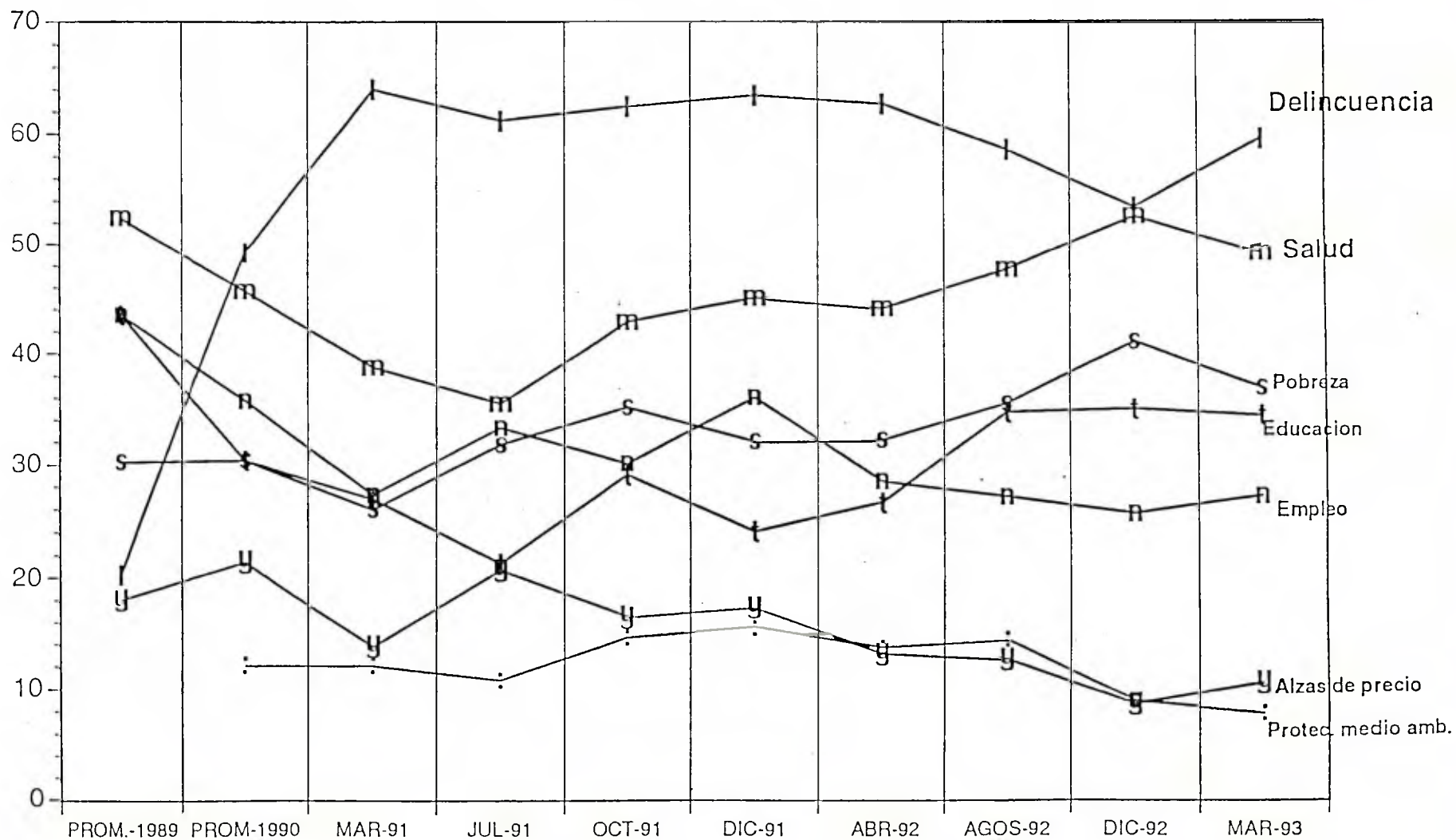

Fuente: Estudios CEP-Adimark, marzo 1993.

# PROBLEMAS QUE EL GOBIERNO DEBIERA DEDICAR MAYOR ESFUERZO EN SOLUCIONAR

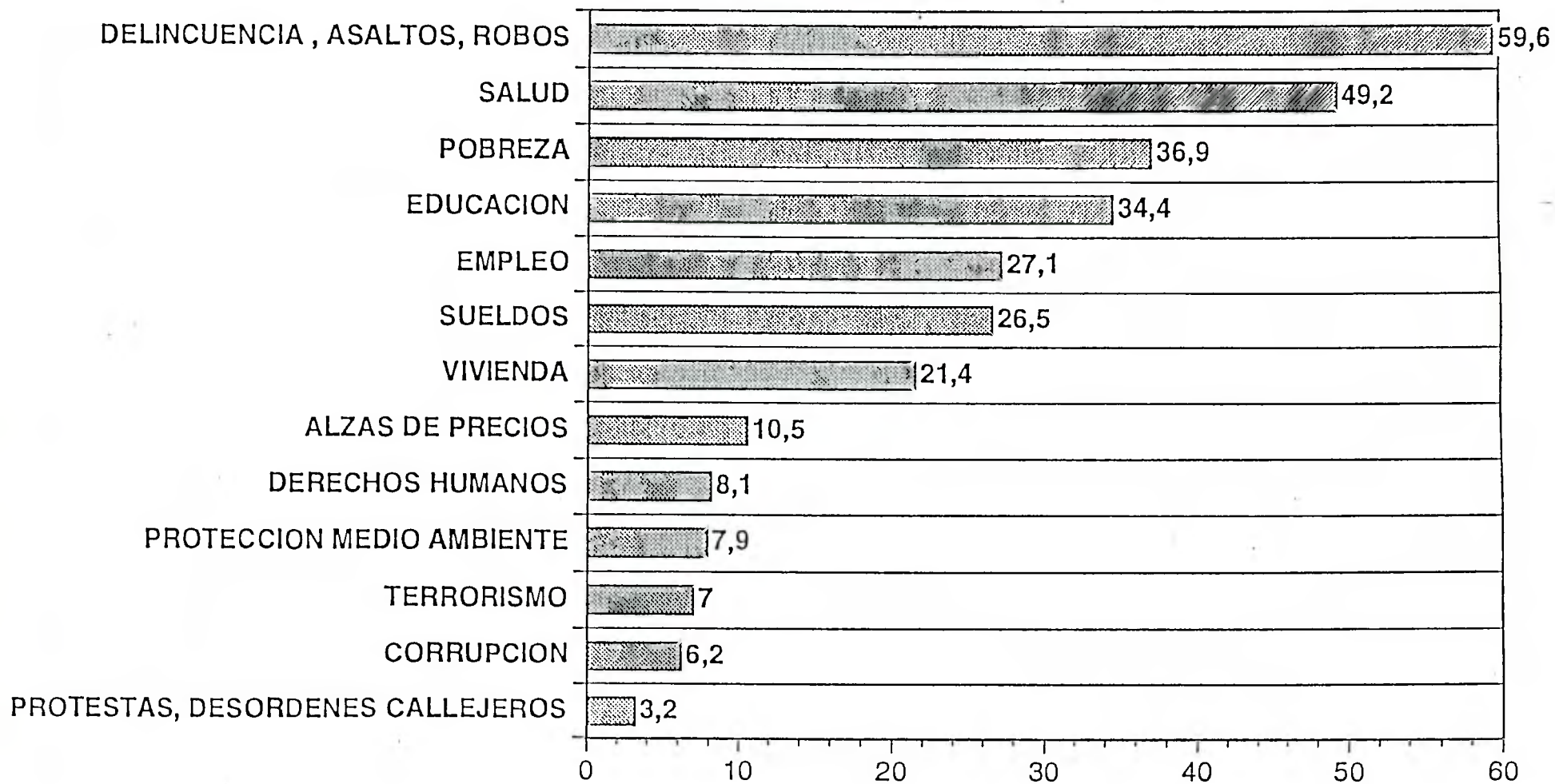

# Percepción de la Situación Económica

(% de evaluación positiva)

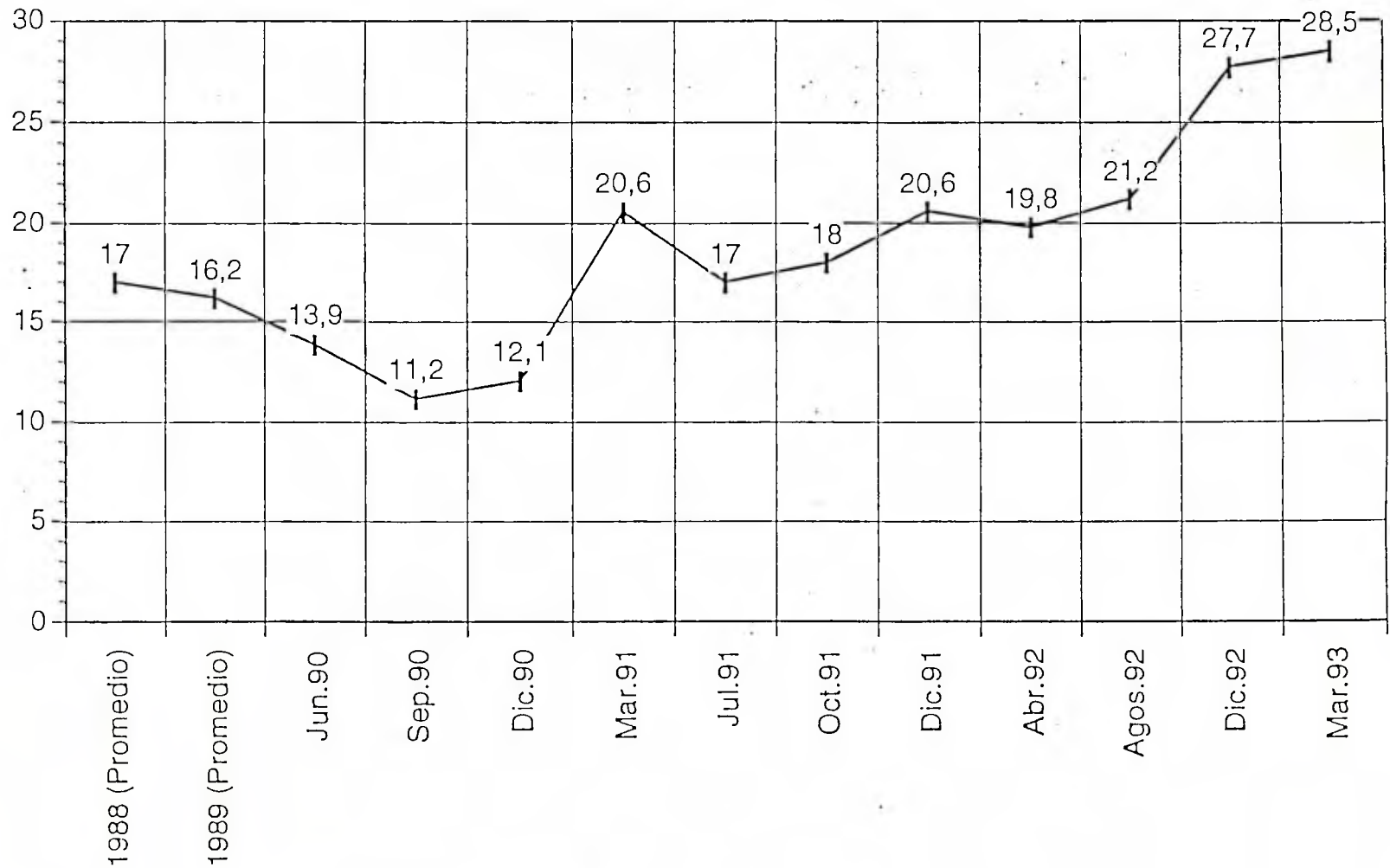

Fuente: Estudios CEP-Adimark, marzo 1993.

# Evaluación de personajes públicos Marzo 1993

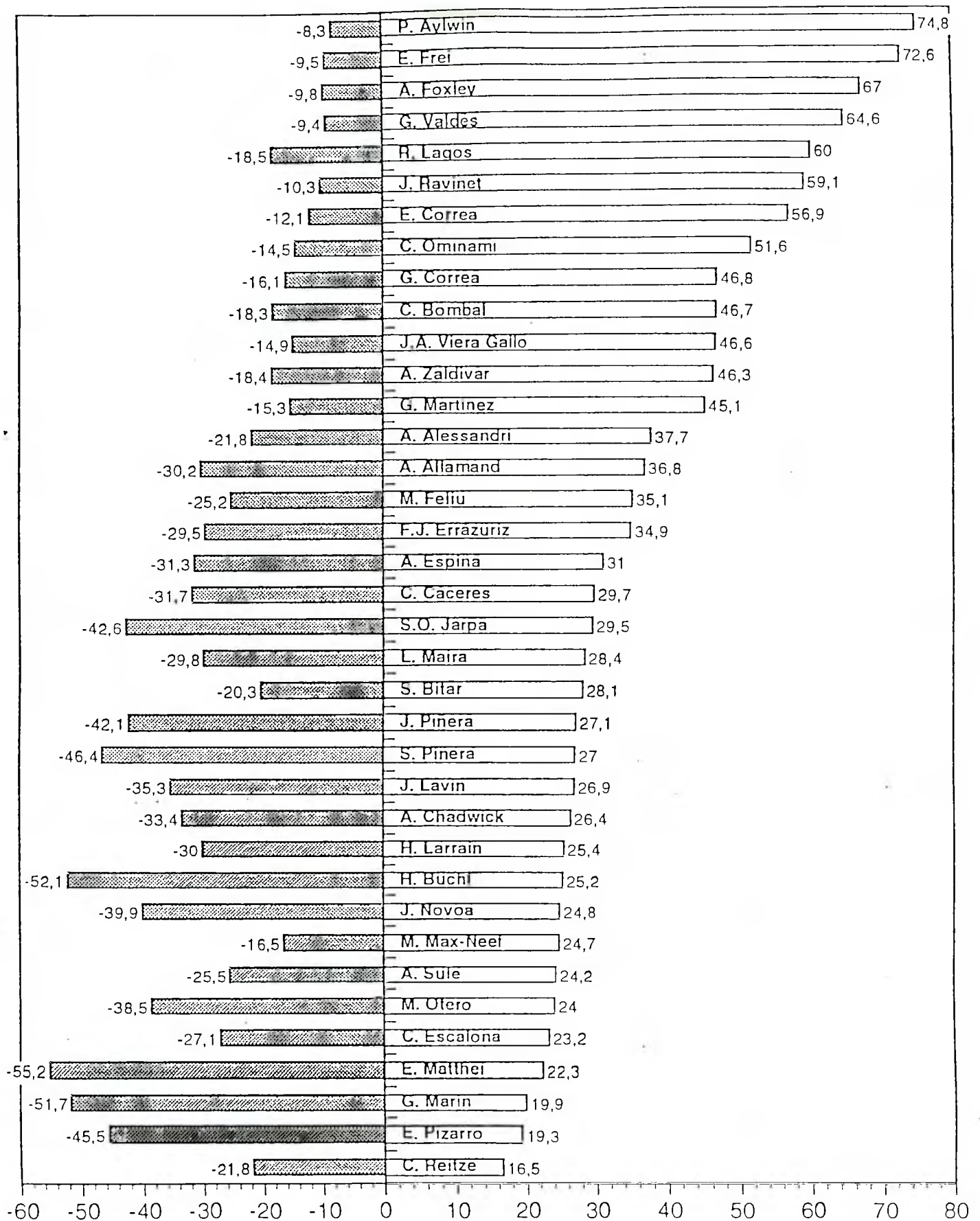

Fuente: Estudios CEP-Adimark, marzo de 1993.

Nota: Los porcentajes indican opiniones favorables hacia las personas, lo cual no implica necesariamente, adhesión política ó intención de voto.

Si este Domingo hubiera elecciones para Presidente de la República, y Ud. pudiera elegir a cualquier persona, ¿ por quién votaría ?

|            | OCT - 91 | DIC -91 | ABR-92 | AGOS-92 | DIC-92 | MAR-93 |
|------------|----------|---------|--------|---------|--------|--------|
| FREI R-T   | 23,7     | 30,7    | 27,7   | 28,3    | 38,5   | 37,1   |
| LAGOS      | 13,3     | 12,2    | 14,9   | 15,1    | 17,2   | 21,0   |
| ERRAZURIZ  | 14,7     | 8,0     | 12,8   | 8,2     | 7,9    | 4,5    |
| P. AYLWIN  | 8,5      | 9,9     | 6,5    | 2,9     | 4,2    | 2,6    |
| M. FELIU   |          |         |        |         |        | 2,1    |
| G. VALDES  |          |         |        |         |        | 1,8    |
| S. PIÑERA  | 3,9      | 3,8     | 2,2    | 2,7     | 2,9    | 1,7    |
| J. NOVOA   |          |         |        |         |        | 1,5    |
| BUCHI      | 6,2      | 6,0     | 5,0    | 3,0     | 3,1    | 1,5    |
| J. PIÑERA  |          |         |        | 0,3     | 1,3    | 1,2    |
| E. PIZARRO |          |         |        |         |        | 1,1    |
| E. MATTHEI | 0,0      | 0,0     | 0,2    | 7,8     | 2,2    | 1,0    |
| OTROS      | 7,1      | 5,5     | 6,8    | 9,7     | 6,0    | 4,9    |
| NO SABE    | 16,1     | 16,5    | 17,9   | 21,3    | 15,6   | 18,0   |

# Nivel de Adhesión de los Partidos

(Partido con el que se identifica más o se siente más cercano)

(% de la población)

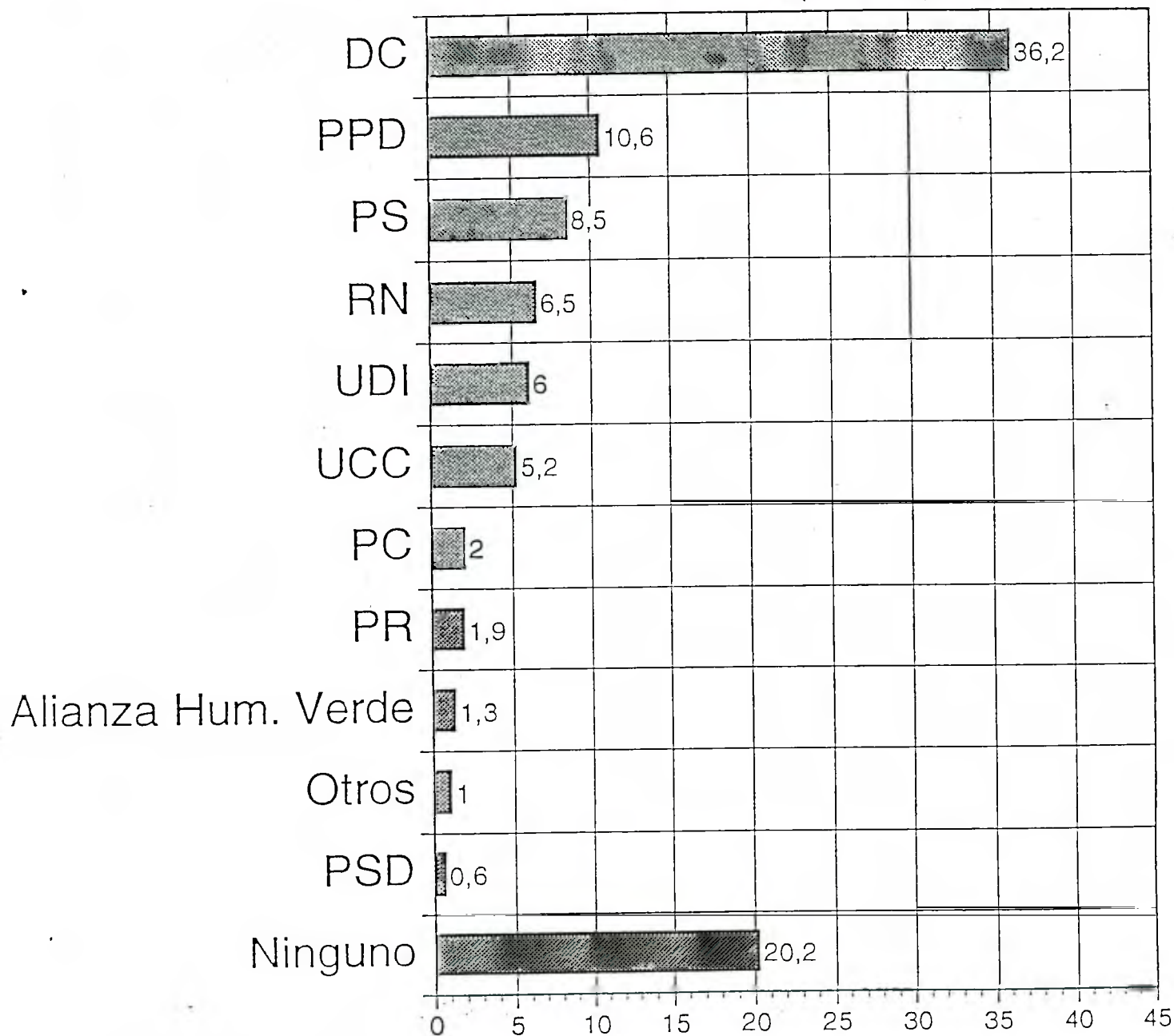

## Evaluación de la labor del gobierno por áreas Marzo 1993

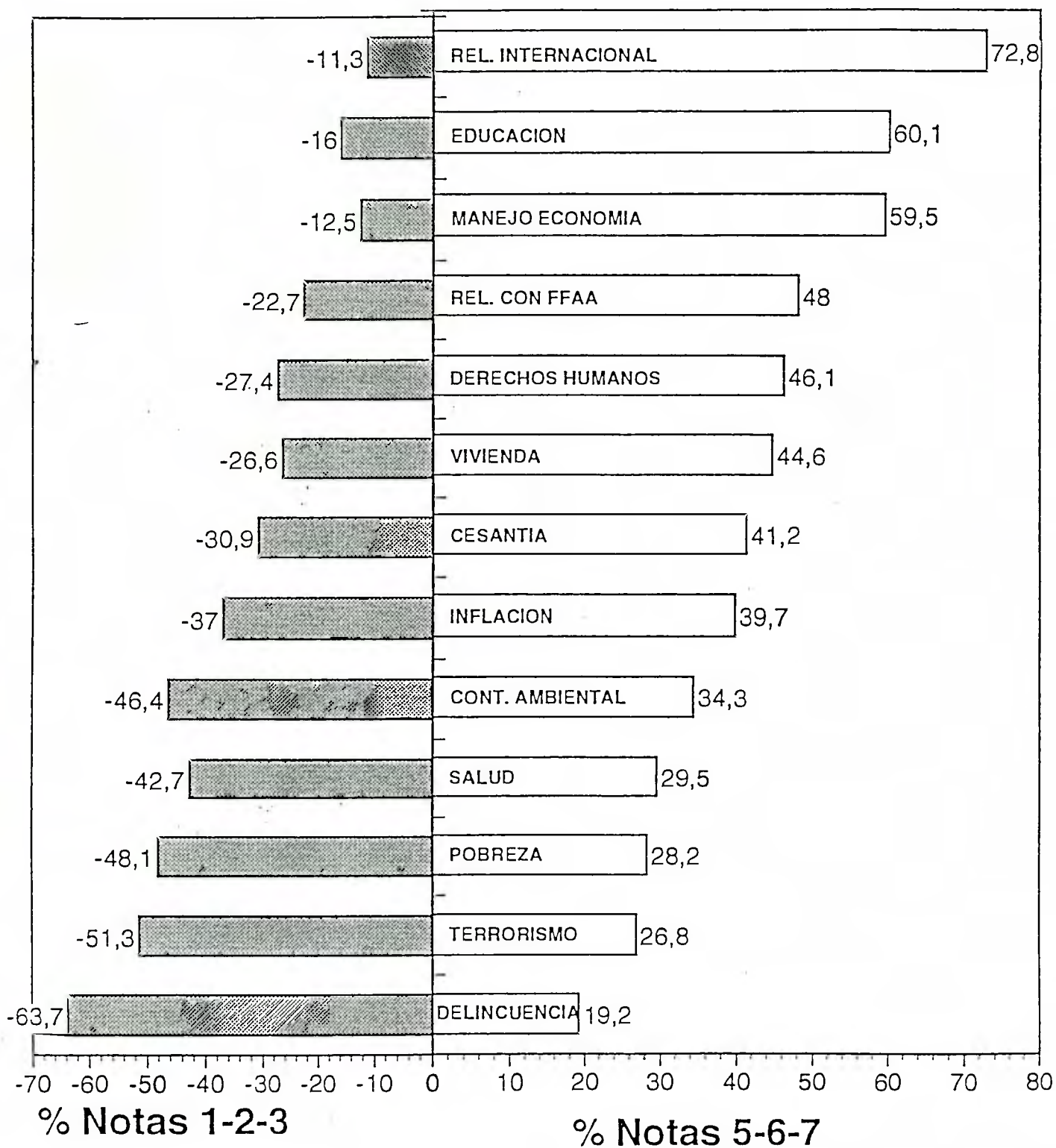

Fuente: Estudios CEP-Adimark, marzo 1993.



# Nivel de Aprobación de Conducción del Gobierno de P. Alwin

( % que Aprueba )

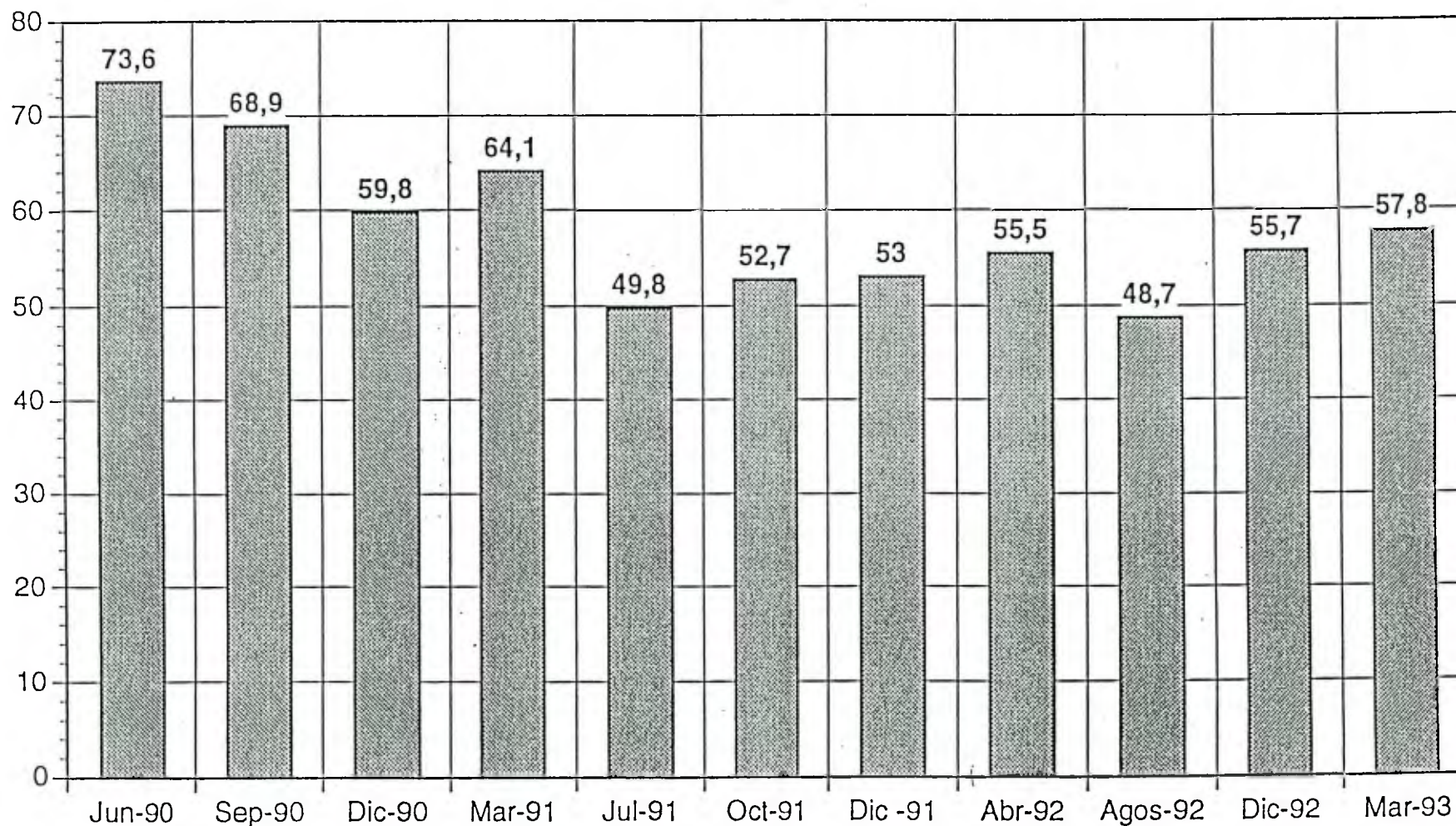

Fuente : Encuestas CEP-Adimark, 1990 , 1991, 1992.1993

# EXPECTATIVAS ECONOMICAS PERSONALES A UN AÑO PLAZO

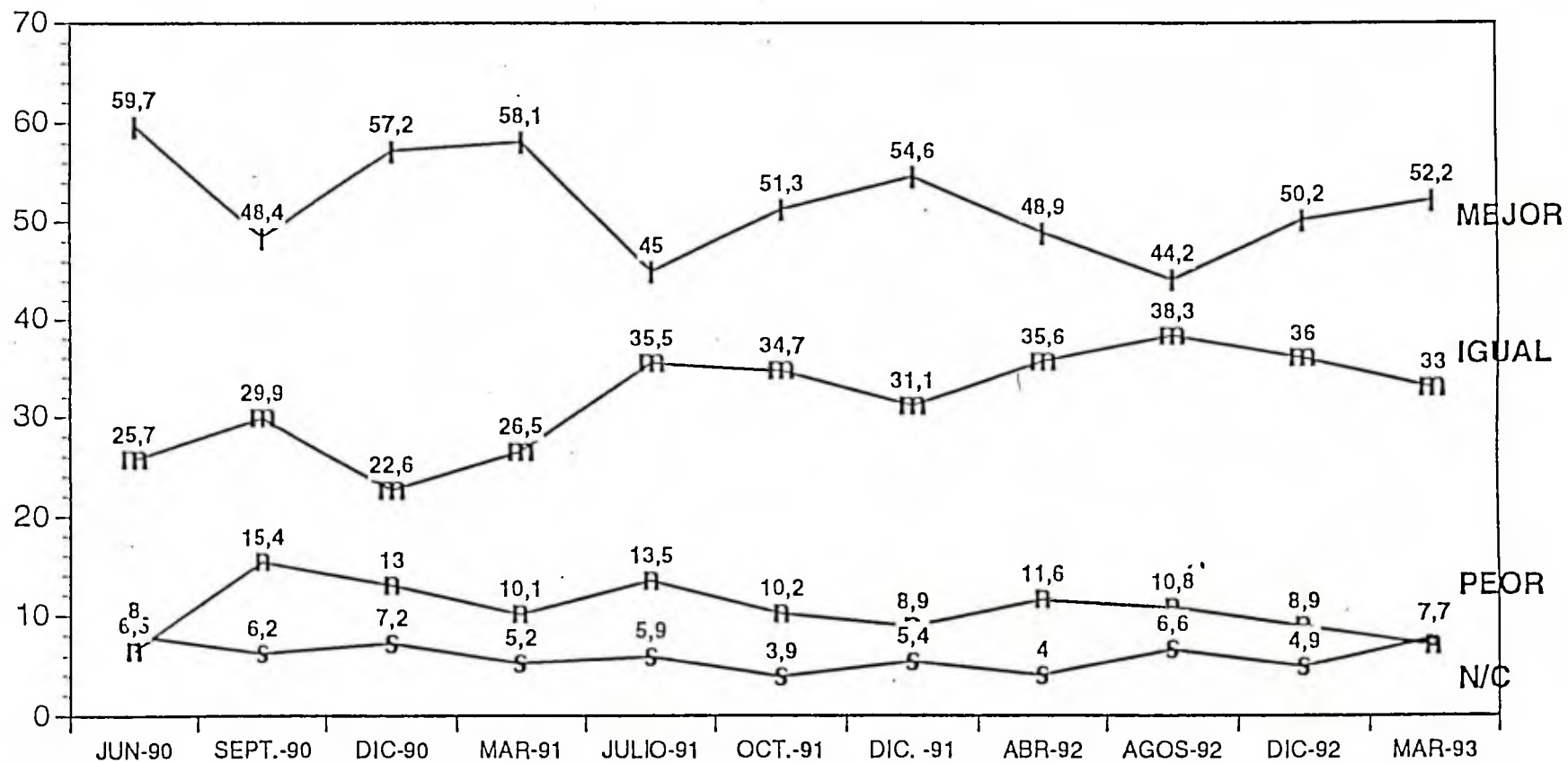

# ¿Cree Ud. que en el momento actual, Chile está progresando, estancado ó en decadencia?

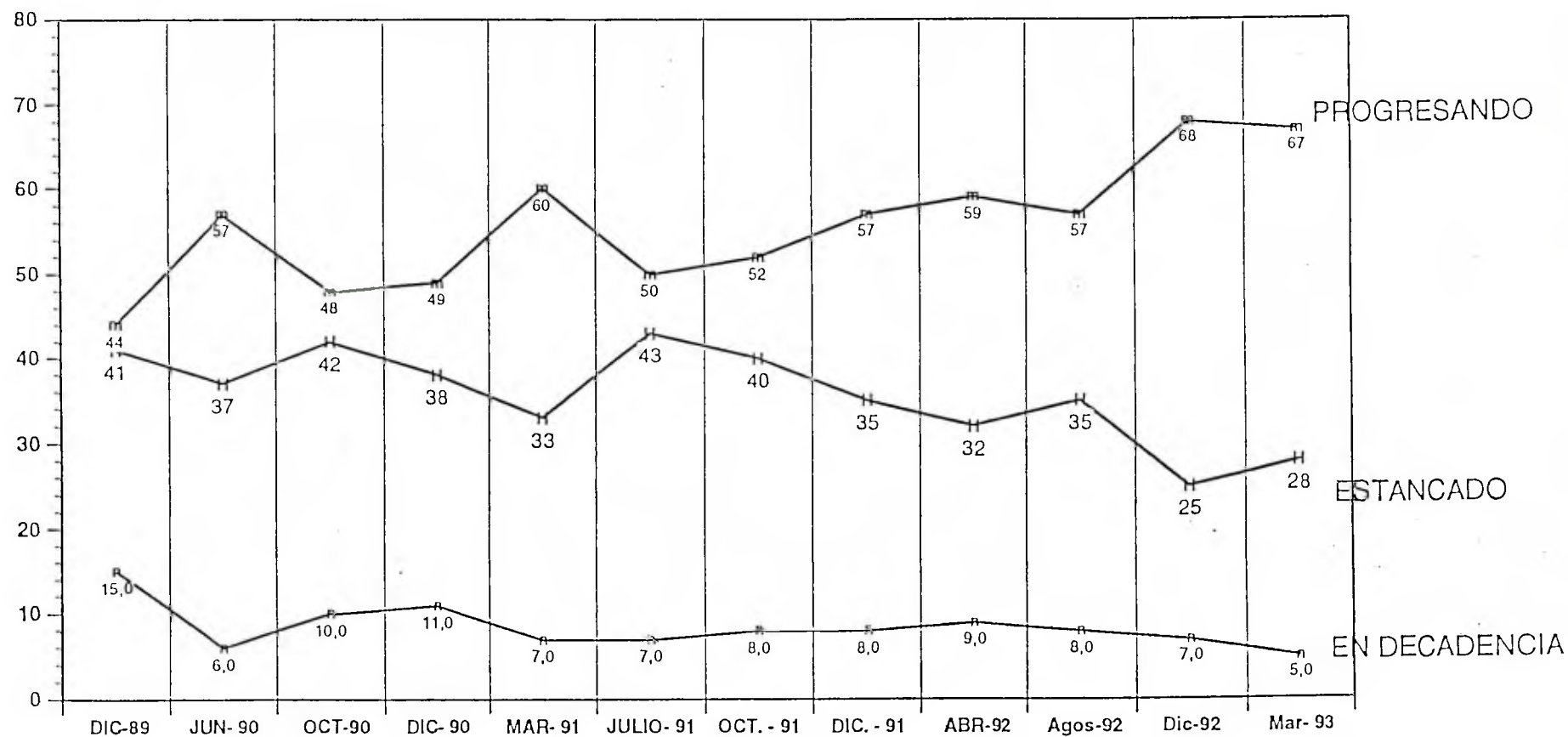

# AUTODEFINICION POSICION POLITICA

Total Muestra

|         | DERECHA/ CTO.<br>DERECHA | CENTRO | IZQUIERDA./ CTO.<br>IZQUIERDA | INDEPENDIENTE/<br>NINGUNA/ N.S. |
|---------|--------------------------|--------|-------------------------------|---------------------------------|
| JUN-90  | 14,3                     | 25,3   | 28,5                          | 32,0                            |
| OCT-90  | 15,2                     | 29,5   | 28,2                          | 27,1                            |
| DIC-90  | 13,4                     | 29,9   | 23,7                          | 33,1                            |
| MAR-91  | 17,7                     | 28,8   | 21,0                          | 32,5                            |
| JUL-91  | 13,4                     | 23,2   | 24,2                          | 39,1                            |
| OCT-91  | 19,7                     | 33,0   | 23,3                          | 24,1                            |
| DIC-91  | 21,9                     | 30,8   | 23,3                          | 24,1                            |
| ABR-92  | 19,0                     | 24,9   | 24,1                          | 32,1                            |
| AGOS-92 | 22,6                     | 22,4   | 31,4                          | 23,6                            |
| DIC-92  | 26,9                     | 22,4   | 36,7                          | 13,9                            |
| MAR-93  | 22,8                     | 24,6   | 33,7                          | 19,0                            |

# NIVEL DE APROBACION / DESAPROBACION DE LA CONDUCCION DEL GOBIERNO DE P. AYLWIN

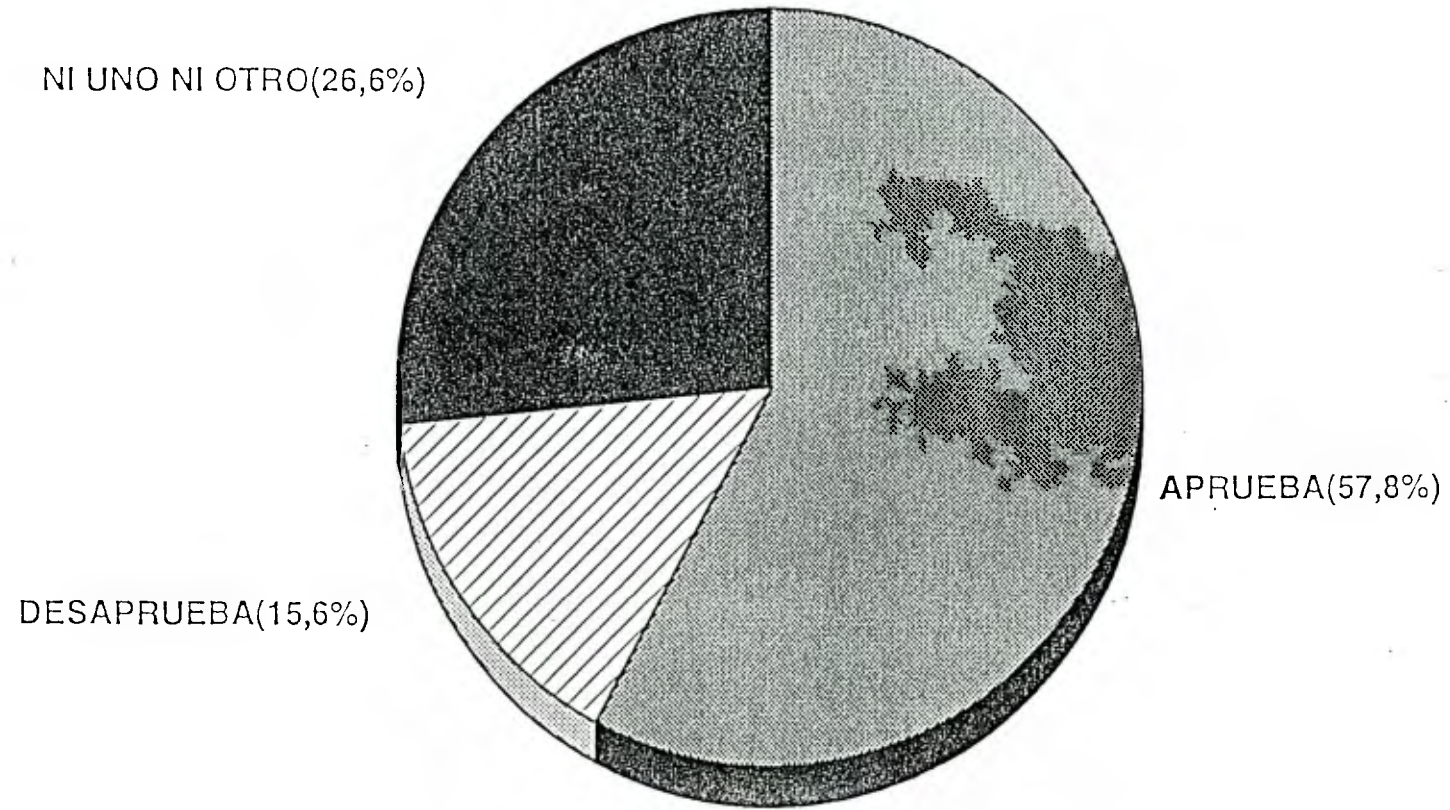

Si este Domingo hubiera elecciones para Presidente de la República, y Ud. pudiera elegir a cualquier persona, ¿ por quién votaría Ud.?

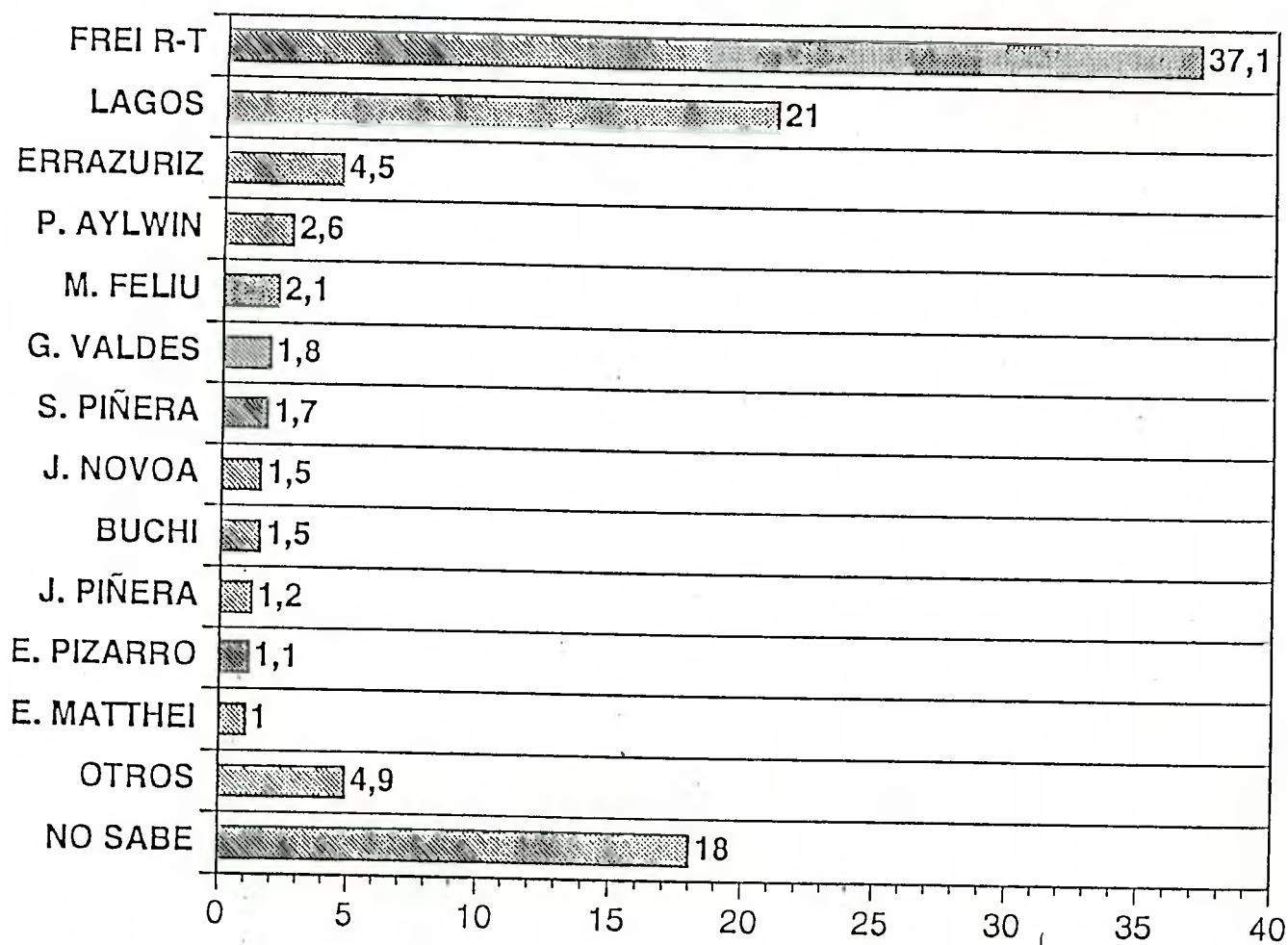

# Adhesión relativa de Partidos Políticos

|                    | Dic.90 | Mar.91 | Jul.91 | Oct.91 | Dic.91 | ABR.92 | AGOS.92 | DIC.92 | MAR.93 |
|--------------------|--------|--------|--------|--------|--------|--------|---------|--------|--------|
| DC                 | 37,5   | 30,5   | 29,5   | 32,4   | 41,3   | 35,4   | 30,4    | 40,4   | 36,2   |
| PPD                | 6,8    | 8,0    | 8,7    | 8,4    | 5,4    | 8,4    | 8,1     | 9,9    | 10,6   |
| PS                 | 6,6    | 4,1    | 5,0    | 7,2    | 6,7    | 7,6    | 6,2     | 7,0    | 8,5    |
| RN                 | 8,1    | 9,9    | 6,0    | 10,6   | 8,2    | 5,3    | 10,3    | 8,9    | 6,5    |
| UDI                | 3,5    | 5,5    | 5,8    | 8,0    | 9,3    | 7,2    | 5,8     | 7,7    | 6      |
| UCC                | -      | 5,1    | 4,1    | 5,9    | 3,7    | 6,4    | 6,2     | 6,8    | 5,2    |
| PC                 | 1,7    | 2,2    | 1,8    | 1,8    | 1,5    | 1,8    | 3,8     | 1,8    | 2      |
| PR                 | 0,9    | 1,5    | 2,1    | 1,9    | 0,4    | 0,9    | 2,2     | 1,1    | 1,9    |
| Alianza Hum. Verde | -      | 1,1    | 1,3    | 0,8    | 0,6    | 0,6    | 1,8     | 1,3    | 1,3    |
| Otros              | 1,1    | 0,2    | 0,8    | 1,8    | 0,8    | 1,7    | 1,9     | 0,6    | 1      |
| PSD                | -      | -      | 0,7    | 0,5    | 0,4    | 0,5    | 1,2     | 0,6    | 0,6    |
| Ninguno            | 33,8   | 32,0   | 34,3   | 20,9   | 21,4   | 22,6   | 22,1    | 13,8   | 20,2   |

## Elección espontánea de Presidente de la República. (Evolución menciones Frei y Lagos)

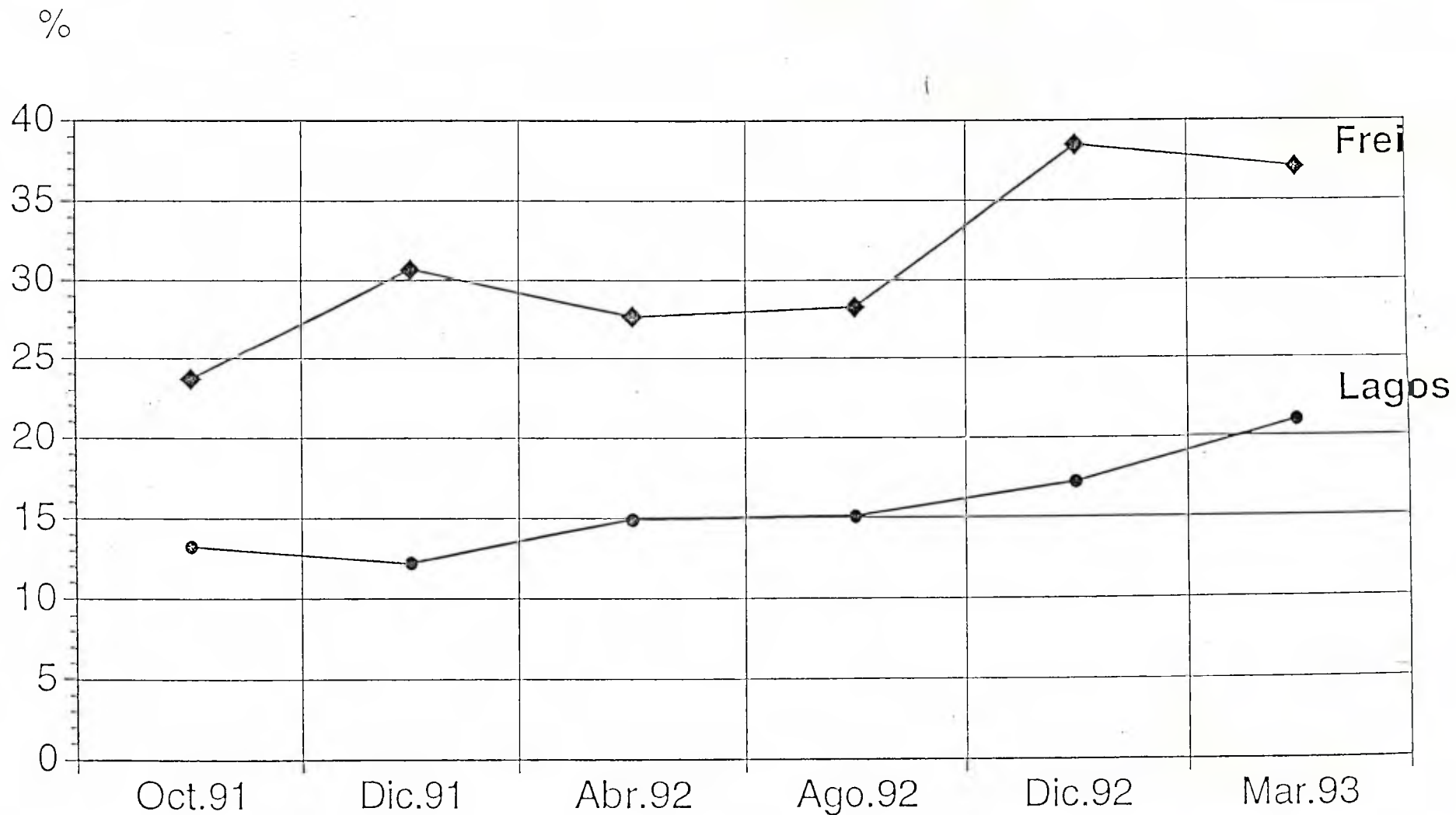

Fuente: Estudios CEP-Adimark, marzo 1993.



En la próxima elección presidencial se presentarán diferentes candidatos:

¿Cuál de las siguientes frases refleja mejor su opinión ante un *candidato de la concertación*; ésto es, un candidato apoyado por los partidos Democracia Cristiana, Socialista, PPD y otros.

No Alcanzable(18,9%)

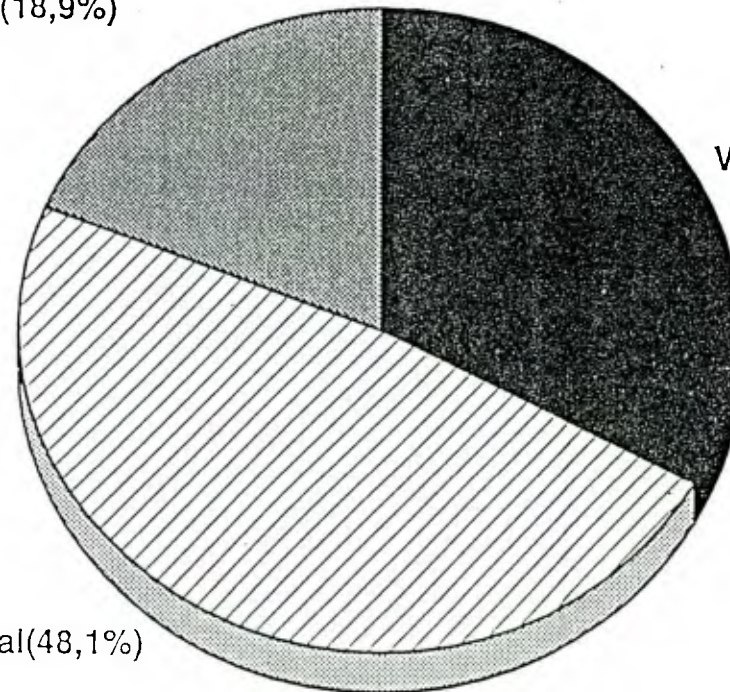

Voto Duro(33,0%)

Voto Potencial(48,1%)

Voto Duro = "Con seguridad votará por este candidato de la concertación.

Voto Potencial = Podría votar por el candidato de la concertación, dependiendo de la persona.

Voto No Alcanzable = De ninguna manera votará por el candidato de la concertación.

En la próxima elección presidencial se presentarán diferentes candidatos:

¿Cuál de las siguientes frases refleja mejor su opinión ante un *candidato de la oposición* ; ésto es, un candidato apoyado por Renovación Nacional, la UDI y otros.

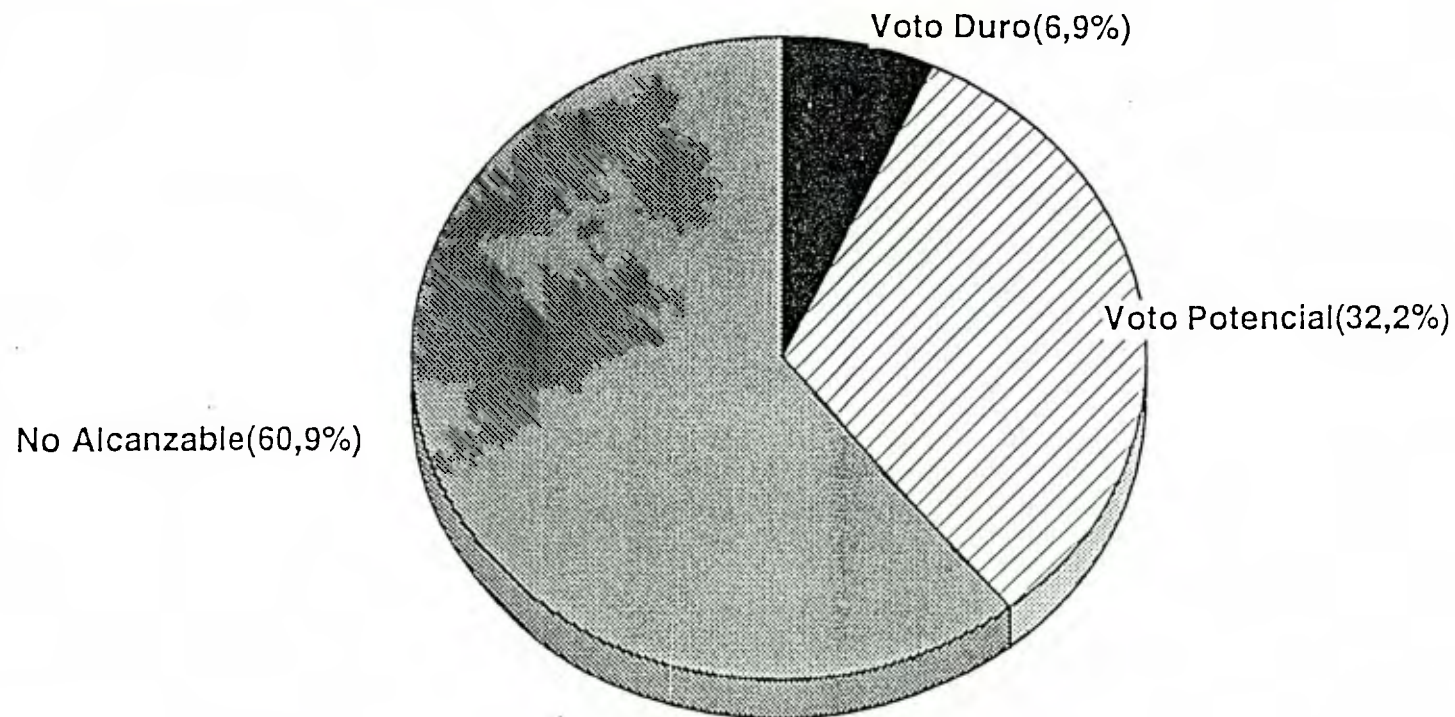

Voto Duro = "Con seguridad votará por este candidato de oposición.

Voto Potencial = Podría votar por el candidato de oposición, dependiendo de la persona

Voto No Alcanzable = De ninguna manera votará por el candidato de oposición.

En la próxima elección presidencial se presentarán diferentes candidatos:

¿Cuál de las siguientes frases refleja mejor su opinión ante un *candidato de l sector MIDA- Partido Comunista, y otros.*

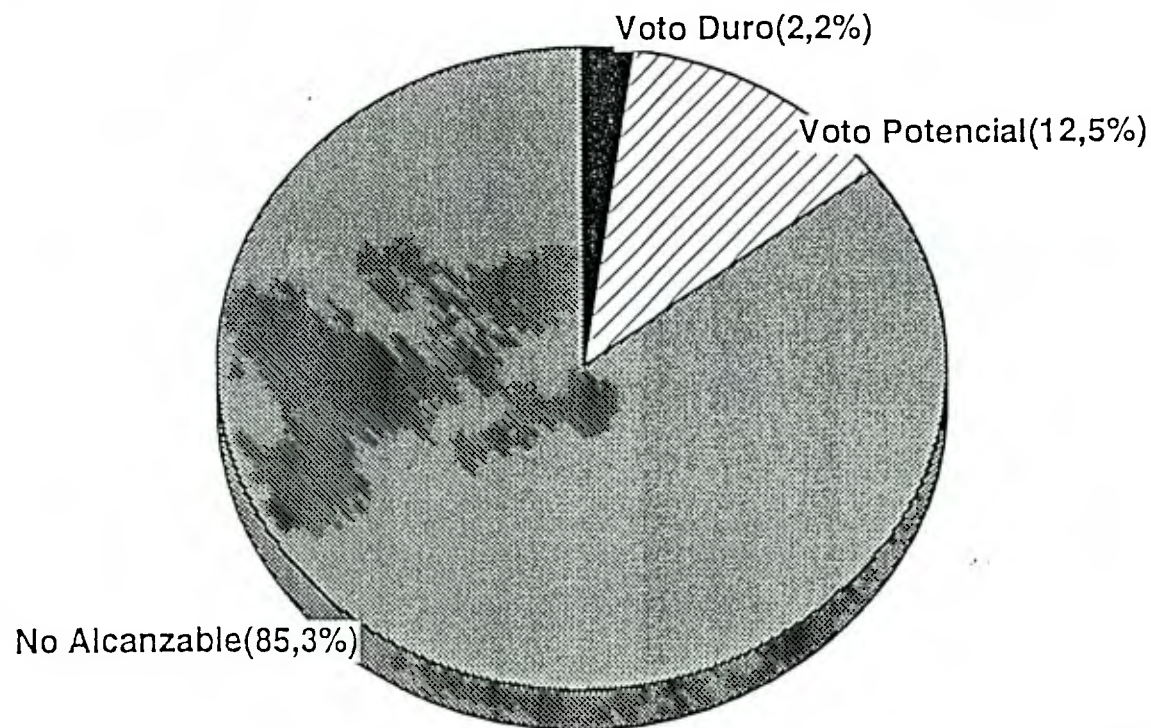

Voto Duro = "Con seguridad votará por este candidato del sector MIDA - Partido Comunista  
Voto Potencial = Podría votar por el candidato del sector Mida- PC, dependiendo de la persona.  
Voto No Alcanzable = De ninguna manera votará por el candidato del sector MIDA- PC..

# Percepción de la figura más importante de la de la concertación (Exceptuando al Presidente P. Aylwin)

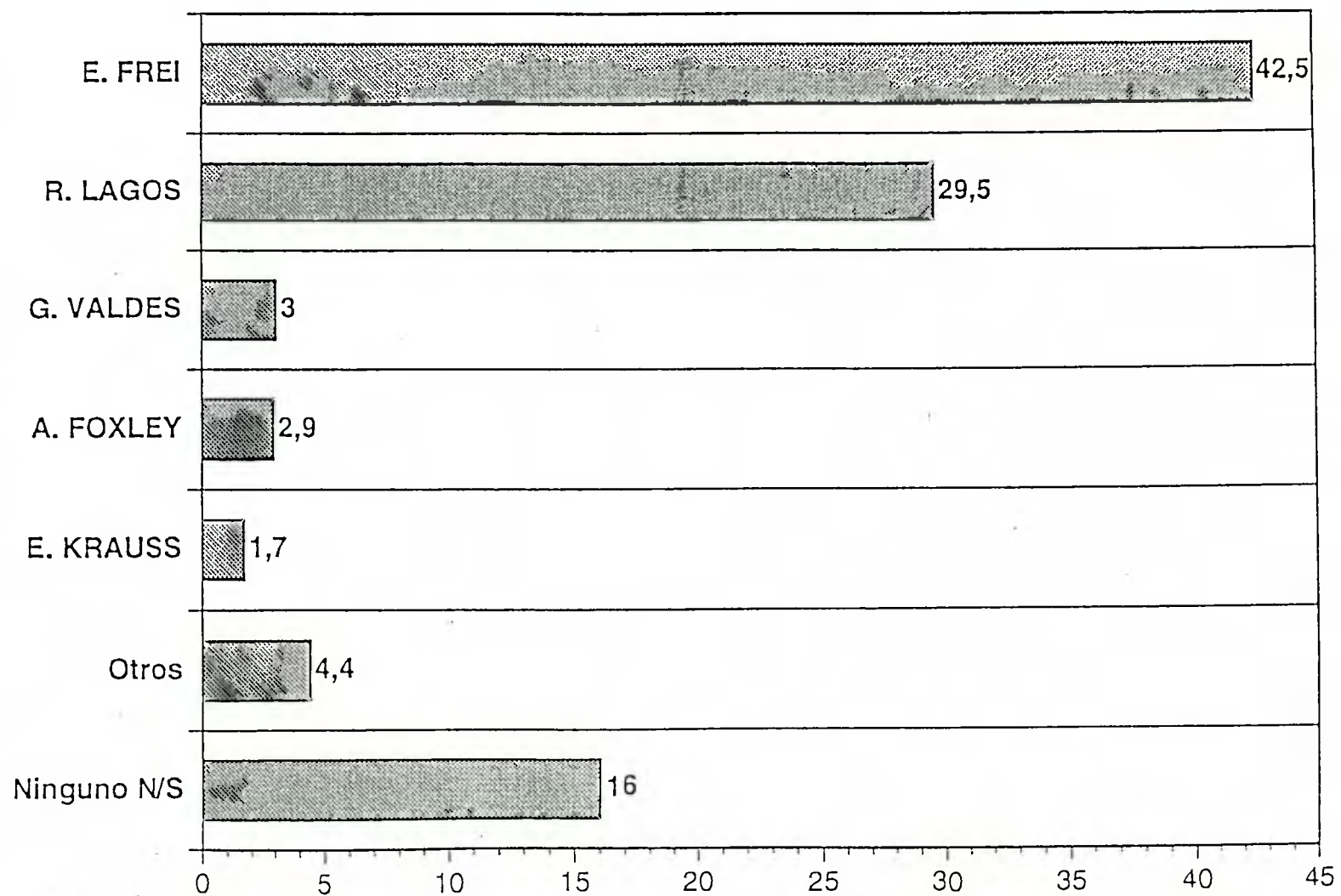

# Percepción de la figura más importante de la actual oposición

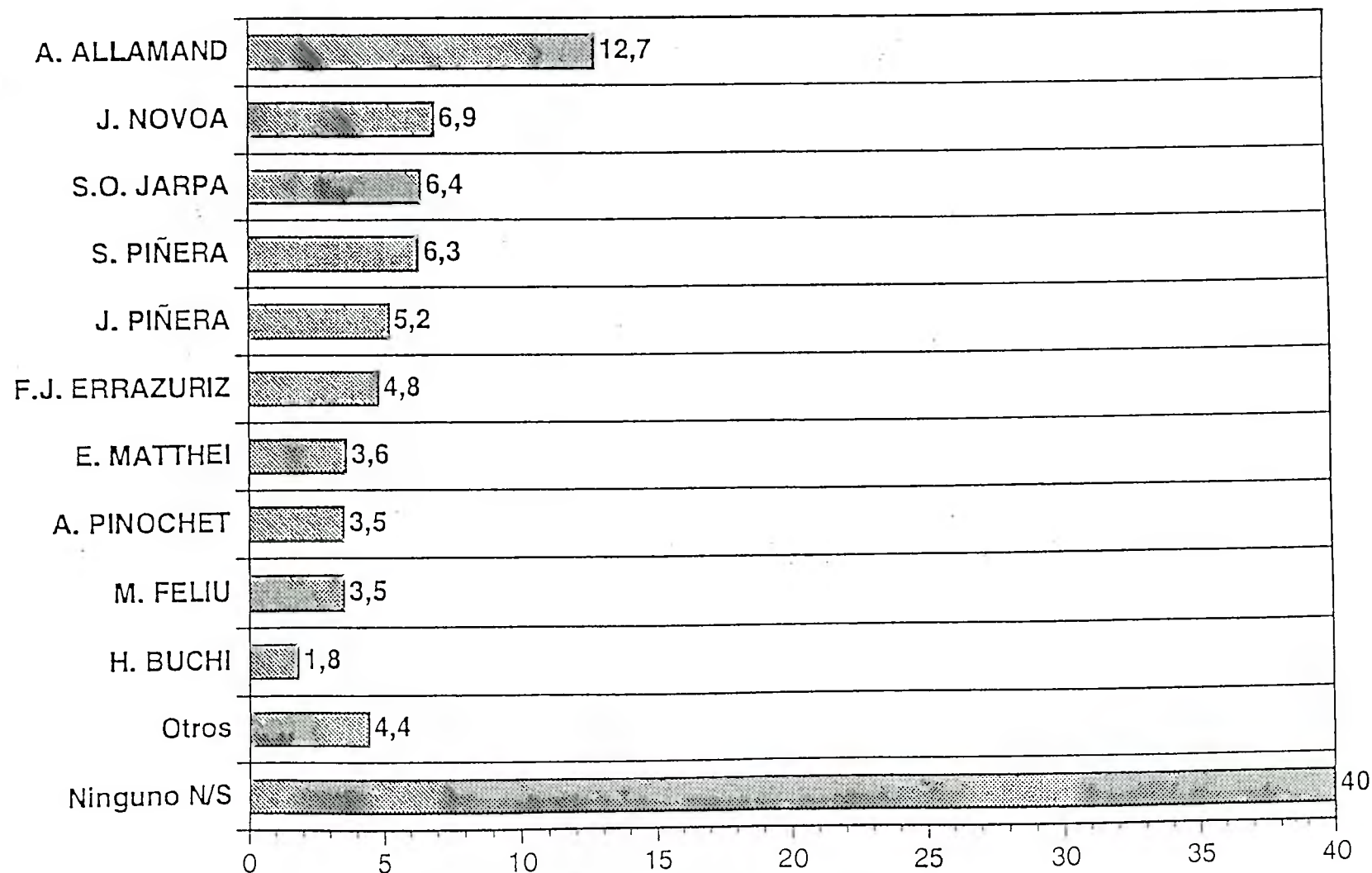

# Percepción de la figura más importante de la concertación

(Exceptuando al Presidente P. Aylwin)

|           | Abril-92 | Agosto-92 | Dic.-92 | Mar.- 93 |
|-----------|----------|-----------|---------|----------|
| E. FREI   | 29,1     | 24,7      | 35,3    | 42,5     |
| R. LAGOS  | 28,1     | 36,0      | 35,3    | 29,5     |
| G. VALDES | 2,9      | 2,4       | 3,6     | 3        |
| A. FOXLEY | 2,4      | 3,1       | 2,3     | 2,9      |
| E. KRAUSS | 7,0      | 3,4       | 2,9     | 1,7      |

# Percepción de la figura más importante de la actual oposición

|                | Abril-92 | Agosto-92 | Dic.-92 | Mar.-93 |
|----------------|----------|-----------|---------|---------|
| A. ALLAMAND    | 17,4     | 7,5       | 16,5    | 12,7    |
| J. NOVOA       |          |           |         | 6,9     |
| S.O. JARPA     | 10,9     | 10,2      | 7,8     | 6,4     |
| S. PIÑERA      | 15,6     | 17,5      | 13,7    | 6,3     |
| J. PIÑERA      | -        | 0,8       | 1,7     | 5,2     |
| F.J. ERRAZURIZ | 7,1      | 5,4       | 4,7     | 4,8     |
| E. MATTHEI     | 1,1      | 18,4      | 7,9     | 3,6     |
| A. PINOCHET    | 6,2      | 2,8       | 5,2     | 3,5     |
| M. FELIU       |          |           |         | 3,5     |
| H. BUCHI       | 7,5      | 3,7       | 4       | 1,8     |

# EVALUACION Y CONOCIMIENTO DE PERSONAJES

