

REPUBLICA DE CHILE
GOBIERNO INTERIOR
GOBERNACION PROV. TALCA/

HGR/lmc.-

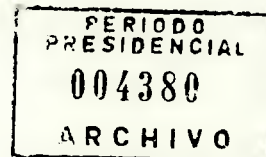

ORD.: Nº 4374. /

ANT.: No hay.-

MAT.: Envía Fichas 22 Proyectos que
Postulan a Financiamiento.-
/

TALCA, 10 DIC 1990

DE : GOBERNADOR PROVINCIAL DE TALCA.-

A : SR. SUBSECRETARIO DEL INTERIOR
DON BELISARIO VELASCO BARAONA.-

En conformidad a lo conversado con Ud. en forma telefónica, adjunto se remite Carpeta que contiene 22 Fichas de Postulación de Proyectos, a objeto de que sea aprobado su financiamiento a través de ese Ministerio.

Se adjunta además listado priorizado de ellos.

El Monto Total Solicitado para la Provincia de Talca es de: **M\$ 52,022.-**

Saluda atentamente a Ud.,

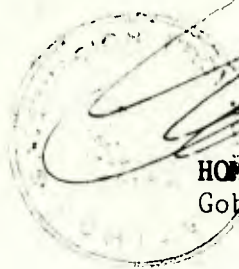

HOMERO GUTIERREZ ROMAN
Gobernador Provincial
TALCA

DISTRIBUCION :

- 1.- Sr. Subsecretario del Interior - Ministerio del Interior - Santiago.
 - 2.- Depto. Estudios (2).-
 - 3.- Archivo Of. de Partes.-
- /

101290

REPUBLICA DE CHILE
GOBIERNO INTERIOR
GOBERNACION PROV. TALCA

HGR/LMC/MCGL.-

LISTADO DE PROYECTOS 1990 PROGRAMA DE INVERSION SOCIAL

PRIORIDAD	NOMBRE DEL PROYECTO	COMUNA	COSTO TOTAL M \$	APORTE TER- CEROS
1	ADQUISICION DE 10 MEDIAGUAS GOBERNACION PROV.TALCA	TALCA	2,500	
2	SUMINISTRO DE MATERIALES TERMINACION SEDE COMUNITARIA POBL.EL ESFUERZO COMUNA	TALCA	890	
3	CERRO PERIMETRAL SEDE COMUNITARIA POBLACION INDEPENDENCIA	TALCA	1,000	
4	CONSTRUCCION 250 MTS. DE VEREDA PASAJE BOLIVIA POBL.COSTANERA	TALCA	750	
5	SUMINISTRO DE MATERIALES PARA REPARACION SEDE SIND.TRABAJ.INDEP.HUACHEN	CUREPTO	800	
6	CONSTRUCCION SEDE COMUNITARIA SAN RAFAEL PELARCO	PELARCO	3,492	
7	CONSTRUCCION 1A ETAPA CENTRO RECREACIONAL Y SEDE COMUN.CAMARICO	RIO CLARO	3,492	DONAC.TERRENO
8	SUMINISTRO DE MATERIALES PARA RECONSTRUCCION SEDE SOCIAL Y CENTRO RECREATIVO DEL CLUB DEPORTIVO "DANIEL VARGAS" TALCA 1A ETAPA	TALCA	2,500	
9	REPARACION SEDE COM. JUNTA DE VECINOS No 17 SOTO.2o DANIEL REBOLLEDO	TALCA	372	
10	INSTALACION RED DE AGUA POTABLE JUNTA VECINAL No 34 SAN MIGUEL	TALCA	5,734	CANCELARAN ARRAN
11	ADQUISICION BIEN RAIZ PARA SEDE COMUNITARIA Y CENTRO RECREACIONAL LA MERCEZ	TALCA	5,801	
12	ADQ. TERRENO PARA CONSTR.SEDE COMUN.Y TALLER LABORAL SEC.TRES ESQUINAS DUAO	MAULE	1,000	
13	MEJORAMIENTO POSTA SECTOR EL BOLSICO-RIO CLARO	RIO CLARO	1,000	
14	ARREGLO ESCUELA TAPIHUE	PENCAHUE	600	
15	CONSTRUCCION DE VEREDAS EN 15 ORIENTE DESDE 1 NORTE A S SUR	TALCA	1,550	
16	REPARACION SEDE COMUNITARIA JUNTA DE VECINOS AURORA DE CHILE	TALCA	2,000	
17	MEJORAMIENTO SEDE SOCIAL MIGUEL RAFAEL PRADO	TALCA	1,000	
18	MEJORAMIENTO ALUMBRADO PUBLICO SAN RAFAEL	PELARCO	4,842	
19	REPARACION CENTRO COMUNITARIO EN GUALLECO	CUREPTO	4,656	
20	TRASLADO DE ESCUELA DEL SECTOR SANATORIO LOS MAITENES	SAN CLEMENTE	5,000	
21	TERMINACION Y EQUIPAMIENTO SEDE COMUNITARIO LA FLORIDA	TALCA	1,000	
22	SUMINISTRO ENERGIA ELECTRICA VILLORIO LO FIGUEROA	PENCAHUE	2,043	
TOTAL INVERSION 1990 PROGRAMA INVERSION SOCIAL			52,022	

GOBERNACION PROVINCIAL
TALCA
HOMER GUTIERREZ ROMAN
GOBERNADOR PROVINCIAL
TALCA

TALCA, DICIEMBRE DE 1990.-

FECHA: 10 DIC 1990.....

CODIGO BIP.....

FICHA DE IDENTIFICACION DE PROYECTOS
PROGRAMA DE INVERSION SOCIAL

I. IDENTIFICACION:

REGION: 07

PROVINCIA: TALCA

COMUNA: GOBERNACION PROV. TALCA

NOMBRE DEL PROYECTO: CONSTRUCCION DE 10 MEDIAGUAS

II. ANTECEDENTES DEL PROYECTO:

JUSTIFICACION: Construcción de Mediaguas para que Gobernación pueda disponer sobre todo cuando se presentan situaciones de emergencia y que se requiere una atención urgente para el afectado.

DESCRIPCION: Construcción de 10 mediaguas en madera tinglada y soportes de concreto con techo de pizarreño de 6 x 3 .

BENEFICIO ESPERADO: Entregar una ayuda inmediata cuando el caso lo requiera.

COSTO ESTIMADO: M \$ 2.500.=

PLAZO EJECUCION: 15 días

EMPLEO GENERADO:

III. FINANCIAMIENTO:

APORTE SOLICITADO : 2.500.=

APORTE MUNICIPAL :

APORTE TERCEROS : _____ (Especificar)

T O T A L : 2.500.=

IV. OBSERVACIONES:

Es conveniente que la Gobernación pueda contar al menos con este tipo de bien para poder ir en ayuda de aquellas Familias de escasos recursos que requieren una ayuda inmediata para poder solucionar su problema de vivienda que tienen en forma urgente.

SERPLAC

UNIDAD EJECUTORA

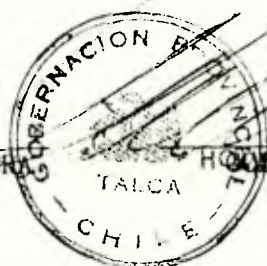

GOBERNADOR ROBERTO ROMAN
GOBERNADOR PROVINCIAL
TALCA

FECHA: 10.05.85

CODIGO BIP.

FICHA DE IDENTIFICACION DE PROYECTOS
PROGRAMA DE INVERSION SOCIAL

I. IDENTIFICACION:

REGION: VII PROVINCIA: TALCA COMUNA: TALCA

NOMBRE DEL PROYECTO: SUMINISTRO DE MATERIALES PARA TERMINACION SEDE COMUNITARIA POBLACION EL ESFUERZO DE TALCA.-

II. ANTECEDENTES DEL PROYECTO:

JUSTIFICACION: Actualmente la Unidad Vecinal de la Pob. El Esfuerzo cuenta con una Sede Comunitaria en la que está construido el 50% de la obra gruesa, faltando el otro 50% y las terminaciones.

DESCRIPCION: Adquisición de materiales como Maderas, clavos ladrillos, cemento, áridos, pizarreño, pintura, artículos eléctricos que permitirán terminar la Sede comunitaria de 54 m² de construcción.

BENEFICIO ESPERADO: La Población aproximada del sector es de 1.200 habitantes existiendo, 2 clubes deportivos, 3 centros de madres, un Comité vecinal, y 1 Junta de Vecinos.

COSTO ESTIMADO: M\$ 890.-

PLAZO EJECUCION: 60 días.

EMPLEO GENERADO: La Mano de Obra será aportada sin costo por los propios pobladores del sector.

III. FINANCIAMIENTO:

APORTE SOLICITADO : M\$ 890.-

APORTE MUNICIPAL :

APORTE TERCEROS : _____ (Especificar)

T O T A L : M\$ 890.-

IV. OBSERVACIONES: Se adjunta listado de materiales y copia de carta compromiso por la mano de obra.

SERPLAC

UNIDAD EJECUTORA

HOMER ROMAN
GOBERNADOR PROVINCIAL
TALCA

SEÑOR
GOBERNADOR PROVINCIAL DE TALCA
DON HOMERO GUTIERREZ ROMAN
PRESENTE/

Mediante la presente expongo y
solicito lo que a continuación se detalla:

- 1) - En el Sector de nuestra población, existe un terreno Comunitario, ubicado en calle F esquina B de la Población El Esfuerzo.
- 2) - En dicho terreno durante el Gobierno del Presidente-Frei se construyó una Sede Comunitaria, lo cual no concluyó su levantamiento.
- 3) - Esta Sede se encuentra con el 50% aproximado de la obra gruesa terminada, faltando para su terminación el otro 50% y resto de las terminaciones.
- 4) - Para su continuación los pobladores nos comprometemos en aportar la mano de obra y todo apoyo humano que se necesita.
- 5) - Por lo anterior hacemos llegar a Ud., presupuesto y fotografía de dicho local, para ser considerado en futuros proyectos que esta Gobernación pudiere incorporar.

Esperando tenga una buena acogida, le saluda muy atentamente.

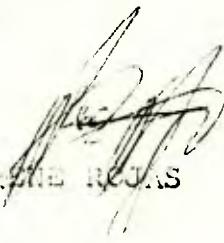

LUIS ROJAS

Comité Vecinal El Esfuerzo

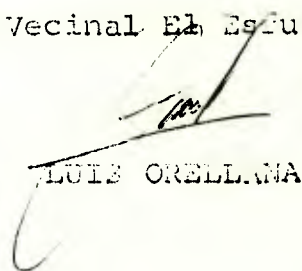

LUIS ORELLANA

TALCA, Diciembre 1990.-

1211 10 1211 10 1211 10 1211 10 1211 10
1211 10 1211 10 1211 10 1211 10 1211 10
1211 10 1211 10 1211 10 1211 10 1211 10

54. Materiales de construcción

	<u>Unidad</u>	<u>Cantidad</u>	<u>Valor</u>
120 Tablas de piso		300	45.000
120 Tablas de cielo		180	42.000
40 Tablas de 1x2 vino bruto		160	6.400
120 Tablas de 1x2 vino bruto		120	42.000
15 Tablas de 1x3		150	12.250
70 Tablas de lijado 1x4		350	21.500
10 Tablas de 1x6 varillones		100	4.560
10 Tablas de 1x6 de 1/2" esp.		100	10.200
10 Tablas de 1x6 de 1/2" esp.		100	4.500
10 Tablas de 1/2" esp. 15 cm.		100	4.500
10 Tablas de 1/4 Rodon 15 cm.		100	4.500
50 Tablas de 1x2 bruto		500	12.500

703

100 Kg. de clavos de 4" (con tornillos)		2.200
100 Kg. de clavos de 1/2" (con tornillos)		2.000
100 Kg. de clavos de 1/4" (con tornillos)		2.000
15 Kg. de clavos de 2" (con tornillos)		6.000
100 Kg. de clavos de concreto de 1/2"	100/u	360
100 Kg. de clavos de concreto de 1/4"		400
100 Kg. de clavos de zinc	100/u	11.000

704

100 Kg. de clavos de 1/2"		4.000
100 Kg. de clavos de 1/4"		1.500
100 Kg. de clavos de 1/2" gruesos		3.000
100 Kg. de clavos de 1/2" finos		1.500
50 Kg. de clavos de 1/2" gruesos	500	11.000
100 Kg. de clavos de 1/2" gruesos	1000	13.000

705

100 Kg. de clavos de 1/2" gruesos		12.000
100 Kg. de clavos de 1/2" finos		11.000

1 Puerta metálica de 2,30 x 2,10 con cierre	10.000
4 Defensas ventanas de 0,95x1,70	40.000

TECHNIPAC

12 planchas de zinc de 2,50mts.	1.350	124.300
12 mts de cable llave de zinc	3.000	3.000

PIPER

4 Latas de pintura muro	24.000
7 galones de pintura latex	19.500
10 Pliegos de lija fina	1.800

INTERLOCION ELECTRONICA

2 Reles fluorescentes con cables de 45' (Hombles)	4.000	8.000
4 enchufes embutidos	550	2.200
2 Interruptores	550	1.100
10 mts. cable pi 1,5 620 mts.		18.000
1 Medidor con caja		2.000
1 Piloto		
1 Automático de 10 amp		1.500
50 mts cable de 270		4.000
75 mts. cable rojo 1,5		2.500
75 mts cable blanco 1,5		4.500
25 mts. cable verde 1,5		2.100
25 caja de derivación con tornos		1.200
10 metros aisladores		400
1 rollo de cinta de 100 metros		800

OTROS

3 Kg. de pintura para muros	600
2 Kg. de pintura para muros	600

Total \$ 299.830.-

FECHA 10. DIC. 1990.....

CODIGO BIP.....

FICHA DE IDENTIFICACION DE PROYECTOS
PROGRAMA DE INVERSION SOCIAL

I. IDENTIFICACION:

REGION: VII PROVINCIA: TALCA COMUNA: TALCA

NOMBRE DEL PROYECTO: CIERRE PERIMETRAL SEDE COMUNITARIA DE LA JUNTA DE VECI-
NOS Nº 20 "Independencia".

II. ANTECEDENTES DEL PROYECTO:

JUSTIFICACION: Se requiere un cierre adecuado para proteger todas las depen-
dencias que componen la Unidad Vecinal, para evitar robos y
deterioros por personas y animales domésticos. Actualmente tie
ne cierre de madera en muy malas condiciones.

DESCRIPCION: Construcción de cierre perimetral en Vibrado tipo pandereta cuya
medida es de 220,0 Mts. lineales por 2,0 Mts. de alto.

BENEFICIO ESPERADO: Beneficiará a 3.000 personas que viven en el sector y que
están organizados tanto en la Junta de Vecinos como en --
Clubes Deportivos y Centros de Madres.

COSTO ESTIMADO: M\$ 1.000.-

PLAZO EJECUCION: 30 días.

EMPLEO GENERADO: 3 Hombres /Mes.

III. FINANCIAMIENTO:

APORTE SOLICITADO : M\$ 1.000.-

APORTE MUNICIPAL :

APORTE TERCEROS : _____ (Especificar)

T O T A L : M\$ 1.000.-

IV. OBSERVACIONES:

SERPLAC

UNIDAD EJECUTORA



HOMER ROMAN
GOBERNADOR PROVINCIAL
TALCA

FECHA: 10 DIC 1990.....

CODIGO BIP.....

FICHA DE IDENTIFICACION DE PROYECTOS
PROGRAMA DE INVERSION SOCIAL

I. IDENTIFICACION:

REGION: VII

PROVINCIA: TALCA

COMUNA: TALCA

NOMBRE DEL PROYECTO: CONSTRUCCION DE 250 MTS. DE VEREDAS EN PASAJE BOLIVIA
DE LA POBLACION COSTANERA DE TALCA.-

II. ANTECEDENTES DEL PROYECTO:

JUSTIFICACION: La Población Costanera está ubicada a 5 cuadras del centro de Talca, sin embargo, la mayoría de los pasajes del sector no cuentan con veredas, formándose grandes barriales en el invierno.

DESCRIPCION: Construcción de 250 Mts. de Veredas en concreto, bandejón principal, Pasaje Bolivia.

BENEFICIO ESPERADO: Beneficiará aproximadamente a 600 personas.-

COSTO ESTIMADO: M\$ 750.-

PLAZO EJECUCION: 60 días.

EMPLERO GENERADO: 6 Hombres/Mes.

III. FINANCIAMIENTO:

APORTE SOLICITADO : M\$ 750.-

APORTE MUNICIPAL :

APORTE TERCEROS : _____ (Especificar)

T O T A L : M\$ 750.-

IV. OBSERVACIONES:

SERPLAC

UNIDAD EJECUTORA

HOMER ROMAN
GOBERNADOR PROVINCIAL
TALCA

FECHA: 10 DIC 1990

CODIGO BIP.....

FICHA DE IDENTIFICACION DE PROYECTOS
PROGRAMA DE INVERSION SOCIAL

I. IDENTIFICACION:

REGION: VII

PROVINCIA: TALCA

COMUNA: CUREPTO

NOMBRE DEL PROYECTO: SUMINISTRO DE MATERIALES Y MANO DE OBRA PARA REPARACION
SEDE SINDICATO TRABAJADORES INDEPENDIENTES DE HUAQUEN,
E INSTALACION ELECTRICA - COMUNA CUREPTO.

II. ANTECEDENTES DEL PROYECTO:

JUSTIFICACION: Actualmente cuentan con una Sede que está en muy malas condi-
ciones y no cuenta con luz eléctrica.

DESCRIPCION: Adquisición de materiales como Ladrillos, Cemento, Clavos,
Madera, Artículos Eléctricos y cancelación mano obra.

BENEFICIO ESPERADO: Albergar en buenas condiciones a la comunidad organi-
zada del sector, especialmente al Grupo de Mujeres --
Artesanos de Huaquén.

COSTO ESTIMADO: M\$ 800.-

PLAZO EJECUCION: 60 días.

EMPLEO GENERADO: 6 Hombres/Mes.

III. FINANCIAMIENTO:

APORTE SOLICITADO : M\$ 800.-

APORTE MUNICIPAL :

APORTE TERCEROS : _____ (Especificar)

T O T A L : M\$ 800.-

IV. OBSERVACIONES:

SERPLAC

UNIDAD EJECUTORA

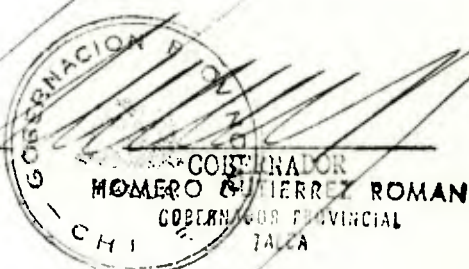

FECHA: 10 DIC 1990

CODIGO BIP.....

FICHA DE IDENTIFICACION DE PROYECTOS
PROGRAMA DE INVERSION SOCIAL

I. IDENTIFICACION:

REGION: VII

PROVINCIA: TALCA

COMUNA: PELARCO

NOMBRE DEL PROYECTO: CONSTRUCCION SEDE COMUNITARIA EN LA LOCALIDAD DE SAN
RAFAEL COMUNA DE PELARCO.

II. ANTECEDENTES DEL PROYECTO:

JUSTIFICACION: Actualmente las Organizaciones Comunitarias de San Rafael no
tienen donde reunirse, y para desarrollar su labor lo hacen en casas de
dirigentes.

DESCRIPCION: Construcción de una Sede de 70 m² de albañilería reforzada, en
Terreno de Propiedad Municipal. (I.Municipalidad de Pelarco).

BENEFICIO ESPERADO: Albergar e incentivar aún más la labor de las 8 Juntas de
Vecinos, 6 Clubes Deportivos y 1 Organización Campesina,
existentes en esta localidad, beneficiando a 5.598 habi-
tantes de San Rafael.

COSTO ESTIMADO: M\$ 3.492.-

PLAZO EJECUCION: 180 días.

EMPLEO GENERADO: 15 Hombres/mes.

III. FINANCIAMIENTO:

APORTE SOLICITADO : M\$ 3.492.-

APORTE MUNICIPAL :

APORTE TERCEROS : _____ (Especificar)

T O T A L : M\$ 3.492.-

IV. OBSERVACIONES:

SERPLAC

UNIDAD EJECUTORA

GOBERNADOR
HOMELO GUTIERREZ ROMAN
GOBERNADOR PROVINCIAL
TALCA

FECHA:.....

CODIGO BIP.....

FICHA DE IDENTIFICACION DE PROYECTOS
PROGRAMA DE INVERSION SOCIAL

I. IDENTIFICACION:

REGION: VII PROVINCIA: TALCA COMUNA: RIO CLARO.-

NOMBRE DEL PROYECTO: CONSTRUCCION 1A. ETAPA CENTRO RECREACIONAL Y SEDE COMUNITARIA DE CAMARICO COMUNA RIO CLARO.

II. ANTECEDENTES DEL PROYECTO:

JUSTIFICACION: La Sede Comunitair es el núcleo de las Organizaciones Comunitarias, y esta Sede constituirá el lugar de encuentro de los pobladores de Camarico, que tanto desean lograr este objetivo.

DESCRIPCION: Construcción de 70 m² en Albaliñería reforzada en terreno que donará para este efecto un particular.

BENEFICIO ESPERADO: Disponr de un lugar que sirva para albergar a las diferentes Organizaciones existentes de Camarico que cuenta con una población de -- 1.000 habitantes, para luego adornar el lugar con áreas verdes por los mismos pobladores, continuando con la obra denominada Centro Recreacional.

COSTO ESTIMADO: M\$ 3.492.- PLAZO FJECUCION: 180 días.

EMPLEO GENERADO: 15 Hombres/Mes.

III. FINANCIAMIENTO:

APORTE SOLICITADO M\$ 3.492.-

APORTE MUNICIPAL :

APORTE TERCEROS : _____ (Especificar)

T O T A L : M\$ 3.492.-

IV. OBSERVACIONES:

Se adjunta carta compromiso de la donación del terreno.

SERPLAC

UNIDAD EJECUTORA

GOBERNADOR
HOMERO GUTIERREZ ROMAN
GOBERNADOR PROVINCIAL
TALCA

100

100

100

100

100

100

100

100

100

FECHA: 10 DIC 1990

CODIGO BIP.....

FICHA DE IDENTIFICACION DE PROYECTOS
PROGRAMA DE INVERSION SOCIAL

I. IDENTIFICACION:

REGION: VII PROVINCIA: TALCA COMUNA: TALCA

NOMBRE DEL PROYECTO: RECONSTRUCCION SEDE SOCIAL Y CENTRO RECREATIVO DEL CLUB DEPORTIVO DANIEL VARGAS DE TALCA "1A. ETAPA".

II. ANTECEDENTES DEL PROYECTO:

JUSTIFICACION: Es necesario que el Gobierno esté presente dando inicio a la Construcción de esta Sede tan deseada por años por los pobladores del Barrio Oriente 1a. Etapa, para este poblado sector.

DESCRIPCION: Construcción en albañería 1a. etapa de la sede social del club que comprende la mitad del 1er. piso (Sala Reuniones, Secretaría Baño).

BENEFICIO ESPERADO: Que sirva para reunir tanto a los Socios del Club Deportivo como para la Comunidad del Barrio Oriente de Talca, Juntas de Vecinos, Centro de Madres, etc.)

COSTO ESTIMADO: M\$ 2.500.- PLAZO EJECUCION: 180 días.

EMPLEO GENERADO:

III. FINANCIAMIENTO:

APORTE SOLICITADO M\$ 2.500.-

APORTE MUNICIPAL :

APORTE TERCEROS : _____ (Especificar)

T O T A L : M\$ 2.500.-

IV. OBSERVACIONES: Se adjunta plano con el Total de Proyecto.

SERPLAC

UNIDAD EJECUTORA



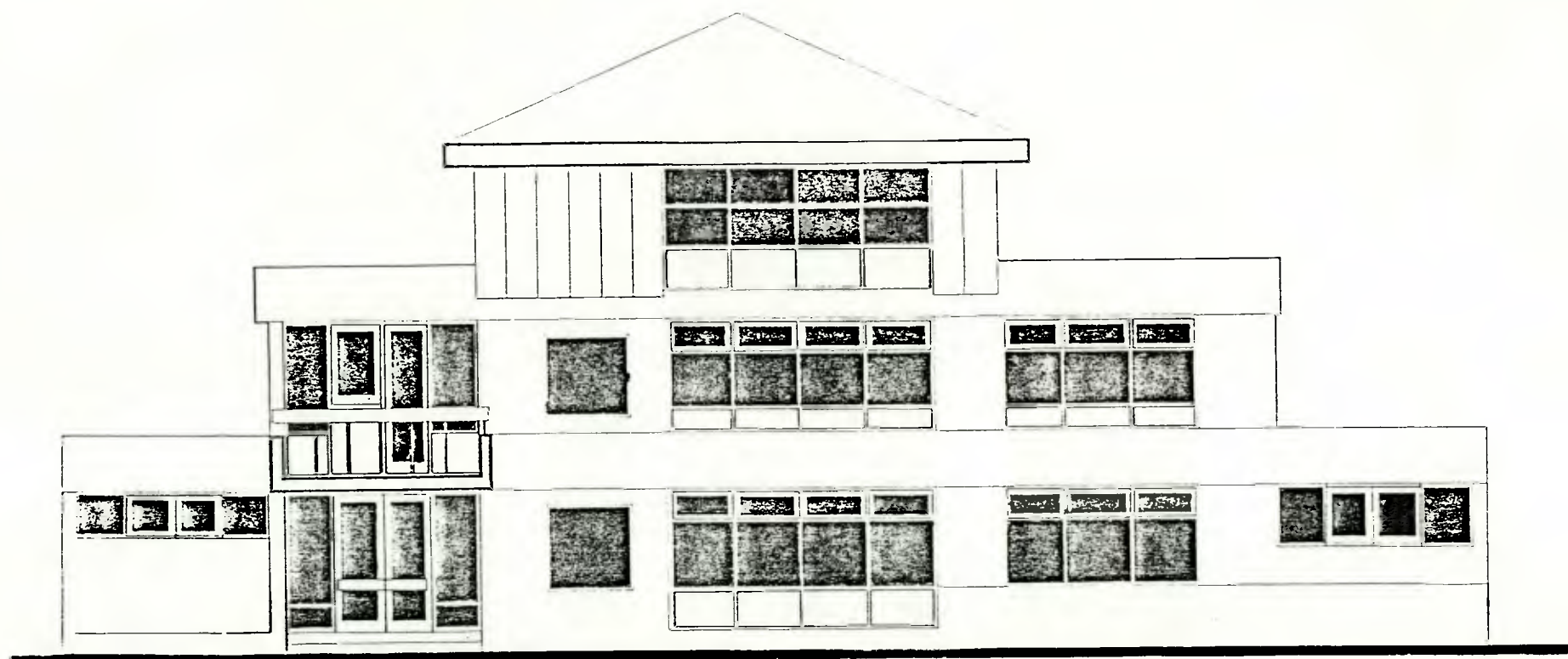

ELEVACION PRINCIPAL FACHADA
CALLE TRES SUR

ANTEPROYECTO CLUB SOCIAL DANIEL VARGAS	
DIRECCION TRES SUR (entre 16 y 17) N° 2328.	
ARQUITECTO MAURICIO MISRAJI M.	
ESCALA 1 : 50	
PROYECTO A COPIES	
APPROBATION	

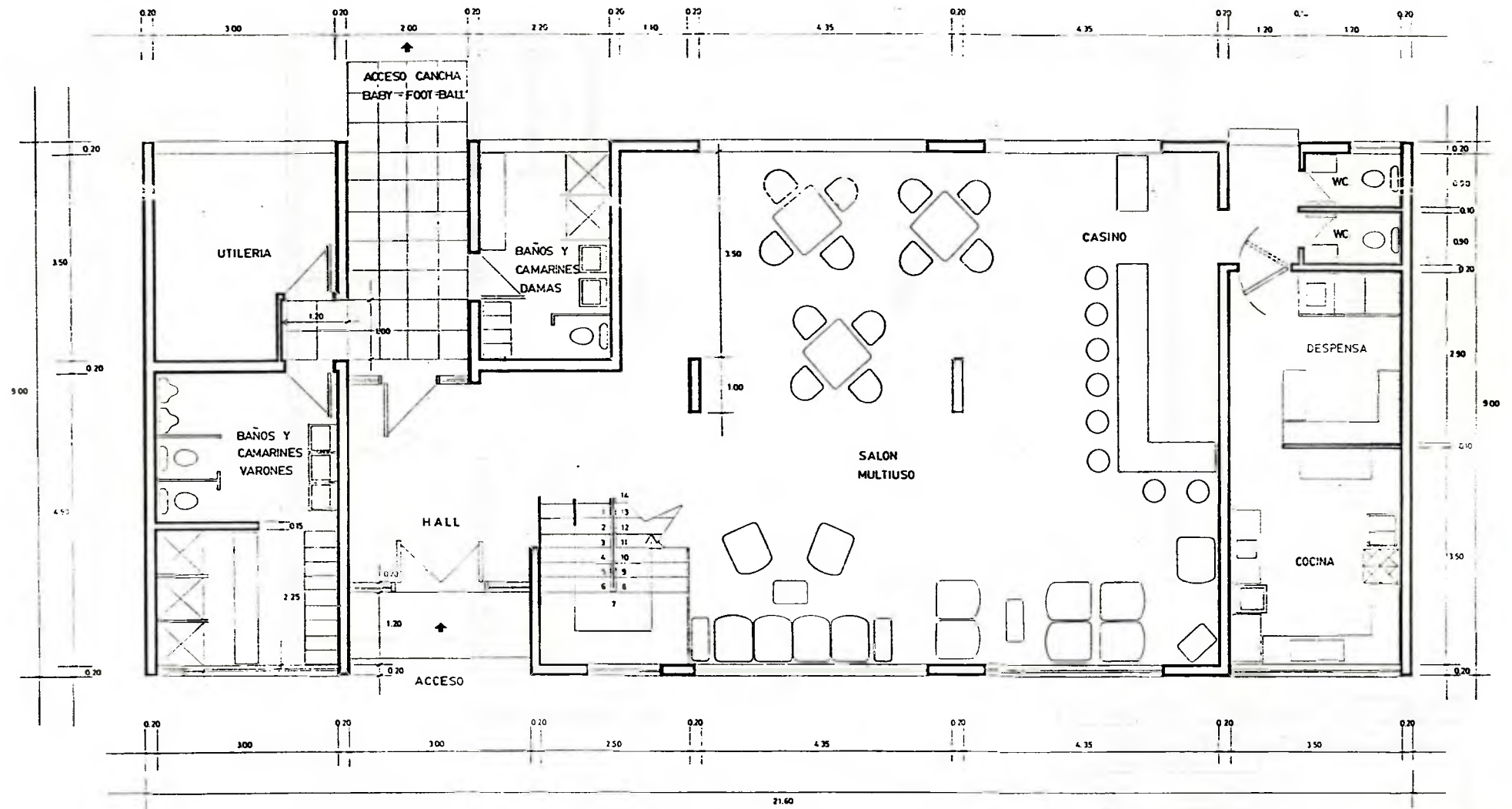

PLANTA PRIMER PISO

ANTEPROYECTO	CLUB SOCIAL DANIEL VARGAS
DIRECCION	TRES SUR (entre 16 y 17 OTE)

JUNTA DE VECINOS Nº 17
"SARGENTO 2º DANIEL REBOLLADO"
TALCA

TALCA, Octubre 16 de 1990.-

Señor:
German Verdugo Soto
Alcalde Municipalidad de Talca
Presente.

Estimado señor:

La Junta de Vecinos Nº 17 "Sargento 2º Daniel Rebollado", ha estimado poner en conocimiento de hechos preocupantes para la seguridad de los vecinos.

Como es de su conocimiento en el sector existe una Cede Comunitaria, en precarias condiciones por los daños sufridos, durante su abandono.

Dicho lugar se presta, como escondite y lugar de hechos delictuosos.

A lo anterior la Junta de Vecinos ha elaborado un presupuesto para la reparación y posterior funcionamiento de ésta que es el siguiente:

Materiales:

Vidrios	\$ 63.680
Pintura	\$ 55.050
3 Cerraduras	\$ 11.550
Material eléctrico	\$ 38.245
Gasfitería	\$ 64.383
2 W.C.	\$ 39.000
2 Lavatorios	\$ 14.700
5 Planchas intermic	\$ 24.835
Total materiales	\$ <u>311.443</u>

Mano de obra:

Colocación de vidrios (precio incluye la instalación)	
Pintura Colaboración de pobladores	
Cerradura "	"
Maestro Electricista	\$ 15.000
Maestro Gasfiter	\$ 28.800
Total	\$ <u>43.800</u>

Lo anterior, la mano de obra y materiales hacen un total de \$ 355.243

Esperando su comprensión y colaboración, le saludan atentamente a Usted,

Maria Gonzalez
MARIA GONZALEZ GONZALEZ
Secretaria
Junta de Vecinos Nº 17

Jorge Vasquez Vasquez
Presidente
Junta de Vecinos Nº 17

cc. Junta de Vecinos.

+ 47% I.P.C.

\$ 371.939

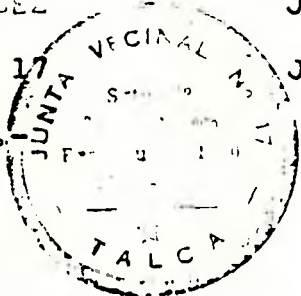

FECHA: 10 DIC 1990.....

CODIGO BIP.....

FICHA DE IDENTIFICACION DE PROYECTOS
PROGRAMA DE INVERSION SOCIAL

I. IDENTIFICACION:

REGION: VII

PROVINCIA: TALCA

COMUNA: TALCA

NOMBRE DEL PROYECTO: REPARACION SEDE COMUNITARIA POBLACION SARGENTO 2DO.
DANIEL REBOLLEDO - JUNTA VECINOS N° 17 - TALCA.

II. ANTECEDENTES DEL PROYECTO:

JUSTIFICACION: La Sede existente está muy deteriorada, es imprescindible efectuar reparaciones a objeto de poder seguir utilizándola.

DESCRIPCION: Adquisición de Materiales tales como pintura, vidrios, madera, etc., y contratación de Mano de Obra para la ejecución del -- trabajo.

BENEFICIO ESPERADO: Albergar a la Junta de Vecinos N° 17 y a los diferentes Comités en forma adecuada, cuenta con una población de aproximadamente 4.000 personas.

COSTO ESTIMADO: M\$ 372.-

PLAZO EJECUCION: 60 días.

EMPLEO GENERADO:

III. FINANCIAMIENTO:

APORTE SOLICITADO : 372.-

APORTE MUNICIPAL :

APORTE TERCEROS : _____ (Especificar)

T O T A L : M\$ 372.-

IV. OBSERVACIONES: Se adjunta Presupuesto Actualizado.

SERPLAC

UNIDAD EJECUTORA

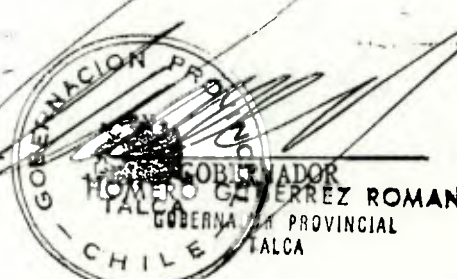

FECHA: 10.DIC.1990....

CODIGO BIP.....

FICHA DE IDENTIFICACION DE PROYECTOS
PROGRAMA DE INVERSION SOCIAL

I. IDENTIFICACION:

REGION: VII PROVINCIA: TALCA COMUNA: TALCA

NOMBRE DEL PROYECTO: INSTALACION RED DE AGUA POTABLE JUNTA VECINAL N° 34
SAN MIGUEL COMUNA DE TALCA.-

II. ANTECEDENTES DEL PROYECTO:

JUSTIFICACION: Estas familias actualmente tienen norias para el uso doméstico, siendo esto causa de enfermedades de los niños y adultos por filtración de agua de regadío y de animales domésticos.

DESCRIPCION: Instalación de Pozo de Aducción de Agua y Red Agua Potable, sin arranques domiciliarios.

BENEFICIO ESPERADO: Acercar el agua potable con el propósito de que las 40 familias del sector puedan realizar por sí, los arranques domiciliarios.

COSTO ESTIMADO: M\$ 5.734.-

PLAZO EJECUCION: 180 días.

EMPLEO GENERADO: 15 Hombres/Mes.

III. FINANCIAMIENTO:

APORTE SOLICITADO : M\$ 5.734.-

APORTE MUNICIPAL :

APORTE TERCEROS : _____ (Especificar)

T O T A L : M\$ 5.734.-

IV. OBSERVACIONES:

Se adjunta carta de ESSAM. S.A.

SERPLAC

UNIDAD EJECUTORA

GOBERNADOR PROVINCIAL
HOMERO GUTIERREZ ROMAN
CHILE TALCA

CARTA COMPROMISO

LA UNIDAD VECINAL N° 34 JUNTA DE VECINOS SAN MIGUEL COMUNA DE TALCA, REPRESENTADA POR SU PRESIDENTE DON OSVALDO ABACA VALENZUELA, CEDULA DE IDENTIDAD N° 6.407.093-0, SE -- COMPROMETE A HACERSE CARGO DEL COSTO QUE SIGNIFIQUE LA OBRA EN CUANTO A ARRANQUES DOMICILIARIOS PARA DEJAR FUNCIONANDO EFECTIVAMENTE EL PROYECTO DE LA OBRA DENOMINADA "INSTALACION RED DE AGUA POTABLE EN COOPERATIVA SAN MIGUEL".

LA JUNTA DE VECINOS SE COMPROMETE A TRABAJAR PARA REUNIR FONDOS Y LLEVAR A FELIZ TERMINO ESTA NECESIDAD TAN ESPERADA POR TODOS LOS HABITANTES DEL SECTOR.

EN TALCA, A SIETE DE DICIEMBRE DE MIL NOVECIENTOS NOVENTA.



FIRMA

REPÚBLICA DE CHILE
MINISTERIO DE OBRAS PÚBLICAS
SERVICIO NACIONAL DE OBRAS SANITARIAS
DEPTO. ESTUDIOS REGIONAL

DER N° 138 /

ORD. N° 1086 /

ANT. : ORD. N° 02 de fecha 11.05.90

NAT. : Solicitud Red A.P.

INCL.: Copia de plano.

TALCA,

250590

DE : DIRECTOR REGIONAL SENDOS REGION DEL MAULE

A : SEÑORES JUNTA VECINAL N° 49 SAN MIGUEL TALCA

- 1.- En respuesta a la solicitud de abastecimiento de agua potable para la Junta Vecinal N° 49 de San Miguel de Talca que ustedes representan, me es grato informarles, que SENDOS cuenta con el Diseño de Ingeniería, estimándose que el costo de construcción de las obras, asciende al valor de \$ 5.733.770 IVA incluido, sin considerar arranques domiciliarios.
- 2.- Es importante hacer presente que nuestro Servicio no cuenta con financiamiento para materializar la obra señalada, por lo que aquella deberá ser construida con aportes provenientes de fuentes alternativas, como son FNDP., Fondos Municipales, etc.

Saluda atentamente a Uds.,

RAF/xca.
DISTRIBUCION :

- Señores Junta Vecinal N° 49 San Miguel - Talca.
- Depto. Provincial SENDOS Talca.
- Depto. Estudios SENDOS.
- Oficina de Partes SENDOS.

RICARDO VALLIVIESO
1 CIVIL
I. MAU

ORD : 02

MAT : Solicita red agua potable

Talca, mayo 21 de 1990.-

DE : Junta vecinal N° 49 "San Miguel" Talca.

A : Director Regional Sendos Sr, Ricardo Aravena V.

La directiva Provisoria de la Junta Vecinal N° 49 "San Miguel" Saluda afectuosamente a usted y expone y solicita :

QUE :Somos Familias con un total de 300 personas del sector denominado Asignatarios de tierras San Miguel ubicado a 450 metros de la Avda. San Miguel hacia el sur de la casa de la ciudad dellaiño sección femenina

QUE :No contamos con el servicio de red de instalación de agua potable domiciliaria, a pesar que existe dicha red a 200 metros de nuestro sector aproximadamente.

Por ello solicitamos de usted, se sirva atender nuestro ruego, que atenta contra la salud de todos especialmente a los más pequeños, nosotros muy a pesar de nuestros bajos ingresos aportaríamos un porcentaje del valor estimativo del costo del proyecto.

En la esperanza de una buena acogida nos quedamos esperando su respuesta.

Osvaldo Abaca



Ana Valenzuela M.

110530

FECHA: 10 DIC 1990.....

CODIGO BIP.....

FICHA DE IDENTIFICACION DE PROYECTOS
PROGRAMA DE INVERSION SOCIAL

I. IDENTIFICACION:

REGION: 07

PROVINCIA: TALCA

COMUNA: TALCA

NOMBRE DEL PROYECTO: ADQUISICION DE BIEN RAIZ PAR SEDE COMUNITARIO Y CENTRO RECREACIONAL EN SECTOR LA MERCED TALCA.

II. ANTECEDENTES DEL PROYECTO:

JUSTIFICACION: El Sector Las Mercedes es de muy bajos recursos , la comunidad está muy bien Organizada en Juntas Vecinales, Organizaciones Femeninas y Juveniles y no cuenta con una Sede Comunitaria para cobijar a todas estas Organizaciones bien constituidas, sumándose a esto la imperiosa

DESCRIPCION: necesidad de contar con un Centro Abierto para la atención de 270 niños de entre 2 y 6 años, que es indispensable prestarles atención por sus condiciones de extrema pobreza.-

DESCRIPCION: Adquisición de un Bien Raiz de 238,92 m² de Superficie.-

BENEFICIO ESPERADO: En esta primera etapa poder realizar la adq, del bien con el objeto posterior de terminar la obra gruesa que actualmente tien el bien raiz y cumplir con un anhelo de los habitantes del sector y lograr atender a 270 niños y cobijar a las Org. Comunit. del sector.-

COSTO ESTIMADO: M\$ 5.801.=

PLAZO EJECUCION:

EMPLEO GENERADO:

III. FINANCIAMIENTO:

APORTE SOLICITADO : M\$ 5.801.=

APORTE MUNICIPAL :

APORTE TERCEROS : _____ (Especificar)

T O T A L : M\$ 5.801.=

IV. OBSERVACIONES:

SERPLAC

UNIDAD EJECUTORA



FECHA: 10 DIC 1990

CODIGO BIP.....

FICHA DE IDENTIFICACION DE PROYECTOS
PROGRAMA DE INVERSION SOCIAL

I. IDENTIFICACION:

REGION: VII PROVINCIA: TALCA COMUNA: MAULE

NOMBRE DEL PROYECTO: ADQUISICION DE TERRENO PARA SEDE COMUNITARIA CENTRO DE MADRES "STA. IRENE" DUAO TRES ESQUINAS DE MAULE.

II. ANTECEDENTES DEL PROYECTO:

JUSTIFICACION: Compra de terreno a objeto de que a futuro se contruya una Sede para el Centro de Madres y Otras Organizaciones Comunitarias del sector.

DESCRIPCION: Adquisición de Terreno.

BENEFICIO ESPERADO: Que la Comunidad del Sector pueda en un futuro no muy lejano tener un lugar para sesionar.

COSTO ESTIMADO: M\$ 1.000.-

PLAZO EJECUCION: 15 días.

EMPLEO GENERADO:

III. FINANCIAMIENTO:

APORTE SOLICITADO : M\$ 1.000.-

APORTE MUNICIPAL :

APORTE TERCEROS : (Especificar)

T O T A L : M\$ 1.000.-

IV. OBSERVACIONES: Se adjunta carta compromiso por la venta del terreno.

SERPLAC

UNIDAD EJECUTORA

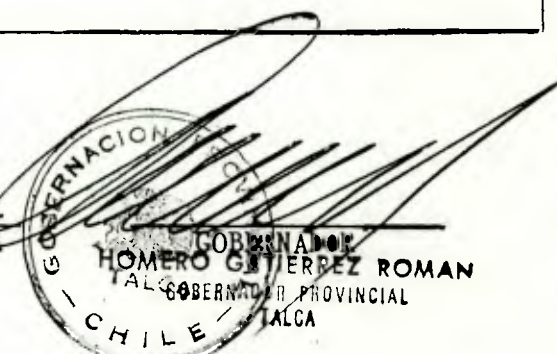

Diceo 7 de Diciembre 1990

Compromiso de Compra Venta.

Don Manuel Orellana Nuñez
La Sra. Teresa Yaguar R. Presidenta
del C. machos Santa Irene de Tres Esquinas
hacen un compromiso de Compra Venta
de un terreno en la localidad de
Tres - Esquinas Diceo por la cantidad
de \$ 1.000.000 (un millón de pesos)

Teresa Yaguar R.
Teresa Yaguar R.
presidenta.

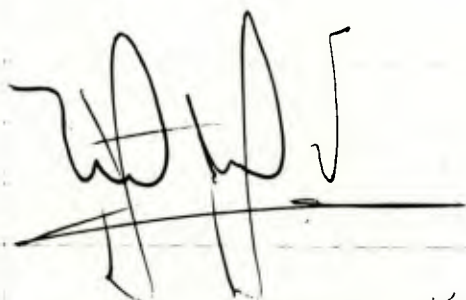

MANUEL ORELLANA NUÑEZ

CEPES DE MADRES X
MILITIA IDENIT
FUND. 10 OCT. de 1964
TRES ESQUINAS

Diceo 7 de Diciembre 1990

Al Sr. : Homero Gutierrez Gobernador
Provincial de Calcei.
De : Centro de Madres Santa Lucia
de Oros Esquinas Diceo.
matina : solicitan financiamiento.

El centro de madres Santa
Lucia de Oros Esquinas viene en soli-
citar al Sr. Gobernador el financiamiento
para la compra de un terreno en
Diceo tres esquinas para la sustitución
de una Sede Comunitaria, talleres laborales
y terreno para hortelizas, flores.
para ello adjuntamos Compromiso
de Ocupación Santa.

Esperando tener una buena acogida,
Saludos Respetuosos a Ud.

Julia Domini R.
Secretaria

Inesia Vergara R.
Presidenta.

CENTRO DE MADRES
"SANTA LUCIA"
FUND. 10 Oct. de 1964
TRES ESQUINAS

FECHA 10.01.1990.....

CODIGO BIP.....

FICHA DE IDENTIFICACION DE PROYECTOS
PROGRAMA DE INVERSION SOCIAL

I. IDENTIFICACION:

REGION: VII PROVINCIA: TALCA COMUNA: RIO CLARO.-

NOMBRE DEL PROYECTO: REPARACIÓN POSTA DE SALUD RURAL "EL BOLSICO" COMUNA
DE RIO CLARO.

II. ANTECEDENTES DEL PROYECTO:

JUSTIFICACION: El paso del tiempo ha provocado algunos deterioros en el
inmueble por lo que se hace necesaria su reparación.

DESCRIPCION: Realizar reparación integral de la Posta (Gasfitería, Pintura,
Vidrios, etc.).

BENEFICIO ESPERADO: Tener la Posta en buenas condiciones para la mejor
atención a los habitantes del sector que concurren a ella, especialmen-
te los ancianos y niños.

COSTO ESTIMADO: M\$ 1.000.-

PLAZO EJECUCION: 60 días.

EMPLEO GENERADO: 5 Hombres/Mes.

III. FINANCIAMIENTO:

APORTE SOLICITADO : M\$ 1.000.-

APORTE MUNICIPAL :

APORTE TERCEROS : _____ (Especificar)

T O T A L : M\$ 1.000.-

IV. OBSERVACIONES:

SERPLAC

UNIDAD EJECUTORA

GOBERNADOR
HOMERO GUTIERREZ ROMAN
GOBERNADOR PROVINCIAL
TALCA

FECHA: 10 DIC 1999

CODIGO BIP.....

FICHA DE IDENTIFICACION DE PROYECTOS
PROGRAMA DE INVERSION SOCIAL

I. IDENTIFICACION:

REGION: VII

PROVINCIA: TALCA

COMUNA: TALCA

NOMBRE DEL PROYECTO: REPARACION ESCUELA DE TAPIHUE - PENCAHUE.-

II. ANTECEDENTES DEL PROYECTO:

JUSTIFICACION: A través del tiempo el inmueble se ha ido deteriorando por lo que se hace necesaria su pronta reparación.

DESCRIPCION: Adquisición de Materiales como pintura, Techo, maderas, etc.

BENEFICIO ESPERADO: Que los alumnos tengan un lugar adecuado donde estudiar, ya que en invierno se gotea casi todo el techo.

COSTO ESTIMADO: M\$ 600.-

PLAZO EJECUCION: 60 días.

EMPLEO GENERADO: 5 Hombres/Mes.

III. FINANCIAMIENTO:

APORTE SOLICITADO : M\$ 600.-

APORTE MUNICIPAL :

APORTE TERCEROS : _____ (Especificar)

T O T A L : M\$ 600.-

IV. OBSERVACIONES:

SERPLAC

UNIDAD EJECUTORA

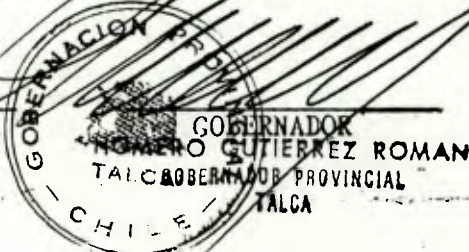

FECHA: 10 DIC 1990

CODIGO BIP.....

FICHA DE IDENTIFICACION DE PROYECTOS
PROGRAMA DE INVERSION SOCIAL

I. IDENTIFICACION:

REGION: VII PROVINCIA: TALCA COMUNA: TALCA

NOMBRE DEL PROYECTO: CONSTRUCCION VEREDAS EN CALLE 15 ORIENTE DESDE
1 NORTE A 5 SUR COMUNA DE TALCA.-

II. ANTECEDENTES DEL PROYECTO:

JUSTIFICACION: Necesidad de ir urbanizando los sectores de mayor tránsito
peatonal.

DESCRIPCION: Construcción de Veredas de Concreto en 5 cuadras, aproximada-
mente 620 Mts.² con costo de \$ 2.500 el m².

BENEFICIO ESPERADO: Evitar que los pobladores tengan que transitar por
el barro durante el invierno.

COSTO ESTIMADO: M\$ 1.550.- PLAZO EJECUCION: 60 días.

EMPLEO GENERADO: 10 Hombres/Mes.

III. FINANCIAMIENTO:

APORTE SOLICITADO : M\$ 1.550.-

APORTE MUNICIPAL :

APORTE TERCEROS : (Especificar)

T O T A L : M\$ 1.550.-

IV. OBSERVACIONES:

SERPLAC

UNIDAD EJECUTORA GOBERNADOR
TALCAERO GUTIERREZ ROMAN
GOBERNADOR PROVINCIAL
TALCA

FECHA: 10.01.1990....

CODIGO BIP.....

FICHA DE IDENTIFICACION DE PROYECTOS
PROGRAMA DE INVERSION SOCIAL

I. IDENTIFICACION:

REGION: VII PROVINCIA: TALCA COMUNA: TALCA.

NOMBRE DEL PROYECTO: REPARACION SEDE COMUNITARIA JUNTA VECINOS POBLACION
AURORA DE CHILE - TALCA.

II. ANTECEDENTES DEL PROYECTO:

JUSTIFICACION: Esta Sede está en muy malas condiciones, por lo tanto no
pueden reunirse las Organizaciones Comunitarias del Sector.

DESCRIPCION: Compra de Materiales para Arreglo de Piso, Techo, Pinturas
interiores y exteriores, Servicios Higiénicos, etc.

BENEFICIO ESPERADO: Que las organizaciones tengan un lugar adecuado donde
reunirse.

COSTO ESTIMADO: M\$ 2.000.-

PLAZO EJECUCION: 60 días.

EMPLEO GENERADO: 6 Hombres/mes.

III. FINANCIAMIENTO:

APORTE SOLICITADO : M\$ 2.000.-

APORTE MUNICIPAL :

APORTE TERCEROS : _____ (Especificar)

T O T A L : M\$ 2.000.-

IV. OBSERVACIONES:

SERPLAC

UNIDAD EJECUTORA



FECHA: 10 DIC 1990.....

CODIGO BIP.....

FICHA DE IDENTIFICACION DE PROYECTOS
PROGRAMA DE INVERSION SOCIAL

I. IDENTIFICACION:

REGION: VII

PROVINCIA: TALCA

COMUNA: TALCA

NOMBRE DEL PROYECTO: MEJORAMIENTO SEDE SOCIAL MIGUEL RAFAEL PRADO DE
TALCA.-

II. ANTECEDENTES DEL PROYECTO:

JUSTIFICACION: No existe un lugar adecuado para albergar a las Orga-
nizaciones del sector, por encontrarse el local en muy mal estado
tanto piso, cielo como ventanas y otros.

DESCRIPCION: Compra de materiales para reposición de piso y otros
arreglos, incluyendo además la mano de obra.

BENEFICIO ESPERADO: Tener en condiciones adecuadas la sede para usarla
por las Org. Comunitarias del sector en las condiciones aceptables.

COSTO ESTIMADO: M\$ 1.000.-

PLAZO EJECUCION: 45 días.

EMPLEO GENERADO: 6 hombres/mes.

III. FINANCIAMIENTO:

APORTE SOLICITADO : M\$ 1.000.-

APORTE MUNICIPAL :

APORTE TERCEROS : _____ (Especificar)

T O T A L : M\$ 1.000.-

IV. OBSERVACIONES:

SERPLAC

UNIDAD EJECUTORA



GOBERNADOR
TAQUERO GUTIERREZ ROMAN
GOBERNADOR PROVINCIAL
TALCA

10 DIC 1990

FECHA:.....

CODIGO BIP.....

FICHA DE IDENTIFICACION DE PROYECTOS
PROGRAMA DE INVERSION SOCIAL

I. IDENTIFICACION:

REGION: 07

PROVINCIA: TALCA

COMUNA: PELARCO

NOMBRE DEL PROYECTO: MEJORAMIENTO ALUMBRADO PUBLICO SAN RAFAEL

II. ANTECEDENTES DEL PROYECTO:

JUSTIFICACION: Actualmente el pueblo de San Rafael cuenta con un alumbrado Público deficiente a causa del deterioro de sus elementos por la acción del tiempo de uso.-

DESCRIPCION: Este proyecto consiste en la reposición de 120 ganchos antiguos por luminarias Norma Nacional, pantalla abierta de 125 Watts completas, incluye todos los accesorios necesarios, como pernos, conductores, fusibles, platina, ampolletas, ballasts, etc.-

BENEFICIO ESPERADO: Lograr una óptima iluminación del pueblo, evitar malas costumbres en los ciudadanos y proteger a las personas y beneficiara a 5598 habitantes.-

COSTO ESTIMADO: M\$ 4.842.=

PLAZO EJECUCION: 60 dias

EMPLEO GENERADO: 8 hombre mes

III. FINANCIAMIENTO:

APORTE SOLICITADO M\$: 4.842.=

APORTE MUNICIPAL :

APORTE TERCEROS : _____ (Especificar)

T O T A L M\$: 4.842.=

IV. OBSERVACIONES: Este proyecto es de necesidad imperiosa, la Empresa Eléctrica realiza su aporte facilitando camión pluma o escala, asesoría y personal técnico cuando se requiera.=

SERPLAC

UNIDAD EJECUTORA



FECHA: 10 DIC 1990

CODIGO BIP.....

FICHA DE IDENTIFICACION DE PROYECTOS
PROGRAMA DE INVERSION SOCIAL

I. IDENTIFICACION:

REGION: 07

PROVINCIA: TALCA

COMUNA: CUREPTO

NOMBRE DEL PROYECTO: REPARACION CENTRO COMUNITARIO DE GUALLECO

II. ANTECEDENTES DEL PROYECTO:

JUSTIFICACION: Las Organizaciones Comunitarias existentes en la Localidad de Gualleco (Junta de Vecinos N° 2, Cuerpo de Bomberos, Club Deportivo Pedro Antonio Gonzalez CEMA y Registro Electoral de Gualleco) actualmente ocupan un Bien Raiz Municipal de construcción de adobe y techo de tejas requiere DESCRIPCION: urgentes reparaciones./-

Se necesita efectuar una reparación consistente en reparación de pisos, cielo, trastejado completo del edificio, estucos interiores y exteriores pintura en General.-

BENEFICIO ESPERADO: Con esto se beneficiará toda la comunidad Organizada de Gualleco y alrededores, facilitando el funcionamiento organizacional; al mismo tiempo la Municipalidad podrá disponer de dependencias para la atención de público que efectúa en el sector.

COSTO ESTIMADO: M \$ 4.656.=

PLAZO EJECUCION: 3 meses

EMPLEO GENERADO: 8 hombre/mes

III. FINANCIAMIENTO:

APORTE SOLICITADO : M \$ 4.656.=

APORTE MUNICIPAL :

APORTE TERCEROS : _____ (Especificar)

T O T A L : M \$ 4.656.=

IV. OBSERVACIONES: ES IMPORTANTE LA RESTAURACIÓN DE ESTE EDIFICIO DADO A QUE cuya superficie construida cuenta con varias dependencias, las que no son ocupadas en su totalidad por estar deterioradas; y al repararlos se puede utilizar, como alternativa en casos de emergencia y como centro cívico social para la localidad de Gualleco.-

SERPLAC

UNIDAD EJECUTORA

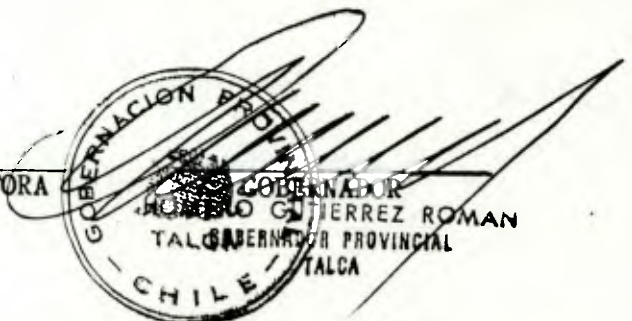

FECHA: 10 DIC 1990.....

CODIGO BIP.....

FICHA DE IDENTIFICACION DE PROYECTOS
PROGRAMA DE INVERSION SOCIAL

I. IDENTIFICACION:

REGION: VII PROVINCIA: TALCA COMUNA: SAN CLEMENTE

NOMBRE DEL PROYECTO: TRASLADO ESCUELA SECTOR SANATORIO LOS MAITENES DE
SAN CLEMENTE.-

II. ANTECEDENTES DEL PROYECTO:

JUSTIFICACION: Es necesario efectuar traslado de la Escuela al Sector
donde hay mayor concentración de población escolar y las condiciones
del terreno son más favorables.

DESCRIPCION: Trasladar el inmueble existente y efectuar reposición de algu-
nas salas de clases, que por el tiempo se han ido deteriorando.

BENEFICIO ESPERADO: Para que concurra la totalidad de los alumnos en período
escolar.

COSTO ESTIMADO: M\$ 5.000.-

PLAZO EJECUCION: 60 días.

EMPLEO GENERADO: 15 hombres/mes.

III. FINANCIAMIENTO:

APOORTE SOLICITADO : M\$ 5.000.-

APOORTE MUNICIPAL :

APOORTE TERCEROS : _____ (Especificar)

T O T A L : M\$ 5.000.-

IV. OBSERVACIONES:

SERPLAC

UNIDAD EJECUTORA

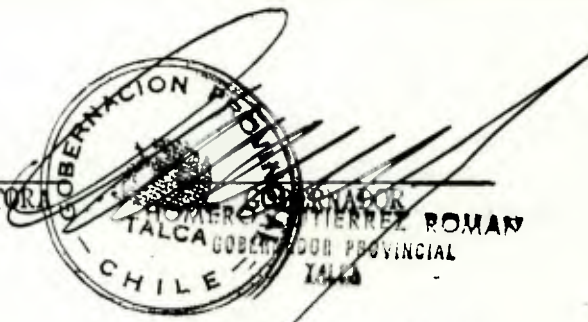

FECHA:..10 DIC 1990.....

CODIGO BIP.....

FICHA DE IDENTIFICACION DE PROYECTOS
PROGRAMA DE INVERSION SOCIAL

I. IDENTIFICACION:

REGION: VII

PROVINCIA: TALCA

COMUNA: TALCA

NOMBRE DEL PROYECTO: TERMINACION Y EQUIPAMIENTO SEDE COMUNITARIA "LA FLORIDA DE TALCA"

II. ANTECEDENTES DEL PROYECTO:

JUSTIFICACION: No existe otro lugar adecuado para el funcionamiento de las Organizaciones.

DESCRIPCION: Adquisición de Materiales para terminar la Sede y dotar de implementación para su funcionamiento.

BENEFICIO ESPERADO: Que la totalidad de las Organizaciones del Sector tengan un lugar adecuado para reunirse y realizar sus múltiples actividades.

COSTO ESTIMADO: M\$ 1.000.-

PLAZO EJECUCION: 30 días.

EMPLEO GENERADO: 6 Hombres/Mes.

III. FINANCIAMIENTO:

APORTE SOLICITADO : M\$ 1.000.-

APORTE MUNICIPAL : -

APORTE TERCEROS : _____ (Especificar)

T O T A L : M\$ 1.000.-

IV. OBSERVACIONES:

SERPLAC

UNIDAD EJECUTORA

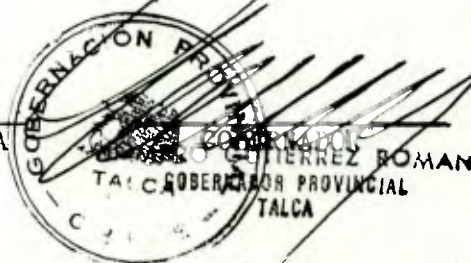

10 DIC 1990
FECHA:.....

CODIGO BIP.....

FICHA DE IDENTIFICACION DE PROYECTOS
PROGRAMA DE INVERSION SOCIAL

I. IDENTIFICACION:

REGION: 67 PROVINCIA: TALCA COMUNA: PENCAHUE

NOMBRE DEL PROYECTO: SUMINISTRO ENERGIA ELECTRICA VILLORIO LO FIGUEROA

II. ANTECEDENTES DEL PROYECTO:

JUSTIFICACION: 17 familias beneficiadas con el subsidio rural 1989 en lo
Figueroa no cuentan con Energía Eléctrica para conectar sus instala-
ciones domiciliarias. Dichas familias de escasos recursos economicos solo
DESCRIPCION: cuentan con el subsidio para la construcc. de su vivienda.-

EL Proyecto consiste en instalar Un Transformador de 20 KVA; Un Poste de con-
creto de 10 mts. y construccion de 750 mts. Red baja tensión en poste
pino impregnado

BENEFICIO ESPERADO: Se Benefician 17 Familias.=

COSTO ESTIMADO: M \$ 2.043.=

PLAZO EJECUCION: 30 días

EMPLEO GENERADO: 10 hombres mes

III. FINANCIAMIENTO:

APORTE SOLICITADO : M \$ 2.043.=

APORTE MUNICIPAL :

APORTE TERCEROS : _____ (Especificar)

T O T A L : M \$ 2.043.=

IV. OBSERVACIONES:

SERPLAC

UNIDAD EJECUTORA

