

PRESIDENCIA

REPUBLICA DE CHILE					
PRESIDENCIA					
REGISTRO Y ARCHIVO					
NR.	93/23834				
A:	24 NOV 93				
P.A.A.	<input type="checkbox"/>	R.C.A.	<input type="checkbox"/>	F.W.M.	<input type="checkbox"/>
C.B.E.	<input type="checkbox"/>	M.L.P.	<input type="checkbox"/>	P.V.S.	<input type="checkbox"/>
M.T.O.	<input type="checkbox"/>	EDEC	<input type="checkbox"/>	J.R.A.	<input type="checkbox"/>
M.Z.C.	<input type="checkbox"/>				

JOSE YURASZECK

JOSE YURASZECK TRONCOSO,

Presidente del Directorio de la Empresa Nacional de Electricidad S.A., saluda con especial atención a S.E. el Presidente de la República, don Patricio Aylwin Azócar y a la Primera Dama de la Nación, señora Leonor Oyarzún de Aylwin, y tiene el honor de invitarles a presidir la Función de Gala del Teatro Municipal preparada con motivo del Cincuentenario de la Compañía, en donde el Ballet de Santiago presentará "El Lago de los Cisnes" de P.I. Tchaikovsky.

La Función de Gala se realizará el día lunes 6 de diciembre de 1993 a las 19:00 horas en el Teatro Municipal de Santiago.

Santiago, marzo de 1993



**CRUCE AEREO
CANAL DE CHACAO**

MARZO 1993



Canal de Chacao

Aspectos relevantes del Cruce Aéreo

- *Esta obra será uno de los cruces por línea aérea más importantes del mundo.*
- *La capacidad inicial del Cruce Aéreo duplicará la actual capacidad que tienen los cables submarinos. Posteriormente, y aumentando los niveles de voltaje, su capacidad llegará a sextuplicar esta capacidad actual.*
- *Por lo anterior, permitirá asegurar el abastecimiento de energía eléctrica a la Isla de Chiloé en las mismas condiciones técnicas de los centros demográficos más importantes del país, respaldando así su sostenido desarrollo.*
- *Consiste en dos torres de 179 metros de altura cada una ubicadas en la zona donde el canal es más angosto. La altura de cada torre equivale a 1,5 veces la de la torre de ENTEL.*
- *La distancia entre las dos torres es de 2680 m.*

ESTRUCTURAS Y CABLES AEREOS SOBRE EL CANAL DE CHACAO
PERFIL ESQUEMATICO (SIN ESCALA)

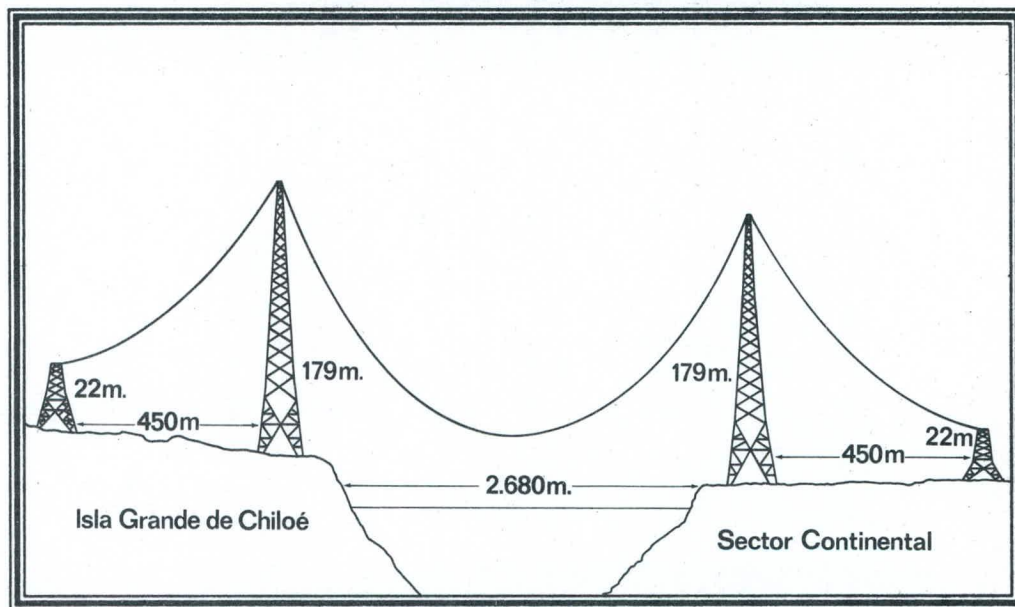

Perfil esquemático de las obras

- *El Cruce Aéreo se complementa con dos torres adicionales de baja altura, o torres de anclaje, que soportarán los esfuerzos mecánicos de los conductores eléctricos.*
- *Los conductores serán tres cables de acero recubiertos con aluminio.*
- *Como en el canal existe navegación de grandes buques, la distancia mínima de los conductores del Cruce Aéreo al agua debe ser de 55 m.*
- *El diseño y parcialmente la ingeniería de detalle han sido realizadas por INGENDESA, filial de ENDESA.*
- *El costo de las obras es de 9 millones de dólares.*
- *Entrará en servicio en mayo de 1993.*

Estado actual de las obras



Estado de avance de la torre en el continente.



Estado de avance de la torre en la Isla de Chiloé.

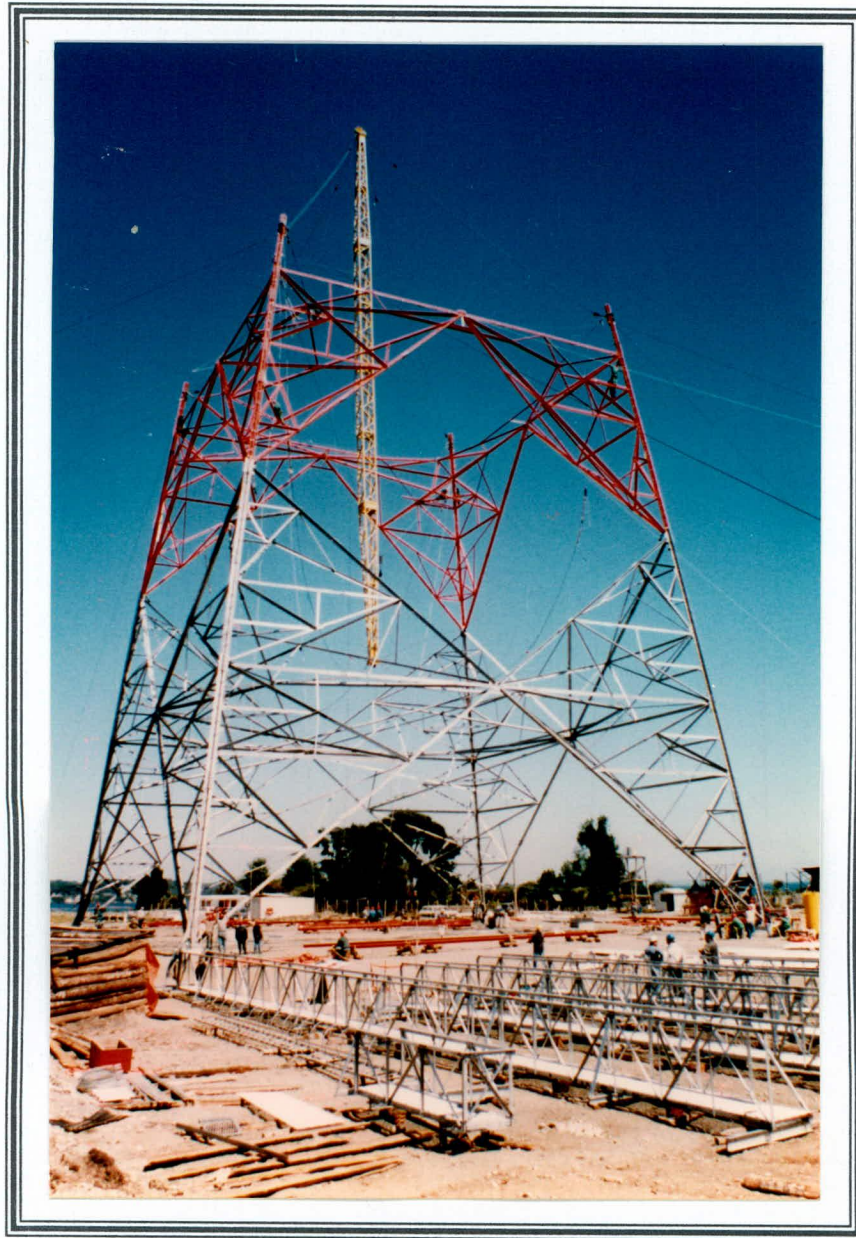

Avance de la construcción de la torre: Altura 40 m.



Avance de la construcción de la torre: Altura 90 m.

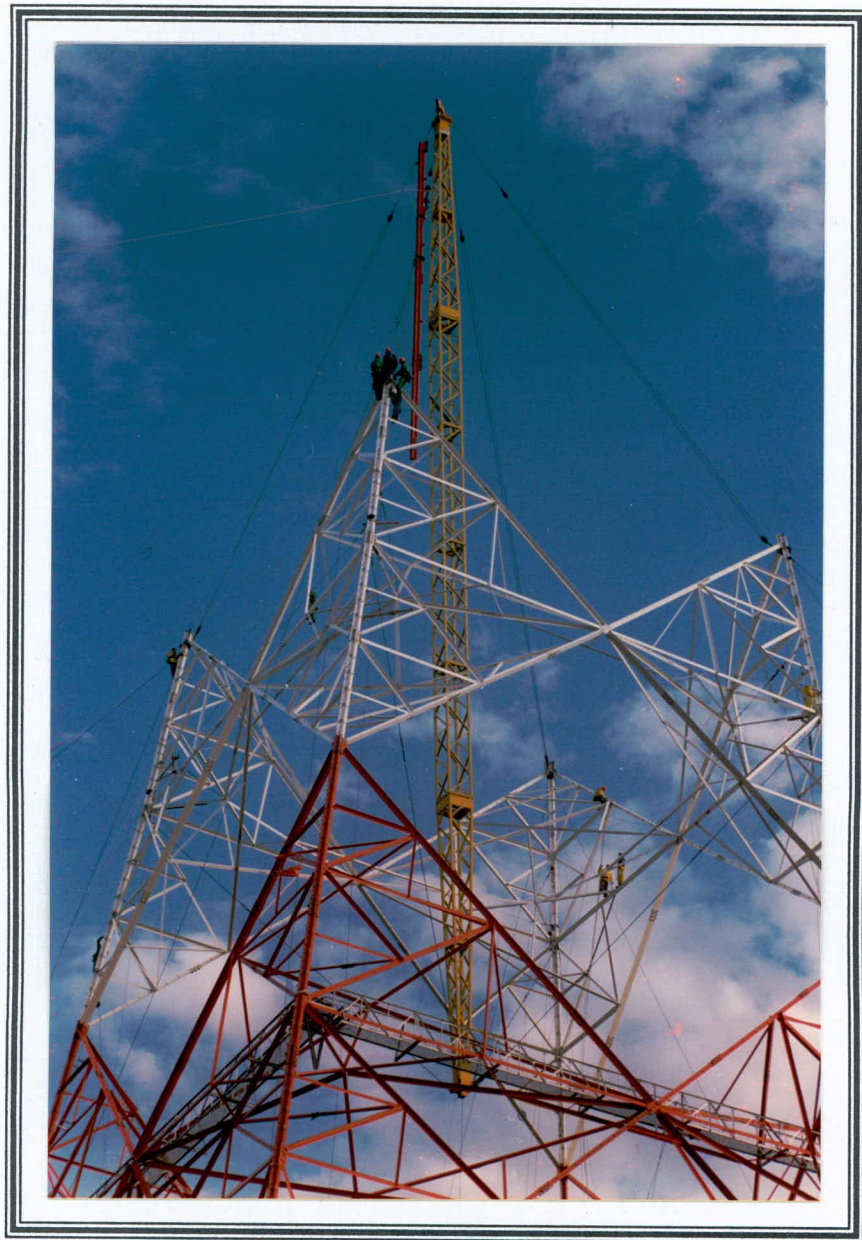

En la foto se aprecia la pluma de 50 m. de altura utilizada en el montaje de la torre.



Detalle de los trabajos de montaje de la torre.



93/23834

ARCHIVO

Palacio de La Moneda,
Santiago, Noviembre 4 de 1993.

Señor
José Yuraszeck Troncoso
Presidente del Directorio
Empresa Nacional de Electricidad S.A.
Presente

Estimado señor Yuraszeck:

Agradezco su invitación a asistir, en compañía de mi esposa, a la Función de Gala del Teatro Municipal preparada con motivo del Cincuentenario de la Compañía, el próximo 6 de diciembre.

Tal como le manifesté hace algunos meses, cuando recibí y acepté su invitación, habría sido muy grato para mí asistir y compartir con ustedes en un aniversario tan importante para Endesa. Lamentablemente, ese acto coincide con la Ceremonia de Graduación de los Oficiales de la Academia de Guerra Aérea, la que debo presidir, lo que me impedirá acompañarlos en vuestra celebración, por lo que le ruego excusarme.

Aprovecho la ocasión para enviar a usted, a los miembros del Directorio y a los trabajadores de Endesa, un cordial saludo y mis mejores deseos de éxito.

Atentamente,

PATRICIO AYLWIN AZOCAR

Palacio de La Moneda,
Santiago, Septiembre 23 de 1993.

Señor
José Yuraszeck Troncoso
Presidente del Directorio
Empresa Nacional de Electricidad S.A.
Presente

Fo 50
6 Diciembre

Estimado señor Yuraszeck:

Agradezco su invitación a asistir, en compañía de mi esposa, a la Función de Gala del Teatro Municipal preparada con motivo del Cincuentenario de la Compañía, el próximo 6 de diciembre.

Tal como le manifesté hace algunos meses, cuando recibí y acepté su invitación, habría sido muy grato para mí asistir y compartir con ustedes en un aniversario tan importante para Endesa. Lamentablemente, ~~nuevas circunstancias derivadas del ejercicio de mi cargo me impedirán hacerlo, por lo que le ruego excusarme.~~

Aprovecho la ocasión para enviar a usted, a los miembros del Directorio y a los trabajadores de Endesa, un cordial saludo y mis mejores deseos de éxito.

Atentamente,

PATRICIO AYLWIN AZOCAR

Lamentablemente, ese día coincide con la ceremonia de graduación de los Oficiales de la Academia de Guerra Aérea, a la que debo asistir, lo que me impedirá estar acompañando en esa ocasión nuestra celebración, por lo que le ruego excusarme.