

atte

JORGE CARRASCO E.
DIRECTOR EJECUTIVO

SANTIAGO, diciembre 22 de 1992

TEATINOS 371 OF. 604 SANTIAGO FONOS 8972580

ARCHIVO

Señor
Patricio Aylwin Azócar
Presidente de la República de Chile
Presente

REPUBLICA DE CHILE	
PRESIDENCIA	
REGISTRO Y ARCHIVO	
NR.	93/1757
A.	21 ENZ 93
P.A.A.	<input type="checkbox"/> R.C.A.
C.B.E.	<input checked="" type="checkbox"/> M.L.P.
M.T.O.	<input type="checkbox"/> EDEC
M.Z.C.	<input type="checkbox"/>

Excelentísimo señor Presidente:

EL Instituto Chileno de Promoción y Desarrollo Empresarial (IPRODE), es una Corporación de Derecho Privado sin fines de lucro, que tiene como objetivos el contribuir de manera sistemática y permanente a la formación y capacitación de nuevos empresarios, además de promover acciones en favor de la Pequeña y Mediana Empresa en el País.

Para llevar a cabo los objetivos anteriormente mencionados, IPRODE realiza Cursos, Seminarios y Conferencias, vinculadas a temas de interés para el sector de las Pymes.

De acuerdo a nuestros programas en curso, el presente año hemos dado inicio a las Conferencias - Desayuno, con el objeto de compartir con destacadas personalidades y autoridades gubernamentales, temas de interés Nacional que preocupan tanto al sector productivo como a todos los Chilenos.

Durante el mes de agosto nos reunimos con el señor Alejandro Foxley, Ministro de Hacienda; en el mes de octubre lo hicimos con el señor Eduardo Frei Ruiz-Tagle, Senador de la República; en diciembre participó con nosotros el señor Jorge Marshall, Ministro de Economía, Fomento y Reconstrucción; y para enero realizaremos la Conferencia con el señor Roberto Zahler, Presidente del Banco Central.

El objetivo de la presente es solicitar a usted participar con nosotros en la Conferencia - Desayuno a realizarse el 24 de marzo de 1993 abarcando el tema "Desafíos de Justicia Social y Desarrollo para Chile".

A este evento deseamos invitar a un gran número de Dirigentes Empresariales, de Entidades Financieras y Empresarios vinculados directamente al sector de las Pymes.

Esperando que la presente tenga una acogida favorable, le saludan atentamente a usted,

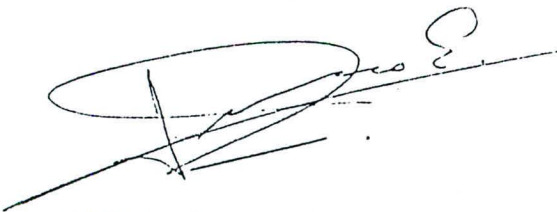

JORGE CARRASCO E.
Director Ejecutivo

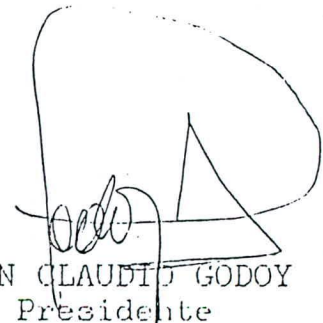

JUAN CLAUDIO GODOY
Presidente



INFORMACIONES IPRODE

- 1.- El Instituto Chileno de Promoción y Desarrollo Empresarial (IPRODE), es una Corporación de Derecho Privado sin fines de lucro, con personalidad jurídica del 04 de septiembre de 1991.
- 2.- Los objetivos de IPRODE son el capacitar y formar a nuevos y jóvenes empresarios y contribuir al desarrollo de las Pequeñas y Medianas Empresas en el País.
- 3.- Desde su formación IPRODE ha realizado las siguientes actividades :
 - "Seminario de Desarrollo Tecnológico para la Pequeña y Mediana Empresa". -- 16 de octubre de 1991.
 - "Seminario de Técnicas de Gestión y Dirección Empresarial". -- 19 de mayo de 1992.
 - Conferencia - Desayuno :
"Perspectivas Económicas y Sociales para 1992 - 1993"
Señor Alejandro Foxley, Ministro de Hacienda.
26 de agosto de 1992.
 - Conferencia - Desayuno :
"Desafíos Económicos y Políticos para Chile".
Señor Eduardo Frei, Senador y Presidente del Partido Demócrata Cristiano.
14 de octubre de 1992.



- Conferencia - Desayuno :
"Modernización, Crecimiento y Desarrollo para Chile".
Señor Jorge Marshall, Ministro de Economía.
02 de diciembre de 1992.

- Conferencia - Desayuno :
"Perspectivas Monetarias y de Desarrollo para 1993".
Señor Roberto Zahler, Presidente del Banco Central
de Chile.
20 de enero de 1993.

4.- El directorio de IPRODE, está constituido de la siguiente manera :

Presidente	:	Sr. Juan Claudio Godoy S.
Vicepresidente	:	Sr. Pablo Berwart T.
Secretario General y Director Ejecutivo	:	Sr. Jorge Carrasco E.
Tesorero	:	Sr. Leopoldo Contreras C.
Directores	:	Sr. Livio Belair S. Sr. Fernando Silva M. Sr. Fernando Ordoñez



Sr. ROBERTO ZAHLER
PRESIDENTE
BANCO CENTRAL DE CHILE

INSTITUTO CHILENO

IPRODE

DE PROMOCION Y DESARROLLO EMPRESARIAL

CONFERENCIA - DESAYUNO

"PERSPECTIVAS MONETARIAS
Y DESARROLLO PARA 1993"

LUGAR

HOTEL TUPAHUE

DIA

• San Antonio 477 Stgo

HORA

20 de Enero 1993

ORGANIZA

8:30 Hrs.

Instituto Chileno de Promoción
y Desarrollo Empresarial (IPRODE)

**INFORMACION
E INSCRIPCIONES**

Teatinos 371 Oficina 604

Fono: 6972580 Stgo.

AUSPICIAN

Financiera Fusa - Entel Chile - I.B.M. - **EL DIARIO**

I P R O D E

Es una Corporación de Derecho privado sin fines de lucro, creada por profesionales interesados en promover la capacitación y el desarrollo de la Pequeña y Mediana Empresa en el país.

Su objetivo es contribuir de manera sistemática a la capacitación de nuevos empresarios y desarrollar acciones que contribuyan a una adecuada utilización de los avances tecnológicos, modernización gerencial y acceso a nuevos mecanismos de financiamiento para las Pymes.

IPRODE, desea - al mismo tiempo - fomentar y apoyar la creación de Pequeñas y Medianas Empresas, con el propósito de impulsar el crecimiento, desarrollo económico y bienestar de todos los chilenos.

Para llevar a cabo los objetivos anteriormente indicados, IPRODE realiza cursos, seminarios y programas de capacitación, utilizando modernos métodos pedagógicos y nuevas técnicas de comunicación, para vigorizar la calidad de la enseñanza y estimular el desarrollo productivo de las empresas chilenas.

CONFERENCIA - DESAYUNO

"PERSPECTIVAS MONETARIAS Y DE DESARROLLO PARA 1993"

Sr. ROBERTO ZAHLER
PRESIDENTE BANCO CENTRAL DE CHILE

08:30 Horas	PRESENTACION Sr. Jorge Carrasco E. Director Ejecutivo IPRODE.
08:45 Horas	INAUGURACION Sr. Juan Claudio Godoy Presidente IPRODE
09:00 Horas	Disertación Sr. ROBERTO ZAHLER
09:45 Horas	PREGUNTAS.
10:30 Horas	FIN.
LUGAR:	HOTEL TUPAHUE SAN ANTONIO 477 - SANTIAGO 20 DE ENERO, 1993

Miércoles 25 de noviembre 1992

ESTRATEGIA

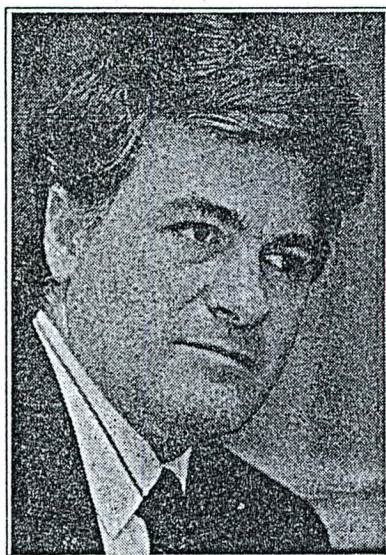

Sr. JORGE MARSHALL
MINISTRO DE ECONOMIA

CONFERENCIA - DESAYUNO

"MODERNIZACION, CRECIMIENTO Y DESARROLLO PARA CHILE"

LUGAR : HOTEL TUPAHUE
San Antonio 477 Stgo.

DIA : 2 de Diciembre 1992

HORA : 8:30 hrs.

ORGANIZA : Instituto Chileno de Promoción
y Desarrollo Empresarial (IPRODE)

**INFORMACION
E INSCRIPCIONES** : Teatinos 371, Oficina 604
Fono: 6972580 Stgo.

AUSPICIAN

Banco BHIF - Financiera Fusa - Cuprum S.A. - Estrategia ^{Diario}

I P R O D E

Es una Corporación de Derecho privado sin fines de lucro, creada por profesionales interesados en promover la capacitación y el desarrollo de la Pequeña y Mediana Empresa en el país.

Su objetivo es contribuir de manera sistemática a la capacitación de nuevos empresarios y desarrollar acciones que contribuyan a una adecuada utilización de los avances tecnológicos, modernización gerencial y acceso a nuevos mecanismos de financiamiento para las Pymes.

I PRODE, desea - al mismo tiempo - fomentar y apoyar la creación de Pequeñas y Medianas Empresas, con el propósito de impulsar el crecimiento, desarrollo económico y bienestar de todos los chilenos.

Para llevar a cabo los objetivos anteriormente indicados, **I PRODE** realiza cursos, seminarios y programas de capacitación, utilizando modernos métodos pedagógicos y nuevas técnicas de comunicación, para vigorizar la calidad de la enseñanza y estimular el desarrollo productivo de las empresas chilenas.

CONFERENCIA - DESAYUNO

Modernización, Crecimiento y
Desarrollo para Chile

Sr. **JORGE MARSHALL**
Ministro de Economía

08.30 Horas PRESENTACION
Sr. Jorge Carrasco E.
Director Ejecutivo IPRODE.

08.45 Horas INAUGURACION
Sr. Juan Claudio Godoy
Presidente IPRODE

09,00 Horas Disertación
Sr. Jorge Marshall

09.45 Horas PREGUNTAS

10.30 FIN

LUGAR HOTEL TUPAHUE
SAN ANTONIO 477 - SANTIAGO
2 Diciembre, 1992

JORGE MARSHALL:

Hay que Persistir en la Estabilidad Macroeconómica

El crecimiento económico que logra un país no es algo garantizado, sino que es algo que se va logrando permanentemente con un horizonte amplio en el tiempo, y con el fin de lograrlo para Chile el ministro Marshall planteó ayer cuatro desafíos.

Al exponer el tema "Modernización, Crecimiento y Desarrollo de Chile", en un evento organizado por Iprode, el secretario de Estado detalló que la primera de estas cuatro metas era mantener una preocupación prioritaria por la estabilidad macroeconómica; "el gran mérito que nuestra economía tiene hoy es que hay certidumbre, y en eso hay que persistir", señaló.

Describió como segundo desafío la urgencia de aumentar la productividad de la mano de obra a través de la capacitación. Destacó que el país se encuentra a un ritmo de generación de empleo -desde hace 6 meses- de 200 mil empleos anuales, empleo que tiene mayores salarios; y que estamos frente a un incremento del empleo industrial, el cual años atrás había estado estancado. Agregó que "si bien estamos teniendo manifestaciones de incremento de productividad tanto el '91 como el '92, es importante señalar que aquí tenemos uno de los desafíos más importantes". Al respecto, resaltó que a pesar de que el Estado tiene un sistema de franquicias tributarias para capacitación, hay desconocimiento de él a nivel empresarial. Señaló la necesidad de avanzar en esto y recordó que está en marcha un anteproyecto nacional de capacitación que flexibiliza el uso de la franquicia tributaria. Como tercer desafío Mars-

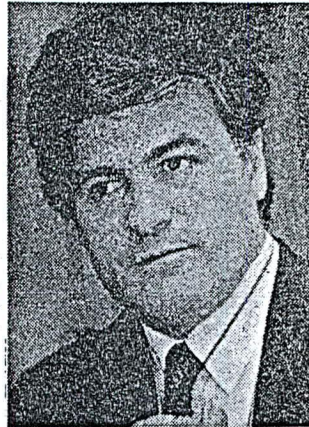

Jorge Marshall

hall definió el continuar avanzando en la tarea de la modernización productiva, que implica un cambio en la estructura de las empresas chilenas. En este plano, dijo que las pequeñas y medianas empresas tienen que llegar a ser igual de modernas que las grandes. Mencionó al respecto el programa que el Gobierno está llevando a cabo para ayudar a estos sectores, y destacó el grado de avance en el acceso al financiamiento que han estado logrando la pequeña y mediana empresa en el último año.

Finalmente, dijo que la cuarta meta de Chile es su inserción en la economía mundial. Dado que se prevé que el ambiente externo en los próximos años será complejo e inseguro por la situación que afecta a los países desarrollados, y que además muchos países estarán abriéndose -a veces con mayores ventajas que Chile-, estima que nuestro país debe multiplicar y estrechar su relación con los países del mundo, persistiendo en una apertura multilateral con una política muy sólida.



INSTITUTO CHILENO

I PRODE

DE PROMOCION Y DESARROLLO
EMPRESARIAL

CONFERENCIA - DESAYUNO
"DESAFIOS ECONOMICOS Y
POLITICOS PARA CHILE"

Sr. EDUARDO FREI RUIZTAGLE
SENADOR Y PRESIDENTE
PARTIDO DEMOCRATA
CRISTIANO.

LUGAR : HOTEL TUPAHUE

San Antonio 477 Stgo.

DIA : 14 de Octubre 1992.

HORA : 8:30 hrs.

ORGANIZA : Instituto Chileno de
Promoción y Desarrollo
Empresarial (I PRODE).

INFORMACION

E INSCRIPCIONES : Teatinos 371
Oficina 604
Fono: 6972580 Stgo.

AUSPICIAN : DIARIO
LanChile - Visión Consultores - La Época

CADA VEZ MAS ALTO

I P R O D E

Es una Corporación de Derecho privado sin fines de lucro, creada por profesionales interesados en promover la capacitación y el desarrollo de la Pequeña y Mediana Empresa en el país.

Su objetivo es contribuir de manera sistemática a la capacitación de nuevos empresarios y desarrollar acciones que contribuyan a una adecuada utilización de los avances tecnológicos, modernización gerencial y acceso a nuevos mecanismos de financiamiento para las Pymes.

I PRODE, desea - al mismo tiempo - fomentar y apoyar la creación de Pequeñas y Medianas Empresas, con el propósito de impulsar el crecimiento, desarrollo económico y bienestar de todos los chilenos.

Para llevar a cabo los objetivos anteriormente indicados, I PRODE realiza cursos, seminarios y programas de capacitación, utilizando modernos métodos pedagógicos y nuevas técnicas de comunicación, para vigorizar la calidad de la enseñanza y estimular el desarrollo productivo de las empresas chilenas.

CONFERENCIA – DESAYUNO

DESAFIOS ECONOMICOS Y POLITICOS PARA CHILE”

Sr. EDUARDO FREI RUIZ-TAGLE
SENADOR Y PRESIDENTE DEL
PARTIDO DEMOCRATA CRISTIANO

08:30 Horas PRESENTACION
Sr. Jorge Carrasco E.
Director Ejecutivo I PRODE.

08:45 Horas INAUGURACION
Sr. Juan Claudio Godoy
Presidente I PRODE

09:00 Horas Disertación
Sr. EDUARDO FREI RUIZ-TAGLE

09:45 Horas FIN

LUGAR : HOTEL TUPAHUE
SAN ANTONIO 477 - SANTIAGO
14 DE OCTUBRE, 1992.

JUEVES 15 DE OCTUBRE DE 1992



Prórroga de Reforma Tributaria

El presidente del PDC y pre-candidato a la Primera Magistratura, Eduardo Frei, instó a parlamentarios de gobierno y oposición a mantener la reforma tributaria acordada en 1991, señalando que de tal modo «no se compromete el financiamiento de los programas sociales». (Inf. en Pág. 9)

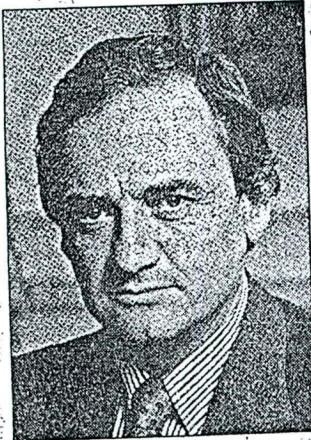

Sr.: ALEJANDRO FOXLEY
MINISTRO DE HACIENDA

INSTITUTO CHILENO

IPRODE

DE PROMOCION Y DESARROLLO EMPRESARIAL

CONFERENCIA - DESAYUNO

**"PERSPECTIVAS
ECONOMICAS
Y SOCIALES 1992 - 1993"**

LUGAR

: HOTEL TUPAHUE
San Antonio 477 Stgo.

DIA

: 26 de Agosto 1992

HORA

: 8:30 horas

ORGANIZA

: Instituto Chileno de Promoción
y Desarrollo Empresarial (IPRODE)

INFORMACION E
INSCRIPCIONES

: Teatinos 371, oficina 604
fono: 6972580

Auspician

CTC

Su compañía



BANCO BHIF

FUNDADO EN 1883

EL DIARIO

I P R O D E

Es una Corporación de Derecho privado sin fines de lucro, creada por profesionales interesados en promover la capacitación y el desarrollo de la Pequeña y Mediana Empresa en el país.

Su objetivo es contribuir de manera sistemática a la capacitación de nuevos empresarios y desarrollar acciones que contribuyan a una adecuada utilización de los avances tecnológicos, modernización gerencial y acceso a nuevos mecanismos de financiamiento para las Pymes.

I PRODE, desea - al mismo tiempo - fomentar y apoyar la creación de Pequeñas y Medianas Empresas, con el propósito de impulsar el crecimiento, desarrollo económico y bienestar de todos los chilenos.

Para llevar a cabo los objetivos anteriormente indicados, I PRODE realiza cursos, seminarios y programas de capacitación, utilizando modernos métodos pedagógicos y nuevas técnicas de comunicación, para vigorizar la calidad de la enseñanza y estimular el desarrollo productivo de las empresas chilenas.

CONFERENCIA – DESAYUNO

PERSPECTIVAS ECONOMICAS Y SOCIALES

1992 – 1993

Sr. ALEJANDRO FOXLEY R.
MINISTRO DE HACIENDA

8:30 Horas INAUGURACION
Sr. Juan Claudio Godoy
Presidente I PRODE

9.00 Horas Disertación
Sr. ALEJANDRO FOXLEY R.

9.45 Horas PREGUNTAS

10.30 Horas F I N

LUGAR : HOTEL TUPAHUE
SAN ANTONIO 477 STGO.
26 DE AGOSTO, 1992

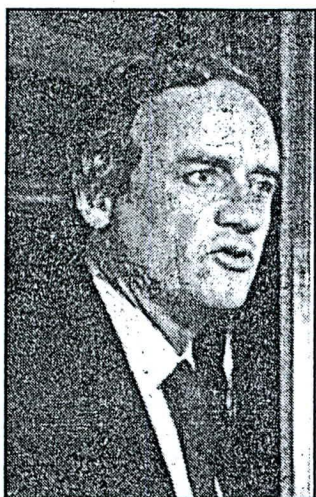

El ministro de Hacienda, Alejandro Foxley, durante su encuentro con empresarios de Improde.

Foxley advirtió: "No hay que caer en el populismo"

Secretario de Estado indicó que el próximo año se espera que la inflación anual no supere un dígito, situándose en torno al 10 por ciento.

El ministro de Hacienda, Alejandro Foxley, afirmó que la economía chilena muestra una positiva evolución. Sin embargo, "existe una gran responsabilidad de cuidar estos avances y en ese sentido señaló que próximamente se enfrentará un período electoral, con definición de proposiciones y un aumento de las disputas públicas". Enfatizó en tal aspecto que "no hay que dejar esta trayectoria y se debe evitar caer en la tentación populista que surgirá de los dos espectros del quehacer político".

Las afirmaciones las formuló ayer, al referirse a las perspectivas políticas y sociales en el período 1992-1993, organizado por el Instituto Chileno de Promoción y Desarrollo Empresarial (Improde), oportunidad en la cual afirmó que la economía este año crecerá a una tasa de 7,5 por ciento, al tiempo que se cumplirá la meta de inflación de un 13 por ciento.

El secretario de Estado puntualizó que "el tema principal no son las privatizaciones, sino el hecho de que el sector privado pueda involucrarse realizando

inversiones en infraestructura, que antes solamente realizaba el sector público". Agregó que de ese modo se incrementará la inversión total del país y al mismo tiempo se eliminarán los cuellos de botellas que afectan el desarrollo, además de una nueva área de cooperación entre el sector público y privado.

Foxley puntualizó que "el principal desafío en este momento es una gestión eficiente a nivel municipal y regional, con una mayor participación de las personas, ya que se corre el riesgo de retroceder en esta materia, lo que puede generar una sensación de que el Estado no está funcionando en forma eficiente". Al respecto, formuló un llamado a la excelencia en la gestión, de modo que todos se favorezcan de los frutos del desarrollo.

En otro orden, destacó la reciente clasificación de nuestro país como una nación estable en el campo político y económico, de parte de una agencia especializada internacional.

Sin embargo, indicó que "al margen de este proceso positivo de crecimiento la clasificación no fue mejor,

porque Chile aún es un país en desarrollo, con problemas de pobreza y de déficit educacional que deben resolverse". Asimismo, indicó que "existe un deterioro en la calidad de vida urbana, lo que genera desilusión e incluso violencia y delincuencia, como ha ocurrido en otros países".



SEMINARIO TECNICAS DE GESTION Y DIRECCION EMPRESARIAL

- ORGANIZA** : Instituto Chileno de Promoción y Desarrollo Empresarial (I PRODE)
- OBJETIVOS** : Entregar un conjunto de técnicas, conceptos y conocimiento que faciliten la toma de decisiones y la gestión moderna de una empresa, quedando el participante en condiciones de dominar las nuevas tendencias en la dirección y gestión de dichas entidades.
- FECHA** : 19 de mayo - 10 de julio, 1992.
- CURSOS** : Martes, jueves y viernes 19-21 horas.
- INSCRIPCIONES** : Teatinos 371, Of. 604, Santiago.
Fono: 6972580.

AUSPICIAN

BANCO DEL DESARROLLO · DIARIO LA EPOCA

SEMINARIO

Desarrollo Tecnológico para la Pequeña y Mediana Empresa en Chile

ORGANIZAN : IPRODE - NEXOS
FECHA : Miércoles 16 de Octubre de 1991
LUGAR : Hotel Galerías, Salón Tamarugo
DIRIGIDO A : Empresarios, ejecutivos, personal directivo y técnico de las pequeñas y medianas empresas del sector productivo de bienes y servicios.

TEMA 1 : Innovación Tecnológica para el sector productivo.
Exp. Sr. TOMAS VIAL V.

TEMA 2 : Promoción del Desarrollo Tecnológico en las PYMES.
- Políticas y acción del Servicio de Cooperación Técnica.
Exp. Sra. LYSETTE HENRIQUEZ A.

TEMA 3 : El desafío tecnológico para la pequeña y mediana empresa.
Exp. Sr. JORGE YUTRONIC F.

TEMA 4 : Promoción de la Capacitación Técnica.
- Políticas y acción para la empresa moderna.
Exp. Sr. ALBERTO URETA A.

TEMA 5 : Cooperación Internacional y transferencia tecnológica.
Exp. Sr. RODRIGO EGAÑA B.

FORO - PANEL :
Participan :
CORFO - CONUPIA

Auspician : Banco Sudamericano - Revista Ercilla - Diario la Epoca.

INFORMACIONES E INSCRIPCIONES

: 6712333
6972580

TRAMITADO
 No 1052

1052

30 SET. 1991

- 4 SEP 1991

MINISTERIO DE HACIENDA
 OFICINA DE PARTES
 RECIBIDO

MINISTERIO DE JUSTICIA
 OFICINA DE PARTES

SANTIAGO, - 4 SEP 1991
 Hoy se decretó lo que sigue:

CONTRALORIA GENERAL
 TOMA DE RAZON
 RECEPCION

Vistos: estos antecedentes, lo dispuesto en el Decreto Supremo N° 110, Reglamento sobre Concesión de Personalidad Jurídica, publicado en el Diario Oficial de 20 de Marzo de 1979, y lo informado por el Sr. Intendente de la Región Metropolitana y por el Consejo de Defensa del Estado,

D E C R E T O :

DEPART. JURIDICO		
DEP. T.R. Y REGISTRO		
DEPART. CONTABIL.		
SUB. DEP. C. CENTRAL		
SUB. DEP. E. CUENTAS		
SUB. DEP. C.P. Y BIENES NAC.		
DEPART. AUDITORIA		
DEPART. V.O.P., U.yT.		
SUB. DEP. MUNICIPAL		

1.- Concédese personalidad jurídica a la entidad denominada "INSTITUTO CHILENO DE PROMOCION Y DESARROLLO EMPRESARIAL", que podrá usar la sigla "IPRODE" con domicilio en la provincia de Santiago, Región Metropolitana de Santiago.

2.- Apruébanse los estatutos por los cuales se ha de regir la citada entidad, en los términos de dan testimonio las escrituras públicas de fechas 14 de agosto de 1990 y 18 de abril de 1991, otorgadas ante el Notario Público de Santiago, don Raúl Iván Perry Pefaur.

Tómese razón, comuníquese y publíquese.

POR ORDEN DEL PRESIDENTE DE LA REPUBLICA

REFRENDACION

REF. POR \$ _____
 IMPUTAC. _____
 ANOT. POR \$ _____
 IMPUTAC. _____
 DEDUC. DTO. _____

FRANCISCO CUMPLIDO CERECEDA
 Ministro de Justicia

Lo que transcribo para su conocimiento.
 Le saluda atentamente



MARTITA WÖRNER TAPIA
 Subsecretario de Justicia

DISTRIBUCION(T)

- Contraloría
- 07
- Intend. Metrop.
- C.D.E.
- Diario Oficial
- HUGO CIFUENTES L.
- AGUSTINAS-1022
- STGO.

DOCUMENTO TRANSCRITO
 CONFORME A SU ORIGINAL

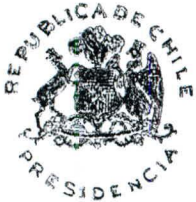

ARCHIVO

CBE 93/1757

Señor
Juan Claudio Godoy
Instituto Chileno de Promoción y
Desarrollo Empresarial
Presente

De mi consideración:

Por encargo del Presidente de la República, agradezco a usted la gentil invitación dirigida a Su Excelencia para participar en la Conferencia-Desayuno organizado por el Instituto Chileno de Promoción y Desarrollo (IPRODE), el día 24 de marzo próximo.

Es deseo del Presidente Aylwin poder reunirse con las diferentes organizaciones empresariales, sin embargo, las responsabilidades y obligaciones propias del cargo, muchas veces le impiden poder cumplir con ese objetivo.

Lamentablemente, no es posible acceder a su invitación. No obstante lo anterior, por mi intermedio el Presidente le hace llegar un cordial saludo y sus mejores deseos de éxito en dicha Conferencia.

Sin otro particular, le saluda atentamente,



CARLOS BASCUÑAN EDWARDS
Jefe de Gabinete

Santiago, Enero 29 de 1993.

CBE/mpd